

CATÁLOGO

PLAN DE POSGRADO 2026



 UNIVERSIDAD
DE ORIENTE



Ediciones UO

CATÁLOGO

PLAN DE POSGRADO

2026



Edición: M. Sc. Yamilka Pérez Joa
Corrección: Dr. C. Mayelín Cabezas Salmon
Dr. C. Arelis Abalos Rodríguez
Dr. C. Dania Del Toro Álvarez
Composición: M. Sc. Yamilka Pérez Joa
M. Sc. Lidia de las Mercedes Ferrer Téllez
Control de calidad: Dr. C. Mayelín Cabezas Salmon
Diseño de cubierta e interior: M. Sc. Lidia de las Mercedes Ferrer Téllez
Ilustraciones interiores: Lic. Lilian Dalila O'Farrill Sánchez

© Universidad de Oriente, 2026
© Sobre la presente edición: 978-959-207-812-3
Ediciones UO, 2026

ISBN 978-959-207-812-3



Ediciones UO
Avenida Las Américas No. 101 entre L y E,
Reparto Ampliación de Terraza, Santiago de Cuba, Cuba.
Telf.: +53 22644453
e-mail: depg@consejo.uo.edu.cu

Este texto se publica bajo licencia Creative Commons Atribucion-NoComercial-NoDerivadas (CC-BY-NC-ND 4.0). Se permite su reproducción parcial o total, su tratamiento informático, su transmisión por cualquier forma o medio (electrónico, mecánico, por fotocopia u otros), siempre que se indique la fuente cuando sea usado en publicaciones o difusión por cualquier medio. Se prohíbe la reproducción de la cubierta de este libro con fines comerciales, sin el consentimiento escrito de los dueños del derecho de autor. Puede ser exhibida por terceros si se declaran los créditos correspondientes.

ÍNDICE

Glosario de siglas, abreviaturas y acrónimos	5
Direcciones	8
Programas Académicos	9
Doctorados	9
Maestrías	10
Especialidades	12
Programas académicos que presentan convocatorias en el 2025	12
Facultad de Lenguas Extranjeras	13
Facultad de Ingeniería Mecánica	17
Facultad de Ingeniería Eléctrica	22
Facultad de Ingeniería Química y Agronomía	26
Facultad de Derecho	31
Facultad de Ciencias de la Educación	42
Facultad de Humanidades	51
Facultad de Cultura Física	63
Facultad de Construcciones	82
Facultad de Ciencias Sociales	91
Facultad de Ciencias Económicas y Empresariales	122
Centro Universitario Municipal II Frente	132
Centro Universitario Municipal III Frente	188
Centro Universitario Municipal Guamá	142
Centro Universitario Municipal Mella	147
Centro Universitario Municipal Palma Soriano	151
Centro Universitario Municipal Contramaestre	156
Centro Universitario Municipal Songo La Maya	161
Centro Universitario Municipal San Luis	171
Centro de Estudios de Biotecnología Industrial	175
Centro de Biofísica Médica	179
Centro Nacional de Electromagnetismo Aplicado	182
Dirección de Educación de Posgrado	184
Anexos	186
Organización de la ciencia en la Universidad de Oriente	186
Académicos	187

GLOSARIO DE SIGLAS, ABREVIATURAS Y ACRÓNIMOS

AMPP: Asamblea Municipal del Poder Popular.

ANAP: Asociación Nacional de Agricultores Pequeños.

AUIP: Asociación Universitaria Iberoamericana de Postgrado.

AZCUBA: Organización Superior de Dirección para la Agroindustria Azucarera.

AZUMAT: Empresa de Logística.

BIOECO: Centro Oriental de Ecosistemas y Biodiversidad.

CAM: Consejos de Atención a Menores.

CBM: Centro de Biofísica Médica.

CDO: Centros de Diagnóstico y Orientación.

CDR: Comité de Defensa de la Revolución.

CEBI: Centro de Estudios de Biotecnología Industrial.

CELTEM: Comercio electrónico potenciado con tecnologías emergentes.

CEMZOC: Centro de Estudios Multidisciplinarios de Zonas Costeras.

CEPED: Centro de Estudios Pedagógicos.

CESCA: Centro de Estudios Sociales Cubanos y Caribeños.

CGC: Comisión de Grado Científico

CIMEX: Grupo empresarial privado de capital estatal cubano.

CINESOFT: Empresa de Informática y Medios Audiovisuales.

CITMA: Ministerio de Ciencia, Tecnología y Medio Ambiente

CNEA: Centro Nacional de Electromagnetismo Aplicado.

CONSEL: Empresa Provincial de Consultoría y Servicios Legales.

CONSEL Stgo de Cuba: Empresa Provincial de Consultoría y Servicios Legales de Santiago de Cuba.

CP: Consejo Popular.

CPN-NA: Centros de Protección para Niños, Niñas y Adolescentes.

CUM: Centro Universitario Municipal.

DATYS: Desarrollo de Aplicaciones Tecnología y Sistema.

DCTI: Dirección de Ciencia, Tecnología e Innovación.

DEPG: Dirección de Educación de Posgrado.

Desoft: Empresa de Aplicaciones Informáticas.

DiSeNID: Digitalización del Servicio del Neurodesarrollo infantil y Discapacidad.

DPJ: Dirección Provincial de Justicia.

Dpto.: Departamento.

Dr. C.: Doctor en Ciencia.

Dr. Cs.: Doctor en Ciencias.

DSPC: Dirección de Superación y Preparación de Cuadros.

ECO A 57: Empresa Constructora de Obras de Arquitectura No. 57.

ECTI: Entidad de Ciencia, Tecnología e Innovación.

EEG: Eficiencia Energética.

EIDE: Escuela de Iniciación Deportiva Escolar.

EPEF: Escuelas Provinciales de Educación Física.

ETP: Educación Técnica y Profesional.

FCE: Facultad Ciencias de la Educación.

FCEE: Facultad de Ciencias Económicas y Empresariales.

FCF: Facultad de Cultura Física.
FCNE: Facultad de Ciencias Naturales y Exactas.
FCO: Facultad de Construcciones.
FCS: Facultad de Ciencias Sociales.
FD: Facultad de Derecho.
FH: Facultad de Humanidades.
FIE: Facultad de Ingeniería Eléctrica.
FIMI: Facultad de Ingeniería Mecánica.
FIQA: Facultad de Ingeniería Química y Agronomía.
FITIB: Facultad Ingeniería en Telecomunicaciones, Informática y Biomédica.
FLE: Facultad de Lenguas Extranjeras.
FMC: Federación de Mujeres Cubanas.
FORMATUR: Formación Profesional del Turismo. Centro de Capacitación del Turismo.
FP Stgo. de Cuba: Fiscalía Provincial de Santiago de Cuba.
I+D: Investigación y Desarrollo.
INDER: Instituto Nacional de Deportes, Educación Física y Recreación.
Ing.: Ingeniería/Ingeniero.
IPVCE: Instituto Preuniversitario Vocacional de Ciencias Exactas.
JAN: Junta de Acreditación Nacional.
LBF: Laboratorio Farmacéutico Oriente.
Lic.: Licenciado/Licenciatura.
M. Sc.: Máster en Ciencias.
MES: Ministerio de Educación Superior.
MICONS: Ministerio de la Construcción.
MINAG: Ministerio de Agricultura.
MINAL: Ministerio de la Industria Alimentaria.
MINCOM: Ministerio de Comunicaciones.
MINCULT: Ministerio de Cultura.
MINED: Ministerio de Educación.
MININT: Ministerio del Interior.
MINSAP: Ministerio de Salud Pública.
MINTUR: Ministerio de Turismo.
MiPyME: Micro, pequeña y mediana empresa.
MTSS: Ministerio del Trabajo y Seguridad Social.
OACES: Órganos, Organismos de la Administración Central del Estado.
ONBC: Organización Nacional de Bufetes Colectivos.
ONBC Sgto. de Cuba: Organización Nacional de Bufetes Colectivos de Santiago de Cuba.
PCC: Partido Comunista de Cuba.
PDC: Programa de Desarrollo Cultural.
SAVDI: Servicios de Atención al Desarrollo Infantil.
SERPO: Empresa de Servicios Portuarios del Oriente.
SG: Secretaría General.
TCP: Trabajo por Cuenta Propia.
TICs: Tecnologías de la Información y las Comunicaciones.

TPP Stgo. de Cuba: Tribunal Provincial Popular de Santiago de Cuba.

TPP: Tribunal Provincial Popular.

UBPC: Unidad Básica de Producción Cooperativa.

UEB: Unidad Empresarial de Base.

UNHIC: Unión Nacional de Historiadores de Cuba.

UNJC: Unión Nacional de Juristas de Cuba.

UO: Universidad de Oriente.

VRD: Vicerrectoría Docente.

VREU: Vicerrectora de Extensión Universitaria.

VRIP: Vicerrectoría para la Ciencia, Tecnología, Innovación y la Educación de Posgrado.

VRP: Vicerrectoría Primera.

VRRI: Vicerrectoría de Relaciones Institucionales.

XETiD: Empresa de Tecnologías de la Información para la Defensa.

ZETI: Empresa de Servicios Técnicos Industriales.

DIRECCIONES

Nombres y apellidos	e-mail	Área
Dr. C. Diana Sedal Yanes	rectororient@consejo.uo.edu.cu	Rectora
Dr. C. Freider Santana Lescaille	vrp@consejo.uo.edu.cu	Vicerrector Primero
Dr. C. Arelis Abalos Rodríguez	vrp@consejo.uo.edu.cu	Vicerrectora para la Ciencia, Tecnología, Innovación y la Educación de Posgrado
Dr. C. Yamilia Portuondo Maurelo	vreu@consejo.uo.edu.cu	Vicerrectora de Extensión Universitaria
Dr. C. Yohandra Semanat Ortiz	vrri@consejo.uo.edu.cu	Vicerrectora de Relaciones Institucionales
Dr. C. Maricelys Manzano García	vrđ@consejo.uo.edu.cu	Vicerrectora Docente
Dr. C. Mayelín Cabezas Salmon	depg@consejo.uo.edu.cu	Directora de Educación de Posgrado
Dr. C. Yamile Brito Sierra	superacionc@uo.edu.cu	Directora de Superación y Preparación de Cuadros
Dr. C. Dania Del Toro Álvarez	dcti@consejo.uo.edu.cu	Directora de Ciencia, Tecnología e Innovación
Dr. C. Yalennis Pérez Urquiza	cgc@uo.edu.cu	Presidenta de la Comisión de Grado Científicos
Dr. C. Elsi María López Árias	sg@consejo.uo.edu.cu	Secretaria General
M. Sc. Juan Luis Monier Rodríguez	sec.posgrado@uo.edu.cu	Secretario de Posgrado
Vicedecanos de Investigación y Posgrado de las Facultades		
Dr. C. Ramón Yordanis Alarcón Borges	ralarcon@uo.edu.cu	Facultad de Construcciones (FCO)
Dr. C. Turmin Pérez Lambert	turmin@uo.edu.cu	Facultad de Ingeniería Química y Agronomía (FIQA)
Dr. C. David Coureaux Mustelier	dcoureaux@uo.edu.cu	Facultad de Ingeniería Mecánica (FIMI)
Dr. C. Héctor D. Expósito Montoya	hexposito@uo.edu.cu	Facultad de Ingeniería Eléctrica (FIE)
Dr. C. Yamilé Cuello Sanchez	yamilecs@uo.edu.cu	Facultad Ciencias de la Educación (FCE)
M. Sc. Radair Padilla Dip	rpadilla@uo.edu.cu	Facultad de Cultura Física (FCF)
Dr. C. Kenia Laurencio Rodríguez	kenialr@uo.edu.cu	Facultad Ingeniería en Telecomunicaciones, Informática y Biomédica (FITIB)
Dr. C. Elaine Frómeta Quintana	elainef@uo.edu.cu	Facultad de Lenguas Extranjeras (FLE)
Dr. C. Kirenia Chavecho Asín	krys@uo.edu.cu	Facultad de Ciencias Sociales (FCS)
Dr. C. Darina Ortega León	darina@uo.edu.cu	Facultad de Derecho (FD)
Dr. C. Salma Díaz Berenguer	salma@uo.edu.cu	Facultad de Humanidades (FH)
Dr. C. Elizabeth Abad Peña	elizabeth62@uo.edu.cu	Facultad de Ciencias Naturales y Exactas (FCNE)
Dr. C. Vivian Basto Estrada	vbasto@uo.edu.cu	Facultad de Ciencias Económicas y Empresariales (FCEE)
Subdirectores de Investigación y Posgrado de Centros Universitarios Municipales		
M. Sc. Reinier Valdés Portales	reinier.valdes@uo.edu.cu	Centro Universitario Municipal Palma Soriano
M. Sc. Leamnis Borrero González	leamnis@uo.edu.cu	Centro Universitario Municipal Contramaestre
Dr. C. Mindra Arevalo Luvits	mindra@uo.edu.cu	Centro Universitario Municipal III Frente
M. Sc. Yormelis Estrada Echavarría	yormelis.estrada@uo.edu.cu	Centro Universitario Municipal II Frente
M. Sc. Elieser Briso González	elieser.briso@uo.edu.cu	Centro Universitario Municipal Songo La Maya
Dr. C. Yaritza La O Soria	yaritza.soria@uo.edu.cu	Centro Universitario Municipal San Luis
Lic. Yarisleydis Segura Aguilar	yarisleydis@uo.edu.cu	Centro Universitario Municipal Mella
M. Sc. Adisnelva Pérez Cardoso	adisnelva.perez@uo.edu.cu	Centro Universitario Municipal Guamá
Subdirectores de ECTI		
Dr. C. Elizabeth Isacc Alemán	elizabetha@uo.edu.cu	Centro Nacional de Electromagnetismo Aplicado (CNEA)
Dr. C. Juan Carlos García Naranjo	jcgngnaranjo@uo.edu.cu	Centro de Biofísica Médica (CBM)
Dr. C. Nora García Oduardo	norag@uo.edu.cu	Centro de Estudios de Biotecnología Industrial (CEBI)

**PROGRAMAS ACADÉMICOS
DOCTORADOS**

Título del programa	Área	Categoría	Coordinador	e-mail
Ciencias Sociológicas	FCS CESCA	EXCELENCIA Premio Calidad (AUIP)	Dr. C. Alicia Martínez Tena	alicia@uo.edu.cu
Ciencias Jurídicas	FD	EXCELENCIA Mención a la calidad en el Posgrado (AUIP)	Dr. C. Roberto Jesús Rodríguez Coquet	rrodriguezy@uo.edu.cu
Ciencia de la Educación	FCE CEPED	EXCELENCIA Mención a la calidad en el Posgrado (AUIP)	Dr. C. Irela Paz Domínguez	irelapaz@uo.edu.cu
Ingeniería Química	FIQA	EXCELENCIA	Dr. C. Yudith González Díaz	yudith@uo.edu.cu
Biotecnología	CEBI	EXCELENCIA	Dr. C. Manuel de Jesús Serrat Díaz	mserrat@uo.edu.cu
Ciencias Básicas: materiales modelación matemática y biomedicina	FCNE	EXCELENCIA	Dr. C. Pedro Muné Bandera	mune@uo.edu.cu
Ciencias Económicas y Financieras	FCEE	CERTIFICADO	Dr. C. Lilian María Montero Barbado	lmontero@uo.edu.cu
Ciencias Históricas y Filosóficas	FCS	AUTORIZADO	Dr. C. Israel Escalona Chádez	iescalona@uo.edu.cu
Ingeniería Mecánica	FIMI	AUTORIZADO	Dr. C. Josué Imbert González	imberty@uo.edu.cu
Automática	FIE	AUTORIZADO	Dr. C. Mercedes Ramírez Mendoza	mramirez@uo.edu.cu
Construcciones e Hidráulica	FCO	AUTORIZADO	Dr. C. Francisco Calderín Mestre	calderin@uo.edu.cu
Patrimonio Cultural	FCO-FH	AUTORIZADO	Dr. C. Tania García Lescaille	opalo@uo.edu.cu
Ingeniería Biomédica	FITIB	AUTORIZADO	Dr. C. David Adame Brooks	david.adame@uo.edu.cu
Ciencias Lingüísticas y Literarias	FH	AUTORIZADO	Dr. C. Irina Bidot Martínez	bidot@uo.edu.cu
Ciencias Ambientales	CNEA	AUTORIZADO	Dr. C. Liliana Gómez Luna	lilianag@uo.edu.cu

MAESTRÍAS

Título del programa	Área	Categoría	Coordinador	Correo
Desarrollo Cultural Comunitario	FCS CESCA	Excelencia Premio AUIP	Dr. C. Yamilka Robert Brady	yrobert@uo.edu.cu
Estudios Cubanos y del Caribe	FCS CESCA	Excelencia	Dr. C. Jorge M. Puente Reyes	jpuentes@uo.edu.cu
Ciencias Sociales y Pensamiento Martiano	FCS	Excelencia	Dr. C. Kirenis Milian Borges	milan@uo.edu.cu
Intervención Psicosocial para el Desarrollo Humano	FCS	Certificada	Dr. C. María del Toro Sánchez	mtoro@uo.edu.cu
Derecho Constitucional y Administrativo	FD	Excelencia Premio AUIP	Dr. C. Nilda Haydeé Rizo Pérez	hrizo@uo.edu.cu
Derecho de la Empresa	FD	Autorizado	Dr. C. Zaida Valdez Estrada	zvaldes@uo.edu.cu
Administración de Negocios	FCEE	Excelencia	Dr. C. Dainaze Esther Calvente Suarez	dcalvente@uo.edu.cu
Dirección	FCEE	Autorizado	M. Sc. Carlos Manuel Hernández Oro	carlosm@uo.edu.cu
Estudio de Patrimonio Artístico y Cultural Visual	FH	Autorizada	Dr. C. Beatriz Iberisse Dávila Abreu	bdavila@uo.edu.cu
Estudios de Lengua y Discurso	FH	Autorizada	Dr. C. Ana María Guerra Casanellas	casanellac@uo.edu.cu
Servicios Farmacéuticos	FCNE	Excelencia	Dr. C. Idelsy Chil Núñez	iddelsy@uo.edu.cu
Biología	CEBI	Excelencia Premio AUIP	Dr. C. Irasema Pérez Portuondo	irasema@uo.edu.cu
Manejo Integrado de Zonas Costeras	FCO CEMZOC	Excelencia	Dr. C. Ramón Yordanis Alarcón	ralac@uo.edu.cu
Ingeniería Civil en Zonas Sísmicas	FCO	Excelencia	Dr. C. Liliana González Díaz	lliliana@fco.uo.edu.cu
Hábitat y Medio Ambiente en Zonas Sísmicas	FCO	Certificada	Dr. C. María Teresa Muñoz Castillo	mart7@uo.edu.cu
Ingeniería de Procesos Químicos	FIQA	Excelencia	Dr. C. Carlos Hernández Pedrera	pedrera@uo.edu.cu
Ciencias Agrícolas	FIQA	Autorizado	Dr. C. Daniel Vuelta Lorenzo	dvuelta@uo.edu.cu
Automática	FIE	Excelencia	Dr. C. Daily Milanés Hermosilla	daily@uo.edu.cu
Ingeniería Eléctrica	FIE	Excelencia	M. Sc. Julio García Garay	jgaray@uo.edu.cu
Gestión de Procesos Formativos Universitario	FCE CEPED	Excelencia	Dr. C. Alberto Pérez Martínez	albertoperez@uo.edu.cu
Investigación Educativa	FCE CEPED	Excelencia	Dr. C. Belkis L. Aranda Cintra	belkisac@uo.edu.cu
Orientación Educativa	FCE	Excelencia	Dr. C. Yelena Mafrán Domínguez	yelena.mafran@uo.edu.cu
Atención Logopédica Integral	FCE	Excelencia	Dr. C. Héctor Núñez Guzmán	hectorng@uo.edu.cu

Educación	FCE	Autorizado	Dr. C. María M. Santiesteban Labañino	maria.santiesteban@uo.edu.cu
Sistemas de Telecomunicaciones	FITIB	Certificada	Dr. C. Andres Subert Semanat	asubert@uo.edu.cu
Ingeniería Biomédica	FITIB	Certificada	Dr. C. Fernando E. Valdés Pérez	fvaldes@uo.edu.cu
Virtualización de Procesos Formativos Universitarios	FITIB	Autorizado	Dr. C. Sonia Morejón Labrada	smorejon@uo.edu.cu
Diseño Mecánico	FIMI	Excelencia	Dr. C. Roberto Sagaró Zamora	sagaro@uo.edu.cu
Eficiencia Energética	FIMI	Certificada	Dr. C. Angel Luis Brito Sauvanell	albrito@uo.edu.cu
Pedagogía del Deporte y la Cultura Física	FCF	Certificada	Dr. C. Alberto Barroso Arzuaga	abarroso@uo.edu.cu
Ciencias de la Computación	FCNE	Certificada	Dr. C. Jorge Rey Díaz Silveira	jdiaz@uo.edu.cu
Maestría en Química	FCNE	Certificada	Dr. C. Rosa María Pérez Silva	rperez@uo.edu.cu
Didáctica de la Lengua Extranjera	FLE	Autorizado	M. Sc. Jorge Luis Herrera Ochoa	jherrera@uo.edu.cu

ESPECIALIDADES

Especialidades	Área	Categoría	Coordinador	Correo
Derecho Penal	FD	Excelencia	Dr. C. María E. Batista Ojeda	melvira@uo.edu.cu
Derecho Civil y familia	FD	Excelencia	Dr. C. Catalina E. Panadero de la Cruz	edilpan@uo.edu.cu
Docencia en Psicopedagogía	FCE	Excelencia	Dr. C. Yaina Martínez Viel	yviel@uo.edu.cu
Especialidad de Posgrado Sanidad Vegetal	FIQA	Excelencia	Dr. C. Andrés Pérez Almaguer	andresp@uo.edu.cu
Docencia en la Biología	FCNE	Certificado	Dr. C. María Nila Blanch Milhet	maria.blanch@uo.edu.cu
Museología	FCS	Autorizado	Dr. C. Damaris A. Torres Elers	damariste@uo.edu.cu
Comercialización Turística	FCEE	Autorizado	Dr. C. Jorge Luis Mariño Vivar	jorge@uo.edu.cu
Docencia en Lengua Española y Literatura	FH	Autorizado	Dr. Cs. Susana Cisneros Garbey	susanacg@uo.edu.cu
Sistema de Innovación Agropecuaria Local	FIQA	Autorizado	Dr. C. Luis Ángel Paneque Pérez	luispaneque@uo.edu.cu
Especialidad en Atención a escolares con necesidades de apoyo educativo	FCE	Autorizado	Dr. C. Jorge Duvalón Ramirez	jduvalon@uo.edu.cu

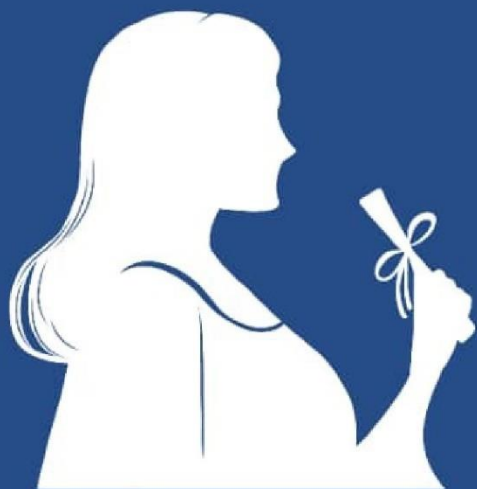

FACULTAD DE LENGUAS EXTRANJERAS

CURSOS

Título: Oral Presentation Skills

Código: PG-FLEX-C1

Coordinador: Dr. C. Elaine Frómeta Quintana, PT

Desde: febrero hasta abril

Créditos: 1. Horas: 30

Dirigidos a: Profesores de la UO

Título: Academic writing

Código: PG-FLEX-C2

Coordinadores: Dr. C. Omayda Despaigne Negret, PT

M. Sc. Yuliet Blanco, PT

Dr. C. Elaine Fromet, PT

Desde: febrero hasta marzo

Créditos: 2. Horas: 30

Dirigidos a: Profesores de la UO

Título: Inglés A1

Código: PG-FLEX-C3

Coordinador: M. Sc. Aniceto Vicente Abad, PAux

Desde: abril hasta mayo

Créditos: 1. Horas: 30

Dirigidos a: Profesores de la UO

Título: Curso de lengua Rusa

Código: PG-FLEX-C4

Coordinador: M. Sc. Jorge Herrera Ochoa, PAux

Desde: febrero hasta abril

Créditos: 1. Horas: 30
Dirigidos a: Profesores de Ruso

Título: Curso Básico Alemán

Código: PG-FLEX-C5
Coordinador: Dr. C. Clara Alina Escalona, PT
Desde: febrero hasta marzo
Créditos: 1. Horas: 30
Dirigidos a: Graduados de Lenguas Extranjeras

Título: Curso de Trad. Textos Científicos

Código: PG-FLEX-C6
Coordinador: M. Sc. Carlos Labrada Rodríguez, PAsis
Desde: febrero hasta marzo
Créditos: 1. Horas: 30
Dirigidos a: Profesores cambio de categoría

Título: Inglés A2

Código: PG-FLEX-C7
Coordinador: M. Sc. Yaniles Reyes Elías, PAux
Desde: abril hasta julio
Créditos: 2. Horas: 60
Dirigidos a: Investigadores Bioeco

Título: Inglés B1

Código: PG-FLEX-C8
Coordinador: M. Sc. Rubén Maymir, PAux
Desde: febrero hasta marzo
Créditos: 1. Horas: 30
Dirigidos a: UO

Título: English For Specific Purposes

Código: PG-FLEX-C9
Coordinador: Carlos Labrada Rodríguez, PAux
Desde: marzo hasta septiembre
Créditos: 3. Horas: 90
Dirigidos a: trabajadores de Cemento

Título: English For Specific Purposes

Código: PG-FLEX-C10
Coordinador: Dr. C. Elaine Frómeta Quintana, PT
Desde: enero hasta julio

Créditos: 3. Horas: 90

Dirigidos a: trabajadores de Geominera

ENTRENAMIENTOS

Título: The phonology of English and its professional insight

Código: PG-FLEX-E1

Coordinador: Dr. C. Gustavo Barceló Ferrer, PT

Desde: marzo hasta julio

Créditos: 1. Horas: 30

Dirigidos a: Profesores de inglés recién egresados

Título: Gender approach from the Postcolonial theory

Código: PG-FLEX-E2

Coordinador: M. Sc. Yuliet Blanco Castillo, PAux

Desde: enero hasta marzo

Créditos: 1. Horas: 30

Dirigidos a: Profesores de inglés recién egresados

Título: Classroom Management

Código: PG-FLEX-E3

Coordinador: Dr. C. Elaine Frómeta Quintana, PT

Desde: septiembre hasta noviembre

Créditos: 1. Horas: 90

Dirigidos a: trabajadores de BIOECO

Título: Lesson Planning in Foreign Language Teaching

Código: PG-FLEX-E4

Coordinador: Dr. C. Milsania Fumero López, PT

Desde: abril hasta julio

Créditos: 1. Horas: 30

Dirigidos a: Profesores de inglés recién egresados

Título: A1 Common European Framework of Reference

Código: PG-FLEX-E5

Coordinador: M. Sc. Maria del Carmen Sotelo Cala, PAux

Desde: marzo hasta marzo

Créditos: 1. Horas: 30

Dirigidos a: Personal médico

Título: Practique Intensif de la Langue Francaise

Código: PG-FLEX-E6

Coordinador: M. Sc. Yarivis Bell, PAux

Desde: enero hasta abril

Créditos: 1. Horas: 30

Dirigidos a: Profesores de inglés y francés recién egresados

Título: A New perspective in FL Listening for interpreters

Código: PG-FLEX-E7

Coordinador: M. Sc. Jorge Herrera, PA

Desde: febrero hasta marzo

Créditos: 1. Horas: 30

Dirigidos a: Profesores de Formatur

Título: Los contenidos socioculturales en la clase de ELE en contextos de inmersión lingüística

Código: PG-FLEX-E8

Coordinador: M. Sc. Aniceto Vicente Abad, PA

Desde: marzo hasta marzo

Créditos: 1. Horas: 30

Dirigidos a: Profesores de LE

TALLERES

Título: Inglés para la categorización docente y científica

Código: PG-FLEX-T1

Coordinador: Dr. C. Clara Alina Escalona, PT

M. Sc. Yudith Fernandez, PAux

Desde: abril hasta abril

Título: Improving the Enlis curriculum for Teacher Training

Código: PG-FLEX-T2

Coordinador: Dr. C. Elaine Frómeta Quintana, PT

Desde: febrero hasta febrero



FACULTAD DE INGENIERÍA MECÁNICA

CURSOS

Título: Capacitación para el ejercicio de las categorías Docente Experto y Docente Especialista Principal del MINED

Código: PG-FIMI-C1

Coordinador: Dr. CT. Juan Jesús Zamora Vega, PAux

Desde: enero hasta mayo

Créditos: 2. Horas: 84

Dirigidos a: MINED

Título: Curso CNC de máquinas herramientas

Código: PG-FIMI-C2

Coordinador: M. Sc. Rafael Chapman Auty, PA

Desde: marzo hasta abril

Créditos: 1. Horas: 32

Dirigidos a: Industria

Título: Curso básico de maquinado

Código: PG-FIMI-C3

Coordinador: M. Sc. Luis Felipe Kindelán, PA

Desde: marzo hasta abril

Créditos: 1. Horas: 32

Dirigidos a: Industria

Título: Parte de los MCI modernos

Código: PG-FIMI-C4

Coordinador: M. Sc. Carlos Alfaro Rodríguez, PA

Desde: abril hasta mayo

Créditos: 1. Horas: 32

Dirigidos a: Industria

Título: Soldadura en aceros al C y Aleados

Código: PG-FIMI-C5

Coordinador: M. Sc. Armando Charón Hechavarría, PA

Desde: mayo hasta junio

Créditos: 1. Horas: 32

Dirigidos a: Industria

Título: Implementación del pasaporte dinámico en los equipos automotores

Código: PG-FIMI-C6

Coordinador: M. Sc. Osvaldo Salazar Ávila, PAux

Desde: abril hasta mayo

Créditos: 1. Horas: 32

Dirigidos a: Industria

Título: Formación del Trabajo científico-metodológico para la solución de Problemas Profesionales

Código: PG-FIMI-C7

Coordinador: M. Sc. Luis Orlando Caballero Riera, PAux

Desde: marzo hasta abril

Créditos: 1. Horas: 30

Dirigidos a: ETP

Título: Proceso de solución de Problemas Profesionales

Código: PG-FIMI-C8

Coordinador: M. Sc. Luis Orlando Caballero Riera, PAux

Desde: marzo hasta abril

Créditos: 1. Horas: 30

Dirigidos a: ETP

Título: La formación científica. Impactos en la solución de Problemas Profesionales de las ETP 2

Código: PG-FIMI-C9

Coordinador: M. Sc. Luis Orlando Caballero Riera, PAux

Desde: mayo hasta junio

Créditos: 1. Horas: 40

Dirigidos a: ETP

Título: La formación de habilidades investigativas en los docentes de la ETP 1

Código: PG-FIMI-C10

Coordinador: M. Sc. Luis Orlando Caballero Riera, PAux

Desde: junio hasta julio

Créditos: 1. Horas: 40

Dirigidos a: ETP

Título: Sistema de Mantenimiento Preventivo Planificado de los Equipos Industriales para profesores y directivos de las ETP

Código: PG-FIMI-C11

Coordinador: M. Sc. Pedro Márquez Rivas, PAux

Desde: marzo hasta abril

Créditos: 1. Horas: 32

Dirigidos a: ETP

Título: Reparación de equipos para las ETP

Código: PG-FIMI-C12

Coordinador: M. Sc. Pedro Márquez Rivas, PAux

Desde: mayo hasta junio

Créditos: 1. Horas: 40

Dirigidos a: ETP

Título: Desarrollo de tecnología para elaboración piezas maquinadas en las ETP

Código: PG-FIMI-C13

Coordinador: M. Sc. Rolando Carreres Lucas, PAux

Desde: abril hasta mayo

Créditos: 1. Horas: 32

Dirigidos a: ETP/Industria

Título: Tecnología y fabricación de piezas típicas de manufactura para las ETP

Código: PG-FIMI-C14

Coordinador: M. Sc. Rolando Carreres Lucas, PAux

Desde: junio hasta julio

Créditos: 1. Horas: 32

Dirigidos a: ETP/Industria

Título: La innovación tecnológica perspectivas en la formación profesional de la ETP en las empresas de la producción y los servicios

Código: PG-FIMI-C15

Coordinador: M. Sc. Ilesia Rodríguez Leonard, PAux

Desde: mayo hasta noviembre

Créditos: 2. Horas: 60

Dirigidos a: ETP/Industria

MAESTRÍAS

Título: Diseño Mecánico

Código: PG-FIMI-M1

Coordinador: Dr. C. Roberto Sagaró Zamora, PT

Desde: diciembre de 2024 hasta mayo 2025

Créditos: 17. Horas: 510

Dirigidos a: INDUSTRIA/MES

Título: Modelación de sistemas mecánicos

Código: PG-FIMI-M1.1

Coordinador: Dr. C. Francisco Lafargue Pérez, PT

Desde: diciembre hasta enero

Créditos: 4. Horas: 120

Dirigidos a: INDUSTRIA/MES

Título: Optimización del Diseño

Código: PG-FIMI-M1.2

Coordinador: Dr. C. David Coureaux Mustelier, PT

Desde: enero hasta febrero

Créditos: 3. Horas: 90

Dirigidos a: INDUSTRIA/MES

Título: Diseño de Experimentos

Código: PG-FIMI-M1.3

Coordinador: Dr. C. José Antonio Suárez Rodríguez, PT

Desde: marzo hasta abril

Créditos: 3. Horas: 90

Dirigidos a: INDUSTRIA/MES

Título: Diagnóstico Industrial

Código: PG-FIMI-M1.4

Coordinador: Dr. C. Segismundo Mojicar Caballero, PT

Desde: abril hasta mayo

Créditos: 4. Horas: 120

Dirigidos a: INDUSTRIA/MES

Título: Cinemática avanzada y mecanismos

Código: PG-FIMI-M1.5

Coordinador: Dr. C. Carlos Tamajón Reyes, PAux

Desde: abril hasta mayo

Créditos: 3. Horas: 90

Dirigidos a: INDUSTRIA/MES

Título: Eficiencia Energética

Código: PG-FIMI-M2

Coordinador: Dr. C. Ángel Luis Brito Sauvanell, PT

Desde: enero hasta diciembre

Créditos: 8. Horas: 240

Dirigidos a: INDUSTRIA/MES

Título: Temas escogidos de Refrigeración

Código: PG-FIMI-M2.1

Coordinador: Dr. C. Reinaldo Guillen Gordin, PT

Desde: enero hasta febrero

Créditos: 2. Horas: 64

Dirigidos a: INDUSTRIA/MES

Título: Implementación de la Norma ISO 50 001

Código: PG-FIMI-M2.2

Coordinador: Dr. C. Ángel Luis Brito Sauvanell, PT

Desde: marzo hasta abril

Créditos: 2. Horas: 60

Dirigidos a: INDUSTRIA/MES

Título: Bio y Termoconversión de la Biomasa

Código: PG-FIMI-M2.3

Coordinador: Dr. C. Ángel Luis Brito Sauvanell, PT

Desde: abril hasta mayo

Créditos: 2. Horas: 60

Dirigidos a: INDUSTRIA/MES

Título: Diseño y evaluación de generadores de vapor, turbinas de vapor y gas

Código: PG-FIMI-M2.4

Coordinador: Dr. C. Luis Oscar Oliva Ruiz, PT

Desde: septiembre hasta diciembre

Créditos: 2. Horas: 64

Dirigidos a: INDUSTRIA/MES



FACULTAD DE INGENIERÍA ELÉCTRICA

CURSOS

Título: Microcontroladores PIC. Diseño de Aplicaciones

Código: PG-FIE-C1

Coordinador: M. Sc. José A. Pullés Boudet, PAux

Desde: enero hasta febrero

Créditos: 2. Horas: 60

Dirigidos a: Profesores UO y profesionales del Sector Empresarial Industrial

Título: Elementos de Gestión energética empresarial

Código: PG-FIE-C2

Coordinador: M. Sc. Vilma Mediaceja Duany, PA

Desde: enero hasta marzo

Créditos: 3. Horas: 90

Dirigidos a: Profesores UO y profesionales del Sector Empresarial Industrial

Título: Evaluación técnico económica en la implementación y operación del Sgen

Código: PG-FIE-C3

Coordinador: M. Sc. Mirla Curvera Berroa, PAux

Desde: febrero hasta marzo

Créditos: 2. Horas: 60

Dirigidos a: Profesores UO y profesionales del Sector Empresarial Industrial

Título: Iluminación moderna y aterramiento

Código: PG-FIE-C4

Coordinador: M. Sc. Eduardo López Pérez, PA

Desde: febrero hasta marzo

Créditos: 2. Horas: 60

Dirigidos a: Profesores UO y profesionales del Sector Empresarial Industrial

Título: Sistema de Supervisión y Control EROS XD

Código: PG-FIE-C5

Coordinador: M. Sc. Luisa Villafruela Loperena, PAux

Desde: marzo hasta abril

Créditos: 2. Horas: 60

Dirigidos a: Profesores UO y profesionales del Sector Empresarial Industrial

Título: IA como aliada estratégica en Educación

Código: PG-FIE-C6

Coordinadores: Dr. C. Mercedes Ramírez Mendoza, PT

Desde: marzo hasta abril

Créditos: 2. Horas: 60

Dirigidos a: Profesores UO y profesionales del Sector Empresarial Industrial

Título: Didáctica del proceso de enseñanza aprendizaje en la ETP

Código: PG-FIE-C7

Coordinador: Dr. C. Miguel R. Forgas Brioso, PT

Desde: marzo hasta mayo

Créditos: 3. Horas: 90

Dirigidos a: Especialistas

Título: Uso de los Gestores Bibliográficos en la Investigación

Código: PG-FIE-C8

Coordinador: M. Sc. Luisa Villafruela Loperena, PAux

Desde: abril hasta mayo

Créditos: 2. Horas: 60

Dirigidos a: Docentes FIE

Título: Herramientas para el Control Automático

Código: PG-FIE-C9

Coordinador: Dr. C. Daily Milanes Hermosilla, PT

Desde: abril hasta mayo

Créditos: 2. Horas: 60

Dirigidos a: Profesores UO y profesionales del Sector Empresarial Industrial

Título: Gestión de la Seguridad e Higiene del Trabajo

Código: PG-FIE-C10

Coordinador: Dr. C. Héctor Damián Expósito Montoya, PT

Desde: abril hasta junio

Créditos: 3. Horas: 90

Dirigidos a: Profesores UO y profesionales del Sector Empresarial Industrial

Título: Los simuladores como apoyo al PEA en las asignaturas técnicas de las ramas eléctricas

Código: PG-FIE-C11

Coordinador: M. Sc. Ibrahim Bon Planas, PA

Desde: mayo hasta julio

Créditos: 3. Horas: 90

Dirigidos a: Profesores UO y profesionales del Sector Empresarial Industrial

Título: Proyecto de sistemas de energía fotovoltaica

Código: PG-FIE-C12

Coordinador: M. Sc. Miguel Mokey Castellanos, PAux

Desde: mayo hasta junio

Créditos: 3. Horas: 90

Dirigidos a: Profesores UO y profesionales del Sector Empresarial Industrial

Título: Metodología de Investigación Científica-Educativa

Código: PG-FIE-C13

Coordinador: Dr. C. Héctor Damián Expósito Montoya, PT

Desde: mayo hasta julio

Créditos: 3. Horas: 90

Dirigidos a: Profesores UO y profesionales del Sector Empresarial Industrial

Título: MalLab en el estudio y diseño de Sistemas de Control

Código: PG-FIE-C14

Coordinador: M. Sc. Mónica Mulet Hint, PAux

Desde: junio hasta julio

Créditos: 2. Horas: 60

Dirigidos a: Profesores UO y profesionales del Sector Empresarial Industrial

Título: Protección de Sistemas Eléctricos

Código: PG-FIE-C15

Coordinador: M. Sc. Delmar Jaime Garcia, PAux

Desde: junio hasta julio

Créditos: 2. Horas: 60

Dirigidos a: Profesores UO y profesionales del Sector Empresarial Industrial

Título: Control de Máquinas Eléctricas

Código: PG-FIE-C16

Coordinador: M. Sc. Ariel Domínguez Cardosa, PAux

Desde: septiembre hasta noviembre

Créditos: 3. Horas: 90

Dirigidos a: Profesores UO y profesionales del Sector Empresarial Industrial

Título: Metodología de la Enseñanza Práctica

Código: PG-FIE-C17

Coordinador: M. Sc. Norges Sánchez Garbey, PAux

Desde: septiembre hasta noviembre

Créditos: 2. Horas: 60

Dirigidos a: Profesores UO y profesionales del Sector Empresarial Industrial

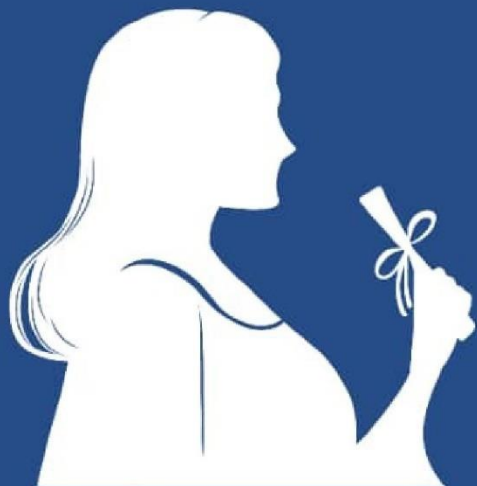

FACULTAD DE INGENIERÍA QUÍMICA Y AGRONOMÍA

CURSOS

Título: Manejo integrado de cultivos

Código: PG-FIQA-C1

Coordinador: Dr. C. Ricardo Serrano Alberni, PT
M. Sc. Migdalia Baute Mayet, PAux

Desde: mayo hasta junio

Créditos: 1. Horas: 30

Dirigidos a: Trabajadores del MINAG

Título: Animales de Laboratorio para la Docencia y las Investigaciones

Código: PG-FIQA-C2

Coordinadores: M. Sc. Alfredo Alfonso Castillo, PAux

Desde: enero hasta marzo

Créditos: 3. Horas: 90

Dirigidos a: Profesionales de la salud

Título: La gestión de proyectos agropecuarios. Impactos en el sector agropecuario cubano

Código: PG-FIQA-C3

Coordinadores: Dr. C. Francisco Antonio Sagaró Zamora, PT
M. Sc. Miriela Rizo Mustelier, PAux

Desde: mayo hasta junio

Créditos: 2. Horas: 60

Dirigidos a: Empresa MINAG Santiago de Cuba

Título: La interactividad para el aprendizaje de la Química Orgánica y Biológica en la carrera de Agronomía

Código: PG-FIQA-C4

Coordinador: M. Sc. Sara Duany Timosthe, PA
M. Sc. Orlindes Calzado Lamela, PAux

Desde: enero hasta mayo
Créditos: 2. Horas: 60
Dirigidos a: Profesores de los CUM

Título: El entorno virtual de aprendizaje como herramienta para el aprendizaje de la Química General y Analítica en la carrera de Agronomía

Código: PG-FIQA-C5
Coordinador: M. Sc. Sara Duany Timosthe, PA
M. Sc. Orlindes Calzado Lamela, PAux

Desde: junio hasta octubre
Créditos: 2. Horas: 60
Dirigidos a: Profesores de los CUM

Título: Biomoléculas en la producción agropecuaria

Código: PG-FIQA-C6
Coordinador: M. Sc. Orlindes Calzado Lamela, PAux
M. Sc. Sara Duany Timosthe, PA

Desde: enero hasta mayo
Créditos: 2. Horas: 60
Dirigidos a: Profesores de los CUM

Título: Biorreguladores en la producción agropecuaria

Código: PG-FIQA-C7
Coordinador: M. Sc. Orlindes Calzado Lamela, PAux
M. Sc. Leidis Matilde Torres Delgado, PAux

Desde: junio hasta octubre
Créditos: 2. Horas: 60
Dirigidos a: Profesores de los CUM

Título: Métodos de Análisis Químico en las ciencias agrícolas

Código: PG-FIQA-C8
Coordinador: M. Sc. Orlindes Calzado Lamela, PAux
M. Sc. Leidis Matilde Torres Delgado, PAux

Desde: junio hasta octubre
Créditos: 2. Horas: 60
Dirigidos a: Profesores de los CUM

Título: La evaluación de proyectos y estudios requeridos del proceso inversionista

Código: PG-FIQA-C9
Coordinador: Dr. C. Luis Manuel Almarales Popa, PT
Desde: marzo hasta marzo

Créditos: 2. Horas: 60
Dirigidos a: Profesores

ENTRENAMIENTOS

Título: Principales labores culturales en Organoponía

Código: PG-FIQA-E1

Coordinador: M. Sc. Giselle Bestard Leyva, PA

Desde: febrero hasta marzo

Créditos: 1. Horas: 30

Dirigidos a: Trabajadores del organopónico del IPVCE. Santiago de Cuba

Título: Manejo agroecológico de plantas medicinales

Código: PG-FIQA-E2

Coordinador: M. Sc. Giselle Bestard Leyva, PA

Desde: febrero hasta marzo

Créditos: 1. Horas: 30

Dirigidos a: Trabajadores de UBP, de Granjas urbanas

Título: Actualización de la Botánica Agrícola

Código: PG-FIQA-E3

Coordinador: M. Sc. Argelio Despaigne Deroncelé, PA

Desde: febrero hasta febrero

Créditos: 1. Horas: 30

Dirigidos a: Profesores de los CUM, ETP

Título: Microscopía Agrícola

Código: PG-FIQA-E4

Coordinador: M. Sc. Argelio Despaigne Deroncelé, PA

Desde: marzo hasta marzo

Créditos: 1. Horas: 30

Dirigidos a: Profesores de los CUM, ETP

FORMAS SECUNDARIAS

Título: La clase encuentro. Experiencias en la carrera de Agronomía

Código: PG-FIQA-S1

Coordinadores: M. Sc. Orlindes Calzado Lamela, PA

M. Sc. Sara Duany Timosthe, PA

Desde: enero hasta enero

Horas: 4

Dirigidos a: Profesores de los CUM

Título: Experiencias en el proyecto integrado Química General Analítica y Botánica

Código: PG-FIQA-T1

Coordinadores: M. Sc. Sara Duany Timosthe, PA

M. Sc. Orlindes Calzado Lamela, PA

Desde: marzo hasta marzo

Horas: 6

Dirigidos a: Profesores de los CUM

Título: La tarea docente en la formación ambiental del obrero agropecuario, desde la Química en la ETP

Código: PG-FIQA-T2

Coordinador: Dr. C. Turmin Pérez Lambert, PA

Desde: abril hasta abril

Horas: 4

Dirigidos a: Profesores de Química de la ETP

ESPECIALIDADES

Título: Sanidad Vegetal (5ta Edición)

Código: PG-FIQA-E1

Coordinador: Dr. C. Andrés Francisco Pérez Almaguer, PT

Desde: julio a diciembre

Créditos: 70. Horas: 2 100

Dirigidos a: MINAG

Título: Sistema de Innovación Agropecuaria Local (3ra edición)

Código: PG-FIQA-E2

Coordinador: Dr. C. Luis Ángel Paneque, PT

Desde: septiembre hasta diciembre

Créditos: 76. Horas: 2 280

Dirigidos a: MINAG

MAESTRÍAS

Título: Maestría en Ingeniería de Procesos Químicos (6ta. edición)

Código: PG-FIQA-M1

Coordinador: Dr. C. Carlos Hernández Pedrera PT

Desde: marzo hasta diciembre

Créditos: 69. Horas: 2 070

Dirigidos a: MES, MINEM, CUPET, AZCUBA.OTROS, MINAG

Título: Maestría en Ciencias Agrícolas (4ta. Edición)

Código: PG-FIQA-M2

Coordinador: Dr. C. Daniel Rafael Vuelta Lorenzo, PT

Desde: enero hasta diciembre

Créditos: 2. Horas: 1 860

Título: Manejo integrado de plagas

Código: PG-FIQA-M2C1

Coordinador: Dr. C. Daniel Rafael Vuelta Lorenzo, PT
Desde: febrero hasta febrero
Créditos: 2. Horas: 60
Dirigidos a: MES, MINEM, CUPET, AZCUBA, OTROS MINAG

Título: Evaluación del impacto ambiental en la producción agrícola

Código: PG-FIQA-M2C2
Coordinador: Dr. C. Andrés Francisco Pérez Almaguer, PT
Desde: febrero hasta febrero
Créditos: 2. Horas: 60
Dirigidos a: MES, MINEM, CUPET, AZCUBA, OTROS MINAG

Título: Innovación rural

Código: PG-FIQA-M2C3
Coordinadores: M. Sc. Miriela Rizo Mustelier, PAux
Desde: marzo hasta marzo
Créditos: 2. Horas: 60
Dirigidos a: MES, MINE+J84:O85M, CUPET, AZCUBA, OTROS MINAG

Título: Sistemas integrados de la producción vegetal y animal

Código: PG-FIQA-M2C4
Coordinador: Dr. C. Francisco A. Sagaró Zamora, PT
Desde: marzo hasta marzo
Créditos: 2. Horas: 60
Dirigidos a: MES, MINEM, CUPET, AZCUBA, OTROS MINAG

DOCTORADO

Título: Doctorado de Ingeniería Química

Código: PG-FIQA-DR1
Coordinador: Dr. C. Yudith González Díaz, PT
Desde: noviembre hasta enero
Créditos: 30. Horas: 3 000
Dirigidos a: MES, MINEM, CUPET, AZCUBA, OTROS MINAS



FACULTAD DE DERECHO

CURSOS

Título: Fin o comienzo de la Historia. Europa frente al sonderweg cubano

Código: PG-FD-C1

Coordinador: Dr. C. Bruno Aguilera Barchet, PT
Dr. C. Grechent Rivera Rodón, PT
Dr. C. Walter Mondelo Tamayo, PT

Desde: enero hasta febrero

Créditos: 1. Horas: 30

Dirigidos a: Profesores UO

Título: La Universidad frente al siglo XXI

Código: PG-FD-C2

Coordinador: Dr. C. Bruno Aguilera Barchet, PT
Dr. C. Yadira de las Cuevas Protony, PT

Desde: enero hasta febrero

Créditos: 1. Horas: 30

Dirigidos a: Profesores UO

Título: Propiedad Intelectual. Módulo marcas, signos distintivos y competencia

Código: PG-FD-C3

Coordinador: Dr. C. Ernesto Guevara Fernández, PT

Desde: enero hasta febrero

Créditos: 1. Horas: 30

Dirigidos a: Juristas Stgo de Cuba

Título: La atención a las quejas y peticiones de las personas. Pautas teóricas, normativas, metodológicas y buenas prácticas

Código: PG-FD-C4

Coordinador: Dr. C. Liuver Camilo Momblac, PT

Desde: abril hasta mayo
Créditos: 1. Horas: 30
Dirigidos a: UNJC Guantánamo

Título: El proceso sumario de trabajo en la reforma procesal Cubano

Código: PG-FD-C5
Coordinador: Dr. C. Roberto de Jesús Rodríguez Coquet, PT
Desde: junio hasta julio
Créditos: 1. Horas: 30
Dirigidos a: UNJC Guantánamo

Título: Oratoria Forense

Código: PG-FD-C6
Coordinador: Dr. C. Grechent Rivera Rodón, PT
Desde: junio hasta julio
Créditos: 1. Horas: 30
Dirigidos a: UNJC Guantánamo

Título: Tendencias actuales del Derecho notarial cubano

Código: PG-FD-C7
Coordinador: Dr. C. Raúl José Vega Cardona, PT
Desde: mayo hasta mayo
Créditos: 1. Horas: 30
Dirigidos a: UNJC Guantánamo

Título: Cursos casuales complejos, imputación objetiva y litigación penal

Código: PG-FD-C8
Coordinador: Dr. C. Liuver Camilo Momblac, PT
Desde: octubre hasta noviembre
Créditos: 1. Horas: 30
Dirigidos a: UNJC Guantánamo

Título: Tendencias actuales del Derecho notarial cubano

Código: PG-FD-C9
Coordinador: Dr. C. Raúl José Vega Cardona, PT
Desde: noviembre hasta noviembre
Créditos: 1. Horas: 30
Dirigidos a: DPJ Stgo de Cuba

Título: El procedimiento administrativo y su relación con los preceptuado en los artículos 98 y 99 de la Constitución de la República de Cuba. Buenas prácticas en el control a las nuevas formas de gestión no estatal

Código: PG-FD-C10

Coordinador: Dr. C. Nilda Haydee Rizo Pérez, PT
Desde: septiembre hasta septiembre
Créditos: 1. Horas: 30
Dirigidos a: FP Guantánamo

Título: Contratación económica

Código: PG-FD-C11
Coordinador: Dr. C. Niurka Fornier Duharte, PT
Desde: junio hasta julio
Créditos: 1. Horas: 30
Dirigidos a: CONSEL Stgo de Cuba

Título: Derecho agrario. Actualización sobre el régimen jurídico de las cooperativas agropecuarias

Código: PG-FD-C12
Coordinador: Dr. C. Marvelis Odio Mendoza, PT
Desde: enero hasta febrero
Créditos: 1. Horas: 30
Dirigidos a: CONSEL Stgo de Cuba

Título: El acceso a la justicia a la luz de la reforma procesal en materia de trabajo

Código: PG-FD-C13
Coordinadores: Dr. C. Roberto de Jesús Rodríguez Coquet
Desde: septiembre hasta septiembre
Créditos: 1. Horas: 30
Dirigidos a: TPP Stgo de Cuba

Título: El régimen de seguridad social en Cuba. Actualidad y Novedad

Código: PG-FD-C14
Coordinadores: Dr. C. Zaida Valdés Estrada, PT
Dr. C. Yadira de las Cuevas Potrony, PT
Desde: octubre hasta octubre
Créditos: 1. Horas: 30
Dirigidos a: TPP Stgo de Cuba

Título: Tendencias actuales del Derecho notarial cubano

Código: PG-FD-C15
Coordinador: Dr. C. Raúl José Vega Cardona, PT
Desde: junio hasta junio
Créditos: 1. Horas: 30
Dirigidos a: TPP Stgo de Cuba

Título: Responsabilidad Parental a la luz de Código de las familias

Código: PG-FD-C16

Coordinador: Dr. C. Raúl José Vega Cardona, PT
Desde: septiembre hasta septiembre
Créditos: 1. Horas: 30
Dirigidos a: TPP Stgo de Cuba

Título: La responsabilidad patrimonial de la administración

Código: PG-FD-C17
Coordinador: Dr. C. Nilda Haydee Rizo Pérez, PT
Desde: septiembre hasta septiembre
Créditos: 1. Horas: 30
Dirigidos a: TPP Stgo de Cuba

Título: Argumentación e interpretación

Código: PG-FD-C18
Coordinador: Dr. C. Walter Mondelo Tamayo, PT
Desde: octubre hasta octubre
Créditos: 1. Horas: 30
Dirigidos a: UNJC. Ciego de Ávila

Título: Economía digital en Cuba: Retos de actualización en el Derecho de la Empresa

Código: PG-FD-C19
Coordinador: Dr. C. Ernesto Guevara Fernández, PT
Desde: mayo hasta junio
Créditos: 1. Horas: 30
Dirigidos a: UNJC. Ciego de Ávila

Título: Cursos casuales complejos, imputación objetiva y litigación penal

Código: PG-FD-C20
Coordinador: Dr. C. Liuver Camilo Momblac, PT
Desde: mayo hasta junio
Créditos: 1. Horas: 30
Dirigidos a: UNJC. Ciego de Ávila

Título: Contratación Económica y Proceso Mercantil

Código: PG-FD-C21
Coordinador: Dr. C. Niurka Fornier Duharte, PT
Desde: abril hasta mayo
Créditos: 1. Horas: 30
Dirigidos a: UNJC. Ciego de Ávila

Título: Los medios de impugnación a la luz de la nueva ley del proceso penal

Código: PG-FD-C23
Coordinadores: Dr. C. María Elvira Batista Ojeda, PT

Dr. C. Darina Ortega León, PT

Desde: abril hasta mayo

Créditos: 1. Horas: 30

Dirigidos a: UNJC Granma

Título: Tendencias actuales del Derecho notarial cubano

Código: PG-FD-C24

Coordinador: Dr. C. Raúl José Vega Cardona, PT

Desde: mayo hasta junio

Créditos: 1. Horas: 30

Dirigidos a: DPJ Santiago de Cuba

Título: Particularidades del proceso judicial para la solución de conflictos en la materia civil y de familia regulados en el Código de los procesos

Código: PG-FD-C25

Coordinador: Dr. C. Noadis Milan Morales, PT

Desde: abril hasta mayo

Créditos: 1. Horas: 30

Dirigidos a: DPJ Santiago de Cuba

Título: Instituciones para la comprensión de la Ley de Administrativo

Código: PG-FD-C26

Coordinador: Dr. C. Ana Celia Riverí, PT

Desde: mayo hasta mayo

Créditos: 1. Horas: 30

Dirigidos a: FP Santiago de Cuba

Título: Mediación y defensoría familiar

Código: PG-FD-C27

Coordinador: Dr. C. Noadis Milan Morales, PT

Desde: abril hasta mayo

Créditos: 1. Horas: 30

Dirigidos a: FP Santiago de Cuba

Título: La responsabilidad penal por imprudencia médica

Código: PG-FD-C28

Coordinador: Dr. C. Niurka Fornier Duharte, PT

Desde: junio hasta julio

Créditos: 1. Horas: 30

Dirigidos a: FP Santiago de Cuba

Título: Contratación económica

Código: PG-FD-C29

Coordinador: Dr. C. Niurka Fornier Duharte, PT
Desde: junio hasta julio
Créditos: 1. Horas: 30
Dirigidos a: UNJC Stgo. Segundo Frente

Título: Derecho Agrario

Código: PG-FD-C30
Coordinador: Dr. C. Marvelis Odio Mendoza, PT
Desde: mayo hasta junio
Créditos: 1. Horas: 30
Dirigidos a: UNJC Stgo. Guamá

Título: Oratoria

Código: PG-FD-C31
Coordinador: Dr. C. Grechent Rivera Rodon, PT
Desde: mayo hasta junio
Créditos: 1. Horas: 30
Dirigidos a: UNJC Stgo. Palma

Título: Delito de agresión sexual. Novedades introducidas por el Código Penal

Código: PG-FD-C32
Coordinador: Dr. C. Myrna Beatriz Méndez López, PT
Desde: septiembre hasta octubre
Créditos: 1. Horas: 30
Dirigidos a: FP Santiago de Cuba

Título: La responsabilidad patrimonial de la administración

Código: PG-FD-C33
Coordinador: Dr. C. Nilda Haydee Rizo Pérez, PT
Desde: septiembre hasta octubre
Créditos: 1. Horas: 30
Dirigidos a: UNJC Stgo. Tercer Frente

Título: Las MIPYMES y su asesoramiento jurídico

Código: PG-FD-C34
Coordinador: Dr. C. Reynier Limonta Montero, PT
Desde: mayo hasta junio
Créditos: 1. Horas: 30
Dirigidos a: UNJC Stgo. Palma

Título: Las MIPYMES y su asesoramiento jurídico

Código: PG-FD-C35
Coordinador: Dr. C. Reynier Limonta Montero, PT

Desde: mayo hasta junio
Créditos: 1. Horas: 30
Dirigidos a: UNJC Stgo. Contramaestre

Título: Derecho a la defensa. Retos y perspectivas frente a la nueva Ley de proceso penal

Código: PG-FD-C36
Coordinador: Dr. C. Ciro Félix Rodríguez Sánchez, PT
Desde: junio hasta julio
Créditos: 1. Horas: 30
Dirigidos a: UNJC Stgo. Contramaestre

Título: Responsabilidad penal de las personas jurídicas

Código: PG-FD-C37
Coordinador: Dr. C. Myrna Méndez López, PT
Desde: abril hasta mayo
Créditos: 1. Horas: 30
Dirigidos a: UNJC Stgo. Songo La Maya

Título: Responsabilidad penal de las personas jurídicas

Código: PG-FD-C38
Coordinador: Dr. C. Myrna Méndez López, PT
Desde: mayo hasta junio
Créditos: 1. Horas: 30
Dirigidos a: UNJC Stgo. San Luis

Título: La víctima y el perjudicado en el proceso penal

Código: PG-FD-C39
Coordinador: Dr. C. Darina Ortega León, PT
Desde: junio hasta julio
Créditos: 1. Horas: 30
Dirigidos a: UNJC Stgo. Mella

Título: Oratoria

Código: PG-FD-C40
Coordinador: Dr. C. Grechent Rivera Rodon, PT
Desde: marzo hasta abril
Créditos: 1. Horas: 30
Dirigidos a: CONSEL Stgo de Cuba

ENTRENAMIENTOS

Título: Propiedad Intelectual

Código: PG-FD-E1
Coordinador: Dr. C. Ernesto Guevara Fernández, PT

Desde: enero hasta marzo
Créditos: 2. Horas: 60
Dirigidos a: ONBC Stgo de Cuba

Título: Propiedad Intelectual

Código: PG-FD-E2
Coordinador: Dr. C. Ernesto Guevara Fernández, PT
Desde: abril hasta junio
Créditos: 2. Horas: 60
Dirigidos a: UNJC. Holguín

Título: Tendencias actuales del proceso civil a la luz del código de los procesos

Código: PG-FD-E3
Coordinador: Dr. C. Blanca Marcheco Rey, PT
Desde: octubre hasta noviembre
Créditos: 2. Horas: 60
Dirigidos a: UNJC Guantánamo

Título: MIPYMES y nuevos actores en el contexto socioeconómico

Código: PG-FD-E4
Coordinador: Dr. C. Reynaldo Tarragó Ayra, PT
Desde: abril hasta junio
Créditos: 2. Horas: 60
Dirigidos a: UNJC Guantánamo

Título: Elementos de la administración pública para el asesoramiento Jurídico

Código: PG-FD-E5
Coordinador: Dr. C. Grethel Arias Gayoso, PT
Desde: febrero hasta marzo
Créditos: 2. Horas: 60
Dirigidos a: UNJC Santiago de Cuba

Título: Formación pedagógica para categorización de los profesionales del Derecho desde las Ciencias Jurídicas

Código: PG-FD-E6
Coordinador: Dr. C. Maivis Guinarte Durán, PT
Desde: mayo hasta junio
Créditos: 2. Horas: 60
Dirigidos a: UNJC y Organismos Jurídicos Stgo Santiago de Cuba

DIPLOMADOS

Título: Diplomado en formación para el ejercicio de las funciones del fiscal

Código: PG-FD-D1

Coordinador: FGR
Todo el año
Dirigidos a: UNJC Stgo de Cuba

Título: Diplomado en Derecho de la Empresa

Código: PG-FD-D2
Coordinador: Dr. C. Ernesto Guevara Fernández, PT
Desde: junio hasta julio
Dirigidos a: UNJC Santiago de Cuba, Organismos Jurídicos, MININT

MAESTRÍAS

Título: Maestría en Derecho Constitucional y Administrativo

Código: PG-FD-M1
Coordinador: Dr. C. Nilda Haydee Rizo Pérez, PT
Desde: junio hasta julio
Créditos: 74. Horas: 2220
Dirigidos a: UNJC Santiago de Cuba, Organismos Jurídicos, MININT

Título: Defensas de informes finales de cursistas con créditos

Código: PG-FD-M1-1
Coordinador: Claustro
Desde: abril hasta mayo
Dirigidos a: UNJC Santiago de Cuba, Organismos Jurídicos, MININT

Título: Maestría de Derecho de la Empresa

Código: PG-FD-M2
Coordinador: Dr. C. Dra. C Zaida Valdez Estrada, PT
Desde: marzo hasta febrero
Créditos: 60. Horas: 1800
Dirigidos a: UNJC Santiago de Cuba, Organismos Jurídicos

Título: Defensa de memoria escrita del Trabajo Final

Código: PG-FD-M2-1
Coordinador: Claustro
Desde: marzo hasta septiembre
Dirigidos a: UNJC Santiago de Cuba, Organismos Jurídicos, MININT

Título: Maestría de Derecho Constitucional y Administrativo

Código: PG-FD-M3
Coordinador: Dr. C. Nilda Haydee Rizo Pérez, PT
Desde: abril hasta diciembre
Créditos: 74. Horas: 2220
Dirigidos a: UNJC y Organismos Jurídicos de Ciego de Ávila

Título: Maestría de Derecho de la Empresa

Código: PG-FD-M4

Coordinador: Dr. C. Dra. C Zaida Valdez Estrada, PT

Desde: septiembre hasta diciembre

Créditos: 60. Horas: 1800

Dirigidos a: UNJC Holguín, Organismos Jurídicos Holguín

DOCTORADOS

Título: Doctorado en Ciencias Jurídicas

Código: PG-FD-Doctorado

Coordinador: Dr. C. Roberto De Jesús Rodríguez Coquet, PT

Desde: enero hasta diciembre

Créditos: 100. Horas: 100

Dirigidos a: Juristas en general

Título: Método de comparación jurídica o comparado

Código: PG-FD-D1

Coordinador: Dr. C. Grechent Rivera Rodón, PT

Desde: febrero hasta marzo

Créditos: 1. Horas: 30

Dirigidos a: Profesores CES orientales, juristas en general

Título: Escritura y publicación científica

Código: PG-FD-D2

Coordinador: Dr. C. Ramón Yordanis Alarcón Borges PT

Desde: octubre hasta noviembre

Créditos: 1. Horas: 30

Dirigidos a: Profesores CES orientales, juristas en general

Título: Argumentación e interpretación

Código: PG-FD-D3

Coordinador: Dr. C. Walter Mondelo, PT

Desde: marzo hasta marzo

Créditos: 1. Horas: 30

Dirigidos a: Profesores CES orientales, juristas en general

Título: Técnica legislativa

Código: PG-FD-D4

Coordinador: Dr. C. Grechent Rivera Rodón, PT

Desde: octubre hasta noviembre

Créditos: 1. Horas: 30

Dirigidos a: Profesores CES orientales, juristas en general

Título: Elementos de sociología jurídica para investigación en la Ciencia del Derecho

Código: PG-FD-D5

Coordinador: Dr. C. Grechent Rivera Rodón, PT

Desde: octubre hasta noviembre

Créditos: 1. Horas: 30

Dirigidos a: Profesores CES orientales, juristas en general

Título: Métodos y técnicas para la investigación jurídica

Código: PG-FD-D6

Coordinador: Dr. C. Liuver Camilo Momblanc, PT

Desde: marzo hasta marzo

Créditos: 1. Horas: 30

Dirigidos a: Profesores CES orientales, juristas en general

Título: El aparato crítico de un informe de investigación doctoral

Código: PG-FD-D7

Coordinador: Dr. C. Grechent Rivera Rodón, PT

Desde: marzo hasta marzo

Créditos: 1. Horas: 30

Dirigidos a: Profesores CES orientales, juristas en general

Título: Gestión de la Información Científica

Código: PG-FD-D8

Coordinador: Dr. C. Jorge Mesa Vasquez, PT

Desde: marzo hasta marzo

Créditos: 1. Horas: 30

Dirigidos a: Profesores CES orientales, juristas en general

Título: Presentación de Resultados Científicos

Código: PG-FD-D9

Coordinador: Dr. C. Liuver Camilo Momblanc, PT

Desde: octubre hasta noviembre

Créditos: 1. Horas: 30

Dirigidos a: Profesores CES orientales, juristas en general



FACULTAD CIENCIAS DE LA EDUCACIÓN

CURSOS

Título: Tratamiento didáctico metodológico de las unidades de magnitudes en la Enseñanza Primaria

Código: PG-FCE-C1

Coordinadores: M. Sc. Pedro Oscar Pérez Batista, PAux

M. Sc. Santa Gloria Bernal Armenteros, PAux

Desde abril hasta junio

Créditos: 1. Horas: 30

Dirigido a: maestros

Título: Tratamiento didáctico metodológico de la resolución y formulación de problemas aritméticos en la escuela primaria

Código: PG-FCE-C2

Coordinadores: M. Sc. Pedro Oscar Pérez Batista, PAux

M. Sc. Santa Gloria Bernal Armenteros, PAux

Desde marzo hasta mayo

Créditos: 1. Horas: 30

Dirigido a: maestros, directivos de diferentes niveles de enseñanza

Título: Educación para una cultura de paz y de derechos humanos

Código: PG-FCE-C3

Coordinador: M. Sc. Pedro Oscar Pérez Batista, PAux

Desde abril hasta junio

Créditos: 1. Horas: 30

Dirigido a: maestros

Título: Tratamiento didáctico metodológico de la Geometría en la Enseñanza Primaria

Código: PG-FCE-C4

Coordinador: M. Sc. Santa Gloria Bernal Armenteros, PAux

Desde mayo hasta julio

Créditos: 1. Horas: 30

Dirigido a: maestros

Título: Atención educativa integral a educandos con discapacidades múltiples y/o altas capacidades de aprendizaje

Código: PG-FCE-C5

Coordinador: Dr. C. José Joaquín Pérez Peralta, PT

Desde abril hasta julio

Créditos: 4 Horas: 120

Dirigido a: maestros

Título: Atención educativa integral a educandos en situación de discapacidad física motora

Código: PG-FCE-C6

Coordinador: Dr. C Yamila del Carmen Camacho Sojo, PT

Desde abril hasta junio

Créditos: 1. Horas: 30

Dirigido a: maestros

Título: El sistema de atención integral a los trastornos de conducta en las instituciones educativas

Código: PG-FCE-C7

Coordinador: Dr. C. Jorge Duvalón Ramírez, PT

Desde marzo hasta junio

Créditos: 2. Horas: 60

Dirigido a: maestros

Título: Preparación pedagógica con enfoque inclusivo para la atención a educandos en situación de discapacidad auditiva

Código: PG-FCE-C8

Coordinador: Dr. C. Adnery Lozada Ortíz, PT

Desde marzo hasta junio

Créditos: 2. Horas: 60

Dirigido a: maestros, directivos de diferentes niveles de enseñanza

Título: Autismo: Comprensión y atención

Código: PG-FCE-C9

Coordinador: Dr. C. Jorge Luis Correa Guzmán, PT

Desde marzo hasta junio

Créditos: 2. Horas: 60

Dirigido a: maestros, directivos de diferentes niveles de enseñanza

Título: Actualización de las discapacidades intelectuales y prácticas de apoyo contemporáneo

Código: PG-FCE-C10

Coordinador: M. Sc. Eidania Bayard Vedey, PAux

Desde mayo hasta junio

Créditos: 1. Horas: 30

Dirigido a: docentes noveles y egresados de las diferentes carreras de las universidades del territorio santiaguero, así como directivos de instituciones educativas y tutores

Título: Gestión educativa para la participación comunitaria en la inclusión social de educandos en situación de discapacidad atendidos en otros contextos

Código: PG-FCE-C11

Coordinador: M. Sc. Yanet Beyries Frómeta, PAux

Desde septiembre hasta octubre

Créditos: 1. Horas: 30

Dirigido a: logopedas, maestros primarios, maestros de escuelas especiales, directivos de instituciones educativas

Título: Concepciones teóricas y prácticas en la atención a las dificultades del aprendizaje

Código: PG-FCE-C12

Coordinador: Dr. C. Deysi Turcás Robert, PT

Desde octubre hasta noviembre

Créditos: 1. Horas: 30

Dirigido a: Maestros, profesores y directivos

Título: Los aspectos sociopsicológicos de la dirección en el funcionamiento de las instituciones educacionales

Código: PG-FCE-C13

Coordinador: M. Sc. Brígida Ivette Rizo Cervantes, PAux

Desde abril hasta abril

Créditos: 1. Horas: 30

Dirigido a: Maestros, profesores y directivos

Título: La atención a los conflictos escolares desde la orientación educativa del psicopedagogo

Código: PG-FCE-C14

Coordinador: Dr. C. Georgia Betancourt Aldana, PT

Desde marzo hasta abril

Créditos: 1. Horas: 30

Dirigido a: Escuela Pedagógica, profesores UO

Título: Formación de habilidades profesionales investigativas en la carrera Licenciatura en Pedagogía Psicología

Código: PG-FCE-C15

Coordinador: Dr. C. Yadira Reyes Laborí, PT

Desde mayo hasta junio

Créditos: 1. Horas: 30

Dirigido a: Profesores, maestros y directivos; médicos

Título: La orientación para aprender a aprender. Pautas metodológicas para su implementación

Código: PG-FCE-C16

Coordinador: Dr. C. Yaina Martínez Viel, PT

Desde marzo hasta abril

Créditos: 1. Horas: 30

Dirigido a: Profesores, maestros y directivos

Título: El papel del docente en la inclusión educativa

Código: PG-FCE-C17

Coordinadores: Dr. C. Maira Isabel Ortiz Isaac, PT

Desde abril hasta mayo

Créditos: 1. Horas: 30

Dirigido a: Profesores, maestros y directivos

Título: Los métodos activos de aprendizaje y su importancia para el neurodesarrollo

Código PG-FCE-C18

Coordinador: Dr. C. Rosa Ana Jaime Ojea, PT

Desde mayo hasta junio

Créditos: 1. Horas: 30

Dirigido a: maestros

Título: El rol del tutor en la formación dual universitaria

Código: PG-FCE-C19

Coordinador: Dr. C. Martha Gloria Martínez Isaac, PT

Desde abril hasta mayo

Créditos: 1. Horas: 30

Dirigido a: maestros

Título: Superación en neurodidáctica para docentes

Código: PG-FCE-C20

Coordinador: Dr. C. Daniela Bertot Casals, PAux

Desde abril hasta junio

Créditos: 2. Horas: 60

Dirigido a: maestros. Profesores de la EP

Título: La orientación didáctico lectora en medios didácticos digitalizados para la atención integral al lenguaje

Código: PG-FCE-C21

Coordinadores: Dr. C. Yamilé Coello Sánchez, PT

Dr. C. Frandy Despaigne Fuentes, PT

Desde abril hasta mayo

Créditos: 1. Horas: 60

Dirigido a: maestros

Título: Orientación Familiar para la atención integral a la Disartria

Código: PG-FCE-C22

Coordinador: M. Sc. Rodisbel González Fonseca, PAux

Desde enero hasta marzo

Créditos: 1. Horas: 30

Dirigido a: maestros

Título: Atención preventiva a las dificultades de aprendizaje

Código: PG-FCE-C23

Coordinador: M. Sc. Lilisbeth Nieves Álvarez Borboña, PAux

Desde marzo hasta abril

Créditos: 1. Horas: 30

Dirigido a: maestros

Título: Prevención y seguimiento de los trastornos de la comunicación

Código: PG-FCE-C24

Coordinador: Dr. C. Héctor Núñez Guzmán, PT

Desde abril hasta mayo

Créditos: 1. Horas: 30

Dirigido a: maestros

Título: Planeación Educativa y Diseño Curricular

Código: PG-FCE-C25

Coordinador: Dr. Cs. Susana Cisneros Garbey, PT

Desde enero hasta enero

Créditos: 1. Horas: 30

Dirigido a: maestros

Título: Problemas psicopedagógicos del aprendizaje

Código: PG-FCE-C26

Coordinadores: Dr. C. Martha Beatriz Vinent Mendo, PT

Dr. C. Irela Margarita Paz Domínguez, PT

Desde febrero hasta febrero

Créditos: 1. Horas: 30

Dirigido a: maestras

Título: Estadística aplicada a la Investigación Educativa II

Código: PG-FCE-C27

Coordinador: Dr. C. Carlos Hernández Hechavarría, PT

Desde marzo hasta marzo

Créditos: 1. Horas: 30

Dirigido a: maestros

ENTRENAMIENTOS

Título: Aseguramientos para una adecuada clase logopédica

Código: PG-FCE-E1

Coordinador: Dr. C. Martha S. Mancebo Calzado, PT

Desde febrero hasta marzo

Créditos: 1. Horas: 30

Dirigido a: maestros, logopedas

Título: Atención Logopédica a los trastornos del nivel comunicativo habla

Código: PG-FCE-E2

Coordinador: M. Sc. Lilibet Álvarez Borboña, PAux

Desde febrero hasta marzo

Créditos: 1. Horas: 30

Dirigido a: maestros, logopedas

Título: Atención Logopédica a los trastornos del nivel comunicativo lenguaje

Código: PG-FCE-E3

Coordinador: M. Sc. Bárbara Flores Aciego, PAux

Desde marzo hasta abril

Créditos: 1. Horas: 30

Dirigido a: maestros, logopedas

Título: Atención Logopédica a los trastornos de la lecto-escritura

Código: PG-FCE-E4

Coordinador: Dr. C. Héctor Núñez Guzmán, PT

Desde abril hasta abril

Créditos: 1. Horas: 30

Dirigido a: maestros, logopedas

Título: Atención Logopédica a los escolares con deficiencias auditivas, visuales y el autismo

Código: PG-FCE-E5

Coordinador: Dr. C. Adnerys Lozada Ortiz, PT

Desde mayo hasta mayo

Créditos: 1. Horas: 30

Dirigido a: maestros, logopedas

Título: Investigación

Código: PG-FCE-E6

Coordinador: Dr. C. Martha S. Mancebo Calzado, PT

Desde septiembre hasta septiembre

Créditos: 1. Horas: 30

Dirigido a: maestros, logopedas

Título: Caracterización e intervención psicológica-pedagógica

Código: PG-FCE-E7

Coordinadores: Dr. C. Daniela Bertot Casals, PAux

Dr. C. Yamila Camacho Sojo, PT

Desde octubre hasta octubre

Créditos: 1. Horas: 30

Dirigido a: maestros, logopedas

Título: Estudios Lingüísticos

Código: PG-FCE-E8

Coordinador: Dr. C. Yamilé Coello Sánchez, PT

Desde noviembre hasta noviembre

Créditos: 1. Horas: 30

Dirigido a: maestros, logopedas

Título: Estudio de caso de un niño o escolar en una institución educativa

Código: PG-FCE-E9

Coordinador: Dr. C. Héctor Núñez Guzmán, PT

Desde octubre hasta noviembre

Créditos: 1. Horas: 30

Dirigido a: maestros, logopedas

DIPLOMADOS

Título: Diplomado Educación Superior para Jóvenes Docentes

Código: PG-FCE-D1

Coordinador: Dr. C. Alexis Céspedes Quiala, PT

Desde febrero hasta julio

Créditos:30 Horas: 810

Dirigido a: Docentes noveles y egresados de las diferentes carreras de las universidades

Título: Labor política e ideológica

Código: PG-FCE-D1-1

Coordinador: Dr. C. Adriana Ortiz Blanco, PT

Desde febrero hasta julio

Créditos:3 Horas: 90

Dirigido a: Docentes noveles y egresados de las diferentes carreras de las universidades

Título: Cultura investigativa en la Educación Superior

Código: PG-FCE-D1-2

Coordinador: Dr. C. Librada García Leyva, PT

Desde febrero hasta julio

Créditos:3 Horas: 90

Dirigido a: Docentes noveles y egresados de las diferentes carreras de las universidades

Título: El resultado científico. Redacción. Presentación y difusión

Código: PG-FCE-D1-3

Coordinador: Dr. C. Arelis Abalos Rodríguez, PT

Desde febrero hasta julio

Créditos: 2 Horas: 60

Dirigido a: Docentes noveles y egresados de las diferentes carreras de las universidades

Título: Psicología Educativa en la Educación Superior

Código: PG-FCE-D1-4

Coordinador: Dr. C. Irela Paz Domínguez, PT

Desde febrero hasta julio

Créditos: 3 Horas: 90

Dirigido a: Docentes noveles y egresados de las diferentes carreras de las universidades

Título: Didáctica básica en la Educación Superior

Código: PG-FCE-D1-5

Coordinador: Dr. C. María Elena Pardo Gómez, PT

Desde febrero hasta julio

Créditos: 4 Horas: 120

Dirigido a: Docentes noveles y egresados de las diferentes carreras de las universidades

Título: Fundamentos de la Educación Superior

Código: PG-FCE-D1-6

Coordinador: Dr. C. Noemí Martínez Sánchez, PT

Desde febrero hasta julio

Créditos: 3 Horas: 90

Dirigido a: Docentes noveles y egresados de las diferentes carreras de las universidades

Título: Diseño curricular básico en la Educación Superior

Código: PG-FCE-D1-7

Coordinador: Dr. C: Jorge Duvalón Ramirez, PT

Desde febrero hasta julio

Créditos: 3 Horas: 90

Dirigido a: Docentes noveles y egresados de las diferentes carreras de las universidades

Título: Proceso de posgrado en las universidades

Código: PG-FCE-D1-8

Coordinador: Dr. C. Doris Virgilio Licea Milán, PT

Desde febrero hasta julio

Créditos: 2 Horas: 60

Dirigido a: Docentes noveles y egresados de las diferentes carreras de las universidades

Título: Gestión de la Ciencia e Innovación científica

Código: PG-FCE-D1-9

Coordinador: Dr. C. Dania del Toro Álvarez, PT

Desde febrero hasta julio

Créditos: 2 Horas: 60

Dirigido a: Docentes noveles y egresados de las diferentes carreras de las universidades

Título: Internacionalización en la Educación Superior

Código: PG-FCE-D1-10

Coordinador: Dr. C. Varinia González Estévez, PT

Desde febrero hasta julio

Créditos: 2 Horas: 60

Dirigido a: Docentes noveles y egresados de las diferentes carreras de las universidades

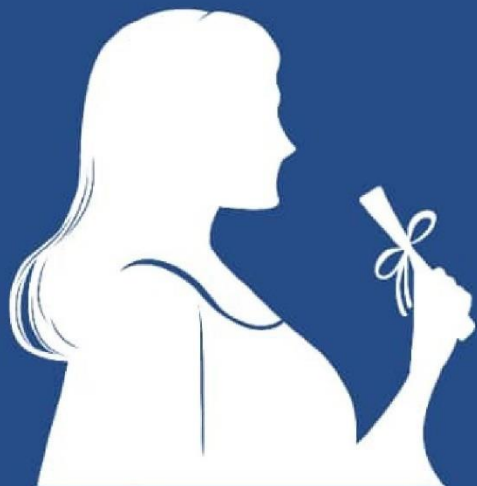

FACULTAD DE HUMANIDADES

CURSOS

Título: Curso de actualización de los estudios lingüísticos

Código: PG-FH-C1

Coordinador: Dr. C. Yanara Sarmiento Feraud, PT

Desde marzo hasta abril

Créditos: 1 Horas: 30

Destinado a: MES- Profesores de Secundaria Básica

Título: Curso de actualización de los estudios literarios

Código: PG-FH-C1

Coordinador: M. Sc. Eduardo Revilla Martínez, PA

Desde abril hasta mayo

Créditos: 1 Horas: 30

Destinado a: MES- Profesores de Secundaria Básica

Título: Didáctica de la Literatura en el Tercer Perfeccionamiento

Código: PG-FH-C3

Coordinador: Dr. C. Darmis Girón Vaillant, PT

Desde febrero hasta abril

Créditos: 1 Horas: 30

Destinado a: MES- Profesores de Secundaria Básica

Título: Actualización didáctica para el tratamiento a los contenidos ortográficos en las clases de Español-Literatura

Código: PG-FH-C4

Coordinador: Dr. C. Yulianne Rodríguez Zorrilla, PT

Desde marzo hasta mayo

Créditos: 1 Horas: 30

Destinado a: MES- Profesores de Secundaria Básica

Título: La formación dual: retos y perspectivas para la educación conjunta Universidad-Escuela

Código: PG-FH-C5

Coordinador: M. Sc. Ivette Aranda Salas, PA

Desde mayo hasta junio

Créditos: 1 Horas: 30

Destinado a: MES- Profesores de Secundaria Básica

Título: Ventajas y desafíos del uso de la Tecnología Educativa en la enseñanza de la lengua y la literatura

Código: PG-FH-C6

Coordinador: M. Sc. Yaniset Samada Cruz, PA

Desde marzo hasta abril

Créditos: 1 Horas: 30

Destinado a: MES- Profesores de Secundaria Básica

Título: Mediación pedagógica en función de los proyectos socioculturales

Código: PG-FH-C7

Coordinador: Dr. C. Leandra Jiménez Pérez, PT

Desde marzo hasta abril

Créditos: 1 Horas: 30

Destinado a: Gestores de desarrollo local, gobierno y docentes

Título: Los métodos de la investigación científica en los procesos formativos de la Educación Artística

Código: PG-FH-C8

Coordinador: Dr. C. Aysmara Borlot Faure, PT

Desde marzo hasta abril

Créditos: 1 Horas: 30

Destinado a: MINCULT/Profesores de Preuniversitario

Título: Teoría y Metodología para la Educación Artística en el Nivel Medio Superior

Código: PG-FH-C9

Coordinador: M. Sc. Geobanis Salas Batista, PAux

Desde abril hasta mayo

Créditos: 1 Horas: 30

Destinado a: MINCULT/ gestores socioculturales

Título: Didáctica de los procesos formativos de la Cultura Artística en el preuniversitario.

Código: PG-FH-C10

Coordinador: M. Sc. Inés B. Verdecia Morales, PAux

Desde mayo hasta junio

Créditos: 1 Horas: 30

Destinado a: Profesores de Preuniversitarios

Título: Metodología de proyecto de desarrollo social

Código: PG-FH-C11

Coordinador: M. Sc. Liudka Guadarrama Álvarez, PAux

Desde febrero hasta marzo

Créditos: 1 Horas: 30

Destinado a: MINCULT/ gestores socioculturales

Título: Contextualización de la representación de la mujer negra en el contexto santiaguero

Código: PG-FH-C12

Coordinador: M. Sc. Mercedes Cuesta Dublín, PAux

Desde mayo hasta junio

Créditos: 1 Horas: 30

Destinado a: MINCULT/ gestores socioculturales

Título: Prevención, desarrollo y resiliencia en tiempos de crisis

Código: PG-FH-C13

Coordinador: M. Sc. Oxaris Cruz Soriano, PAux

Desde septiembre hasta septiembre

Créditos: 1 Horas: 30

Destinado a: MINCULT/ gestores socioculturales

Título: La cultura energética. Impacto en la formación integral del gestor sociocultural

Código: PG-FH-C14

Coordinador: M. Sc. Miladis Vaillant Delis, PAux

Desde marzo hasta abril

Créditos: 1 Horas: 30

Destinado a: MINCULT/ gestores socioculturales

Título: Psicología de la Comunicación Masiva

Código: PG-FH-C15

Coordinador: Dr. C. Rafael Fonseca Valido, PT

Desde septiembre hasta octubre

Créditos: 3 Horas: 90

Destinado a: UPEC

Título: Tendencias Contemporáneas del Periodismo

Código: PG-FH-C16

Coordinador: Dr. C. Giselle Méndez Hernández, PT

Desde abril hasta mayo

Créditos: 3 Horas: 90

Destinado a: UPEC

ENTRENAMIENTOS

Título: Los lenguajes de la Educación Artística

Código: PG-FH-E1

Coordinador: M. Sc. Pedro Alaín Marsillí, PAux

Desde noviembre hasta enero

Créditos: 1 Horas: 30

Destinado a: Profesor de la especialidad de Educación Plástica de nuevo ingreso al departamento

Título: Didáctica de la Historia del Arte

Código: PG-FH-E2

Coordinador: Dr. C. Maria Teresa Fleitas Monnar, PT

Desde febrero hasta marzo

Créditos: 1 Horas: 30

Destinado a: Adiestrado e instructores del departamento

Título: Didáctica de la Educación Superior

Código: PG-FH-E3

Coordinador: Esp. Damaris Castillo Rodríguez, PAux

Desde septiembre hasta octubre

Créditos: 1 Horas: 30

Destinado a: Adiestrado e instructores del departamento

DIPLOMADOS

Título: Estrategias educomunicativas y mediación de las prácticas de lectura y el discurso multimodal de los adolescentes en las plataformas digitales

Código: PG-FH-D1

Desde febrero hasta diciembre

Créditos: 15 Horas: 450

Destinado a: MES, MINED, profesores S/B, Preuniversitario y bibliotecarias

Título: Introducción a las estrategias educomunicativas y la mediación de las prácticas de lectura y el discurso multimodal de los adolescentes en las plataformas digitales

Código: PG-FH-D1.1

Coordinador: Dr. C. Ignacio Delás Colás, PAux

Desde febrero hasta febrero

Créditos: 2 Horas: 60

Destinado a: MES, MINED, profesores S/B, Preuniversitario y bibliotecarias

Título: Competencias profesionales de docentes y bibliotecarias en entornos virtuales, redes sociales digitales e inteligencia artificial

Código: PG-FH-D1.2

Coordinador: M. Sc. Yaniset Samada Cruz, PAux

Desde marzo hasta marzo

Créditos: 3 Horas: 90

Destinado a: MES, MINED, profesores S/B, Preuniversitario y bibliotecarias

Título: La mediación sociocultural de las prácticas de lectura y el discurso multimodal de los adolescentes en las plataformas digitales

Código: PG-FH-D1.3

Coordinadores: Dr. C. Yanara Sarmiento Feraud, PT

Dr. C. Liette Gámez Rodríguez, PAux

Desde abril hasta abril

Créditos: 2 Horas: 60

Destinado a: MES, MINED, profesores S/B, Preuniversitario y bibliotecarias

Título: Análisis semiótico de textos multimodales

Código: PG-FH-D1.4

Coordinadores: Dr. C. Salma Díaz Berenguer, PT

Dr. C. Midelkys Ramírez González, PT

Desde mayo hasta mayo

Créditos: 3 Horas: 90

Destinado a: MES, MINED, profesores S/B, Preuniversitario y bibliotecarias

Título: Construcción textual y mediadores tecnológicos

Código: PG-FH-D1.5

Coordinadores: Dr. C. Darmis Girón Vaillant, PT

Dr. C. Yulianne Rodríguez Zorrilla, PT

Dr. C. Anne Judleine Bandera Turro, PAux

Desde junio hasta junio

Créditos: 3 Horas: 90

Destinado a: MES, MINED, profesores S/B, Preuniversitario y bibliotecarias

Título: Estrategias educomunicativas y actividades complementarias híbridas en el contexto del III Perfeccionamiento del Sistema Educativo Cubano

Código: PG-FH-D1.6

Coordinadores: Dr. C. Yusmila Felipe Puebla, PT

Dr. C. Yoandra Fontanills Gimeno, PT

Dr. C. Ivett Aranda Salas, PA

Desde julio hasta septiembre

Créditos: 2 Horas: 60

Destinado a: MES, MINED, profesores S/B, Preuniversitario y bibliotecarias

Título: Gestión de la Comunicación Social en la sociedad cubana contemporánea

Código: PG-FH-D2

Desde abril hasta noviembre

Créditos: 20 Horas: 600

Destinado a: MES, MINCULT, ACCS, GOB.

Título: La comunicación en las organizaciones

Código: PG-FH-D2.1

Coordinador: M. Sc. Ramiro Remón Lara, PA

Desde abril hasta mayo

Créditos: 2 Horas: 60

Destinado a: MES, MINCULT, ACCS, GOB.

Título: Comunicación para el desarrollo y cambio social. Cultura y Patrimonio

Código: PG-FH-D2.2

Coordinador: Dr. C. Tania García Lescaille, PT

Desde mayo hasta mayo

Créditos: 1 Horas: 30

Destinado a: MES, MINCULT, ACCS, GOB.

Título: Gestión de la comunicación mediática

Código: PG-FH-D2.3

Coordinador: M. Sc. Alejandro Castañeda Márquez, PA

Desde junio hasta julio

Créditos: 2 Horas: 60

Destinado a: MES, MINCULT, ACCS, GOB.

Título: Taller de tesis

Código: PG-FH-D2.4

Coordinador: Dr. C. Martha Fuentes Lavaut, PT

Desde julio hasta julio

Créditos: 1 Horas: 30

Destinado a: MES, MINCULT, ACCS, GOB.

Título: Dimensión estratégica de la comunicación en el sistema empresarial cubano

Código: PG-FH-D2.5

Coordinador: Dr. C. Tatiana Gómez Reyes, PT

Desde septiembre hasta octubre

Créditos: 2 Horas: 60

Destinado a: MES, MINCULT, ACCS, GOB.

Título: Gestión de las TIC en función del desarrollo empresarial

Código: PG-FH-D2.6

Coordinador: Dr. C. Ailén Fonseca Martínez, PT

Desde octubre hasta noviembre

Créditos: 2 Horas: 60

Destinado a: MES, MINCULT, ACCS, GOB.

Título: Problemas sociales, de la ciencia y la tecnología

Código: PG-FH-D2.7

Coordinador: M. Sc. Rubén Ramos Mosquera, PA

Desde octubre hasta noviembre

Créditos: 2 Horas: 60

Destinado a: MES, MINCULT, ACCS, GOB.

Título: Taller de tesis

Código: PG-FH-D2.8

Coordinador: Dr. C. Martha Fuentes Lavaut, PT

Desde noviembre hasta diciembre

Créditos: 2 Horas: 60

Destinado a: MES, MINCULT, ACCS, GOB.

Título: Metodología de la Investigación en Comunicación y divulgación científica

Código: PG-FH-D2.9

Coordinadores: Dr. C. Irina Bidot Martinez, PT

Dr. C. Martha Fuentes Lavaut, PT

Esp. Damaris Castillo, PA

Desde mayo hasta noviembre

Créditos: 4 Horas: 120

Destinado a: MES, MINCULT, ACCS, GOB.

Título: El nuevo paradigma infocomunicacional

Código: PG-FH-D2.10

Coordinador: Dr. C. Tatiana Gómez Reyes, PT

Desde noviembre hasta diciembre

Créditos: 2 Horas: 60

Destinado a: MES, MINCULT, ACCS, GOB.

MAESTRÍAS

Título: Estudios de Patrimonio artístico y cultura visual

Código: PG-FH-M1

Coordinador: Dr. C. Beatriz Dávila Abreu, PT

Desde abril hasta abril

Créditos: 67 Horas: 2010

Destinado a: MES, MINCULT, PATRIMONIO

Título: Dinámicas locales / globales de los procesos artísticos y culturales

Código: PG-FH-M1.1

Coordinador: Dr. C. Beatriz Dávila Abreu, PT
Desde abril hasta junio
Créditos: 2 Horas: 60
Destinado a: MES, MINCULT, PATRIMONIO

Título: Espacio, territorio y ciudad

Código: PG-FH-M1.2
Coordinador: Dr. C. María Elena Orozco Melgar, PT
Desde abril hasta junio
Créditos: 2 Horas: 60
Destinado a: MES, MINCULT, PATRIMONIO

Título: Artes visuales del oriente de Cuba

Código: PG-FH-M1.3
Coordinador: Dr. C. Maria Teresa Fleitas Monnar, PT
Desde abril hasta junio
Créditos: 2 Horas: 60
Destinado a: MES, MINCULT, PATRIMONIO

Título: Redacción y estilo científico

Código: PG-FH-M1.4
Coordinador: Dr. C. Irina Bidot Martinez, PT
Desde abril hasta junio
Créditos: 2 Horas: 60
Destinado a: MES, MINCULT, PATRIMONIO

Título: Metodología visual de la Investigación

Código: PG-FH-M1.5
Coordinador: Dr. C. Diana Cruz Hernandez, PT
Desde abril hasta junio
Créditos: 2 Horas: 60
Destinado a: MES, MINCULT, PATRIMONIO

Título: Seminario de Investigación I

Código: PG-FH-M1.6
Coordinador: Dr. C. Beatriz Dávila Abreu, PT
Desde abril hasta junio
Créditos: 4 Horas: 120
Destinado a: MES, MINCULT, PATRIMONIO

Título: Estudios del patrimonio: teoría, historia y regulaciones

Código: PG-FH-M1.7
Coordinador: Dr. C. Tania García Lescaille, PT

Desde septiembre hasta noviembre
Créditos: 2 Horas: 60
Destinado a: MES, MINCULT, PATRIMONIO

Título: Manejos del patrimonio cultural y dinámicas locales

Código: PG-FH-M1.8
Coordinador: Dr. C. Yaumara Lopez Segrera, PA
Desde septiembre hasta noviembre
Créditos: 2 Horas: 60
Destinado a: MES, MINCULT, PATRIMONIO

Título: Cultura visual y estudios de la imagen

Código: PG-FH-M1.9
Coordinador: Dr. C. Yuricel Moreno Saldivar, PA
Desde septiembre hasta noviembre
Créditos: 2 Horas: 60
Destinado a: MES, MINCULT, PATRIMONIO

Título: Exhibición del objeto patrimonial: curaduría de museos

Código: PG-FH-M1.10
Coordinador: Dr. C. Beatriz Dávila Abreu, PT
Desde septiembre hasta noviembre
Créditos: 2 Horas: 60
Destinado a: MES, MINCULT, PATRIMONIO

Título: Seminario de Investigación II

Código: PG-FH-M1.11
Coordinador: Dr. C. Diana Cruz Hernández, PT
Desde septiembre hasta noviembre
Créditos: 4 Horas: 120
Destinado a: MES, MINCULT, PATRIMONIO

Título: Estudios de lengua y discursos

Código: PG-FH-M1
Coordinador: Dr. C. Ana María Guerra Casanellas, PT
Desde enero hasta abril
Créditos: 21 Horas: 630
Destinado a: MES, MINED

Título: Seminario de disertación

Código: PG-FH-M1.1
Coordinador: Dr. C. Ana María Guerra Casanellas, PT
Desde enero hasta marzo

Créditos: 6 Horas: 180
Destinado a: MES, MINED

Título: Presentación de tesis y defensas

Código: PG-FH-M1.2
Coordinador: Dr. C. Ana María Guerra Casanellas, PT
Desde abril hasta abril
Créditos: 15 Horas: 450
Destinado a: MES, MINED

ESPECIALIDADES

Título: Docencia en lengua española y literatura

Coordinador: Dr. Cs. Susana Cisneros Garbey, PT
Desde enero hasta diciembre
Créditos: 39 Horas: 1170
Destinado a: Graduados de letras, español, primaria, logopedia, repasadores

Título: Gramática española para la escuela

Coordinador: Dr. C. Salma Díaz Berenguer, PT
Desde enero hasta enero
Créditos: 1 Horas: 30
Destinado a: Graduados de Letras, español, primaria, logopedia, repasadores

Título: Análisis del discurso pedagógico

Coordinador: Dr. C. Midelkys Ramírez González, PT
Desde febrero hasta marzo
Créditos: 2 Horas: 60
Destinado a: Graduados de letras, español, primaria, logopedia, repasadores

Título: Actividad Laboral. Taller profesional 2

Coordinador: Dr. C. Mayra Bárbara Sagarra Téllez, PAux
Desde febrero hasta junio
Créditos: 8 Horas: 240
Destinado a: Graduados de letras, español, primaria, logopedia, repasadores

Título: Técnicas de investigación etnográfica en educación

Coordinador: Dr. C. Yamilé Coello Sánchez, PT
Desde abril hasta abril
Créditos: 1 Horas: 30
Destinado a: Graduados de letras, español, primaria, logopedia, repasadores

Título: Enfoques en la enseñanza de la literatura y orientación didáctica a los contenidos de la lengua

Coordinador: Dr. C. Yanara Sarmiento Fearud, PT

Desde mayo hasta junio

Créditos: 2 Horas: 60

Destinado a: Graduados de letras, español, primaria, logopedia, repasadores

Título: Orientación intercultural en escenarios públicos diversos

Coordinador: Dr. Cs. Susana Cisneros Garbey, PT

Desde junio hasta junio

Créditos: 4 Horas: 120

Destinado a: Graduados de letras, español, primaria, logopedia, repasadores

Título: Semiótica e imagen visual

Coordinador: Dr. C. Rodolfo Menés González, PT

Desde junio hasta junio

Créditos: 1 Horas: 30

Destinado a: Graduados de letras, español, primaria, logopedia, repasadores

Título: Entrenamiento en el desempeño profesional

Coordinador: Dr. C. Susana Cisneros Garbey, PT

Desde junio hasta junio

Créditos: 1 Horas: 30

Destinado a: Graduados de letras, español, primaria, logopedia, repasadores

Título: Docencia en lengua española y literatura

Coordinador: Dr. C. Darmis Girón Vaillant, PT

Desde julio hasta septiembre

Créditos: 10 Horas: 300

Destinado a: Graduados de letras, español, primaria, logopedia, repasadores

Título: Evaluación final

Coordinador: Dr. C. Susana Cisneros Garbey, PT

Desde octubre hasta marzo

Créditos: 10 Horas: 30

Destinado a: Graduados de letras, español, primaria, logopedia, repasadores

DOCTORADOS

Título: Ciencias lingüísticas y literarias

Coordinador: Dr. C. Irina Bidot Martínez, PT

Créditos: 15 Horas: 450

Destinado a: Profesores de lenguas extranjeras, extranjeros graduados en las ciencias humanísticas

Título: Componente de preparación de tesis, predefensa y defensa

Coordinador: Dr. C. Irina Bidot Martínez, PT

Créditos: 15 Horas: 450

Destinado a: Profesores de lenguas extranjeras, extranjeros graduados en las ciencias humanísticas

Título: Patrimonio cultural

Coordinador: Dr. C. Tania García Lescaille, PT

Créditos: 20 Horas: 600

Destinado a: Profesores de lenguas extranjeras, extranjeros graduados en las ciencias humanísticas

Título: Componente de preparación de tesis, predefensa y defensa

Coordinador: Dr. C. Tania García Lescaille, PT

Créditos: 20 Horas: 600

Destinado a: Profesores de lenguas extranjeras, extranjeros graduados en las ciencias humanísticas

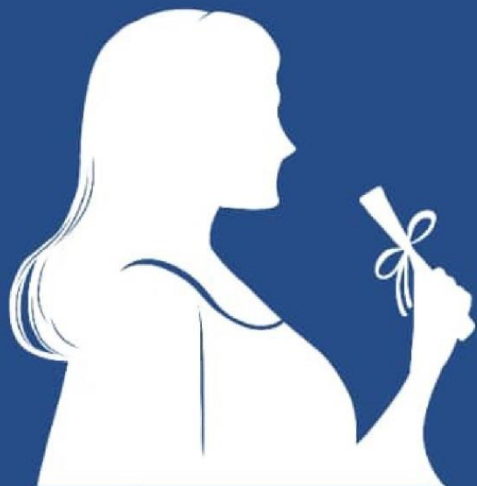

FACULTAD DE CULTURA FÍSICA

CURSOS

Título: Taller DIE

Código: PG-FCF-FST1

Coordinador: M. Sc. Teresa Nápoles Gómez, PAux

Desde: enero hasta enero

Créditos: 1. Horas: 30

Dirigidos a: INDER, MINEDCUM

Título: Tendencias actuales deporte de orientación

Código: PG-FCF-C1

Coordinadores: M. Sc. Martín Trujillo Kindelan, PAux

M. Sc. Janier Costa Acosta, PAux

Desde: febrero hasta febrero

Créditos: 1. Horas: 30

Dirigidos a: INDER, MINEDCUM

Título: Alternativas de diagnóstico y evaluación en la Educación Física ante los escenarios de contingencias

Código: PG-FCF-C2

Coordinadores: M. Sc. Jorge Adolfo Jiménez Callis, PAux

M. Sc. Mauro Arístides Kindelán Boloy, PAux

Desde: enero hasta enero

Créditos: 1. Horas: 30

Dirigidos a: INDER, MINEDCUM

Título: Atención a las capacidades física en profesionales de las ciencias técnicas

Código: PG-FCF-C3

Coordinadores: M. Sc. Guillermo Cuevas Rodríguez, PAux

M. Sc. José Enrique Isaac, PAux

Desde: enero hasta enero

Créditos: 1. Horas: 30

Dirigidos a: INDER, MINEDCUM

Título: El desarrollo de talentos para el béisbol en cuba: una exigencia necesaria en la contemporaneidad

Código: PG-FCF-C4

Coordinadores: M. Sc. Fernando Álvarez Castillo, PAux
M. Sc. Jorge Adolfo Jiménez Callis, PAux

Desde: enero hasta enero

Créditos: 1. Horas: 30

Dirigidos a: INDER

Título: Gestión de la calidad en los procesos formativos

Código: PG-FCF-C5

Coordinador: Dr. C. José Baltazar Céspedes Paredes, PT

Desde: enero hasta enero

Créditos: 2. Horas: 60

Dirigidos a: Facultad de CF, (Maestría) INDER, CUM y otros

Título: La contextualización de la preparación física en las educaciones

Código: PG-FCF-C6

Coordinadores: M. Sc. Inima Ferreiro Sala, PAux
M. Sc. Ariel Liens Fariñas, PAux

Desde: enero hasta enero

Créditos: 1. Horas: 30

Dirigidos a: INDER, CUM

Título: La oratoria en atletas y profesionales de la Cultura Física

Código: PG-FCF-C7

Coordinador: Dr. C. Aleida Marquez Fortuna, PT

Desde: enero hasta enero

Créditos: 1. Horas: 30

Dirigidos a: Doctorandos de la Cultura Física y el Deporte

Título: La oratoria en exposiciones científicas

Código: PG-FCF-C8

Coordinador: Dr. C. Aleida Marquez Fortuna, PT

Desde: enero hasta enero

Créditos: 1. Horas: 30

Dirigidos a: FCF, INDER, CUM y otros

Título: Sistema contemporáneo de planificación del entrenamiento deportivo

Código: PG-FCF-C9

Coordinador: Dr. C. Eutimio Armela Suarez, PT

Desde: enero hasta enero

Créditos: 1. Horas: 30

Dirigidos a: Doctorandos de la Cultura Física y el Deporte

Título: Normas para artículos en revista Arrancada

Código: PG-FCF-C10

Coordinador: Dr. C. Lida de la Caridad Sánchez Ramírez, PT

Desde: febrero hasta febrero

Créditos: 1. Horas: 30

Dirigidos a: Doctorandos de la Cultura Física y el Deporte

Título: Visión integradora desde el baloncesto básico y protección de la naturaleza

Código: PG-FCF-C11

Coordinadores: M. Sc. Reina Nancy Subarnaba Faba, PAux

M. Sc. Ana Luisa Tabares Estable, PAux

Desde: marzo hasta marzo

Créditos: 1. Horas: 30

Dirigidos a: INDER

Título: Introducción a los fundamentos tácticos defensivos del Béisbol 5

Código: PG-FCF-C12

Coordinadores: M. Sc. Raúl Millán Sánchez, PAux

M. Sc. Fernando Álvarez Castillo, PAux

Desde: abril hasta abril

Créditos: 1. Horas: 30

Dirigidos a: INDER, CUM y otros

Título: Perfeccionamiento de las acciones defensiva en el área de la receptoría

Código: PG-FCF-C13

Coordinadores: M. Sc. Fernando Álvarez Castillo, PAux

M. Sc. Ernesto Gaínza Álvarez, PAux

Desde: abril hasta abril

Créditos: 1. Horas: 30

Dirigidos a: INDER

Título: Tratamiento curricular al enfoque de la economía circular en la disciplina Educación Física

Código: PG-FCF-C14

Coordinador: M. Sc. Raúl Millán Sánchez, PAux

Desde: abril hasta abril

Créditos: 1. Horas: 30

Dirigidos a: INDER

Título: Tratamiento fisioterapéutico para afecciones en embarazadas

Código: PG-FCF-C15

Coordinador: M. Sc. Selena Acosta González, PAux

Desde: abril hasta abril

Créditos: 1. Horas: 30

Dirigidos a: FCF, INDER, CUM y otros

Título: Salud y Educación Comunitaria

Código: PG-FCF-C16

Coordinadores: Dr. C. Daylanis Gutierrez Sosa, PT

M. Sc. Adonis Portuondo, PAux

Desde: mayo hasta mayo

Créditos: 1. Horas: 30

Dirigidos a: Doctorandos de la Cultura Física y el Deporte

Título: Didáctica de la neurorehabilitación

Código: PG-FCF-C17

Coordinador: Dr. C. Yoelis Gutierrez Sosa, PT

Desde: mayo hasta mayo

Créditos: 1. Horas: 30

Dirigidos a: Doctorandos de la Cultura Física y el Deporte

Título: El ritmo. Su papel en la educación para la salud

Código: PG-FCF-C18

Coordinadores: M. Sc. Leandro Zapata Calderin, PAux

M. Sc. Ariel Liens Fariñas, PAux

Desde: mayo hasta mayo

Créditos: 1. Horas: 30

Dirigidos a: INDER, CUM y otros

Título: El desentrenamiento en exatletas élite

Código: PG-FCF-C19

Coordinador: Dr. C. Noralmis Frómeta Moreira, PT

Desde: junio hasta junio

Créditos: 1. Horas: 30

Dirigidos a: INDER, CUM y otros

Título: La recreación como sistema. Contextualización a las edades y sectores

Código: PG-FCF-C20

Coordinador: M. Sc. Juan Enrique Vega Velázquez, PA

Desde: junio hasta junio

Créditos: 1. Horas: 30

Dirigidos a: EIDE, EPEF, Academias Deportivas, INDER, CUM y otros

Título: Psicomotricidad de una Educación Física inclusiva

Código: PG-FCF-C21

Coordinador: Dr. C. Alberto Barroso Arzuaga, PT

Desde: junio hasta junio

Créditos: 1. Horas: 30

Dirigidos a: EIDE, EPEF, Academias Deportivas, INDER, CUM y otros

Título: Actualización de pruebas funcionales

Código: PG-FCF-C22

Coordinador: Dr. C. Yoelis Gutierrez Sosa, PT

Desde: junio hasta junio

Créditos: 2. Horas: 60

Dirigidos a: EIDE, EPEF, Academias Deportivas, INDER, CUM y otros

Título: Fundamentos pedagógicos de la Recreación

Código: PG-FCF-C23

Coordinador: Dr. C. Rafael Fuentes Jordán, PT

Desde: junio hasta junio

Créditos: 1. Horas: 30

Dirigidos a: Doctorandos de la Cultura Física y el Deporte

Título: Redacción y estilo científico

Código: PG-FCF-C24

Coordinador: Dr. C. Alina Bestard Revilla, PT

Desde: marzo hasta marzo

Créditos: 2. Horas: 60

Dirigidos a: FCF, INDER, CUM y otros

Título: Redacción y estilo científico

Código: PG-FCF-C25

Coordinador: Dr. C. Actualización e intercambio de experiencias en atletismo, PT

Desde: abril hasta abril

Créditos: 2. Horas: 60

Dirigidos a: FCF, INDER, CUM y otros

Título: Tendencias pedagógicas y contemporáneas

Código: PG-FCF-C26

Coordinador: Dr. C. José Baltazar Céspedes Paredes, PT

Desde: abril hasta abril

Créditos: 1. Horas: 30

Dirigidos a: EPEF, Academias Atletismo, INDER, CUM y otros

Título: Fundamentos didácticos de la Educación Física

Código: PG-FCF-C27

Coordinador: Dr. C. Alberto Barroso Arzuaga, PT

Desde: abril hasta abril

Créditos: 1. Horas: 30

Dirigidos a: EIDE, EPEF, Academias Deportivas, INDER, CUM y otros

Título: Metodología del Desentrenamiento deportivo

Código: PG-FCF-C28

Coordinador: Dr. C. Noralmis Frómeta Moreira, PT

Desde: junio hasta junio

Créditos: 1. Horas: 30

Dirigidos a: EIDE, EPEF, Academias Deportivas, INDER, CUM y otros

Título: Experimentos y aplicación de resultados en investigaciones científicas de Atletismo

Código: PG-FCF-C29

Coordinador: Dr. C. Eutimio Armela Suarez, PT

Desde: febrero hasta febrero

Créditos: 2. Horas: 60

Dirigidos a: EPEF, Academias Deportivas, INDER, CUM y otros

Título: Oratoria pedagógica

Código: PG-FCF-C30

Coordinador: Dr. C. Alina Bestard Revilla, PT

Desde: febrero hasta febrero

Créditos: 1. Horas: 30

Dirigidos a: Doctorandos de la Cultura Física y el Deporte

Título: Desentrenamiento en la mujer deportista

Código: PG-FCF-C31

Coordinador: Dr. C. Noralmis Frómeta Moreira, PT

Desde: marzo hasta marzo

Créditos: 1. Horas: 30

Dirigidos a: EIDE, EPEF, Academias Deportivas, INDER, CUM y otros

Título: Inteligencia artificial aplicada al deporte

Código: PG-FCF-C32

Coordinador: Dr. C. Lida de la Caridad Sánchez Ramírez, PT

Desde: abril hasta abril

Créditos: 1. Horas: 30

Dirigidos a: EIDE, EPEF, Academias Deportivas, INDER, CUM y otros

Título: Normas y uso del español en el Caribe

Código: PG-FCF-C33

Coordinador: Dr. C. Alina Bestard Revilla, PT

Desde: febrero hasta febrero

Créditos: 1. Horas: 30

Dirigidos a: FCF, EIDE, EPEF, Academias Deportivas, INDER, CUM y otros

Título: Procesamiento de datos estadísticos en la actividad física y el deporte

Código: PG-FCF-C34

Coordinador: Dr. C. Lida de la Caridad Sánchez Ramírez, PT

Desde: agosto hasta agosto

Créditos: 1. Horas: 30

Dirigidos a: EIDE, EPEF, Academias Deportivas, INDER, CUM y otros

Título: Tratamiento metodológico de las habilidades y capacidades en la sesión de entrenamiento

Código: PG-FCF-C35

Coordinadores: Dr. C. Milagros Salfran Vergara, PT

M. Sc. Damaris Dosan Ramos, PA

Desde: abril hasta abril

Créditos: 1. Horas: 30

Dirigidos a: EIDE, EPEF, Academias Deportivas, INDER, CUM y otros

Título: Nuevas tendencias de la planificación del entrenamiento deportivo en el atletismo de alto rendimiento y escolar

Código: PG-FCF-C36

Coordinador: M. Sc. Reynaldo Stable Castellanos, PA

Desde: junio hasta junio

Créditos: 1. Horas: 30

Dirigidos a: EIDE, EPEF, Academias Deportivas, INDER, CUM y otros

Título: Planificación del entrenamiento deportivo en la natación. Promoción de salud cardiovascular. Rescate y salvamento acuático

Código: PG-FCF-C37

Coordinadores: M. Sc. Guillermo Córdova Hernández, PA

M. Sc. Silvia Rodríguez, PA

Desde: junio hasta junio

Créditos: 1. Horas: 30

Dirigidos a: EIDE, EPEF, Academias Deportivas, INDER, CUM y otros

Título: Informática desde la Cultura Física

Código: PG-FCF-C38

Coordinador: Dr. C. Reynaldo Castro Cisneros, PT

Desde: mayo hasta mayo

Créditos: 1. Horas: 30

Dirigidos a: EIDE, EPEF, Academias Deportivas, INDER, CUM y otros

Título: Excel

Código: PG-FCF-C39

Coordinador: Dr. C. Reynaldo Castro Cisneros, PT

Desde: junio hasta junio

Créditos: 1. Horas: 30

Dirigidos a: EIDE, EPEF, Academias Deportivas, INDER, CUM y otros

Título: Preparación técnica en la Esgrima: Control y evaluación en el proceso de Entrenamiento Deportivo de la esgrima

Código: PG-FCF-C40

Coordinador: M. Sc. Marielis Martínez Aguilar, PA

Desde: mayo hasta mayo

Créditos: 1. Horas: 30

Dirigidos a: EIDE, EPEF, Academias Deportivas, INDER, CUM y otros

Título: Planificación del entrenamiento deportivo en la natación

Código: PG-FCF-C41

Coordinador: M. Sc. Silvia Rosa Ramirez, PA

Desde: febrero hasta febrero

Créditos: 1. Horas: 30

Dirigidos a: EIDE, EPEF, Academias Deportivas, INDER, CUM y otros

Título: Promoción de salud cardiovascular

Código: PG-FCF-C42

Coordinadores: M. Sc. Juan Carlos Reyes, PA

M. Sc. Anne Milán Reyes, PA

Desde: marzo hasta marzo

Créditos: 1. Horas: 30

Dirigidos a: EIDE, EPEF, Academias Deportivas, INDER, CUM y otros

Título: La preparación teórica del ajedrecista a nivel de base

Código: PG-FCF-C43

Coordinador: Esp. Luís Pérez Rodríguez, PA

Desde: mayo hasta mayo

Créditos: 1. Horas: 30

Dirigidos a: EIDE, EPEF, Academias Deportivas, INDER, CUM y otros

Título: El entrenamiento del ritmo en el ejercicio clásico arranque en pesistas escolares

Código: PG-FCF-C44

Coordinador: Esp. Luis Tan Guevara, PA

Desde: octubre hasta octubre

Créditos: 1. Horas: 30

Dirigidos a: EIDE, EPEF, Academias Deportivas, INDER, CUM y otros

Título: La preparación de fuerza con pesas en los atletas escolares de la EIDE Cap. Orestes Acosta

Código: PG-FCF-C45

Coordinador: Esp. Luis Tan Guevara, PA

Desde: octubre hasta octubre

Créditos: 1. Horas: 30

Dirigidos a: EIDE, EPEF, Academias Deportivas, INDER, CUM y otros

Título: Regla y Arbitraje en el Kárate Do

Código: PG-FCF-C46

Coordinador: M. Sc. Maria V. Frómeta, PA

Desde: mayo hasta mayo

Créditos: 1. Horas: 30

Dirigidos a: EIDE, EPEF, Academias Deportivas, INDER, CUM y otros

Título: La formación táctica de los baloncestistas escolares categoría 13-15 años desde una la perspectiva cognitiva-compleja

Código: PG-FCF-C47

Coordinador: M. Sc. Rolando Taureaux R., PA

Desde: abril hasta abril

Créditos: 1. Horas: 30

Dirigidos a: EIDE, EPEF, Academias Deportivas, INDER, CUM y otros

Título: Nuevo enfoque metodológico sobre la preparación del portero de fútbol

Código: PG-FCF-C48

Coordinador: M. Sc. Oleg Ayala, PA

Desde: abril hasta abril

Créditos: 1. Horas: 30

Dirigidos a: EIDE, EPEF, Academias Deportivas, INDER, CUM y otros

Título: Metodología de la investigación

Código: PG-FCF-C49

Coordinador: Dr. C. Reynaldo Castro Cisneros, PT

Desde: mayo hasta mayo

Créditos: 1. Horas: 30

Dirigidos a: EIDE, EPEF, Academias Deportivas, INDER, CUM y otros

Título: Selección de Talento Deportivo

Código: PG-FCF-C50

Coordinador: M. Sc. Silvia Rodriguez, PA

Desde: febrero hasta febrero

Créditos: 1. Horas: 30

Dirigidos a: EIDE, EPEF, Academias Deportivas, INDER, CUM y otros

Título: Nuevas tendencias de la planificación del entrenamiento deportivo en los deportes de combate escolar

Código: PG-FCF-C52

Coordinadores: M. Sc. Marielis Martinez, PA

M. Sc. Dagnelli Rivery, PA

M. Sc. Yaniel Vicente, PA

Desde: octubre hasta octubre

Créditos: 1. Horas: 30

Dirigidos a: EIDE, EPEF, Academias Deportivas, INDER, CUM y otros

Título: Creación de aulas virtuales desde cero

Código: PG-FCF-C53

Coordinador: M. Sc. Juan Carlos Revé, PA

Desde: abril hasta abril

Créditos: 1. Horas: 30

Dirigidos a: EIDE, EPEF, Academias Deportivas, INDER, CUM y otros

DIPLOMADOS

Título: Diplomado: Psicomotricidad desde una Educación Inclusiva II Edición

Código: PG-FCF-D1

Coordinador: Dr. C. Alberto Barroso Arzuaga, PT

Desde: octubre hasta octubre

Créditos: 17. Horas: 510

Dirigidos a: INDER, MINED-CUM

Título: La sociedad, el individuo y la psicomotricidad orientada a la Educación Física

Código: PG-FCF-D1.1

Coordinador: Dr. C. Josefa Negret Fuentes, PT

Desde: septiembre hasta marzo

Créditos: 4. Horas: 128

Dirigidos a: INDER, MINED-CUM

Título: La categoría actividad humana, la motricidad hacia una Educación Física inclusiva

Código: PG-FCF-D1.2

Coordinador: Dr. C. Alberto Barroso Arzuaga, PT

Desde: junio hasta octubre

Créditos: 3. Horas: 96

Dirigidos a: INDER, MINED-CUM

Título: Diagnóstico y tratamiento a las diferencias individuales en las clases de Educación Física desde una educación inclusiva

Código: PG-FCF-D1.3

Coordinadores: Dr. C. Hilda Rosa Rabilero Sabaté, PT
M. Sc. María Elena Jiménez, PAux

Desde: noviembre hasta mayo

Créditos: 1. Horas: 48

Dirigidos a: INDER, MINED-CUM

Título: Metodología de la Investigación Científica

Código: PG-FCF-D1.4

Coordinador: Dr. C. Yoandra Hernández Ávila, PT

Desde: agosto hasta diciembre

Créditos: 5. Horas: 144

Dirigidos a: INDER, MINED-CUM

Título: Las Actividades Rítmicas

Código: PG-FCF-D1.5

Coordinador: Dr. C. Maizie Fuentes Sánchez, PT

Desde: junio hasta junio

Créditos: 1. Horas: 48

Dirigidos a: INDER, MINED-CUM

Título: Psicomotricidad, diversidad y necesidades

Código: PG-FCF-D1.6

Coordinador: M. Sc. Teresa Nápoles Gómez, PAux

Desde: julio hasta noviembre

Créditos: 3. Horas: 96

Dirigidos a: INDER, MINED-CUM

Título: Test psicomotores desde la educación inclusiva

Código: PG-FCF-D1.7

Coordinador: M. Sc. Leodalgi Palmeiro Sánchez, PAux

Desde: octubre hasta octubre

Créditos: 3. Horas: 96

Dirigidos a: INDER, MINED-CUM

Título: Diplomado: Recreatur III Edición

Código: PG-FCF-D2

Coordinador: Dr. C. Rafael Fuentes Jordán, PT

Desde: marzo hasta marzo
Créditos: 18. Horas: 530
Dirigidos a: INDER, MINED-CUM

Título: Fundamentos pedagógicos de la Recreación

Código: PG-FCF-D2.1
Coordinador: Dr. C. Enrique Mendoza, PT
Desde: septiembre hasta marzo
Créditos: 1. Horas: 30
Dirigidos a: INDER, MINED-CUM

Título: La Psicología en la Recreación Física

Código: PG-FCF-D2.2
Coordinador: Dr. C. Asunción Milagros Pérez Mariño, PT
Desde: junio hasta noviembre
Créditos: 1. Horas: 30
Dirigidos a: INDER, MINED-CUM

Título: Comunicación socio-cultural en la Recreación Física

Código: PG-FCF-D2.3
Coordinador: Dr. C. Alina Bestard Revilla, PT
Desde: noviembre hasta marzo
Créditos: 1. Horas: 30
Dirigidos a: INDER, MINED-CUM

Título: Técnicas de investigación científica

Código: PG-FCF-D2.4
Coordinador: Dr. C. Yohandra Hernandez, PT
Desde: agosto hasta enero
Créditos: 1. Horas: 30
Dirigidos a: INDER, MINED-CUM

Título: Proceder axiológico de la recreación

Código: PG-FCF-D2.5
Coordinador: Dr. C. Josefa Negret Fuente, PT
Desde: julio hasta julio
Créditos: 1. Horas: 30
Dirigidos a: INDER, MINED-CUM

Título: Idioma English en recreación

Código: PG-FCF-D2.6
Coordinador: M. Sc. Yaniles Reyes Elías, PAux
Desde: junio hasta junio

Créditos: 1. Horas: 30

Dirigidos a: INDER, MINED-CUM

Título: Diplomado: Educación Física para todos IV Edición

Código: PG-FCF-D3

Coordinador: M. Sc. Lilian López Flores, PAux

Desde: enero hasta febrero

Dirigidos a: INDER, MINED-CUM

Título: Tesina

Código: PG-FCF-D3.1

Coordinador: M. Sc. Lilian López Flores, PAux

Desde: enero hasta febrero

Créditos: 1. Horas: 30

Dirigidos a: INDER, MINED-CUM

Título: Diplomado: Educación Física para todos V Edición

Código: PG-FCF-D3

Coordinador: M. Sc. Lilian López Flores, PAux

Desde: marzo hasta junio

Créditos: 9. Horas: 260

Dirigidos a: INDER, MINED-CUM

Título: Retos de la Educación Física contemporánea

Código: PG-FCF-D3.1

Coordinador: M. Sc. Alfredo Pérez Sánchez, PAux

Desde: marzo hasta marzo

Créditos: 3. Horas: 96

Dirigidos a: INDER, MINED-CUM

Título: Ética del profesional de la actividad física

Código: PG-FCF-D3.2

Coordinador: M. Sc. Iralis Lazo Cremé, PAux

Desde: abril hasta abril

Créditos: 3. Horas: 96

Dirigidos a: INDER, MINED-CUM

Título: Comunicación pedagógica

Código: PG-FCF-D3.3

Coordinador: M. Sc. Tahimi Leyva Cardoso, PAux

Desde: mayo hasta mayo

Créditos: 1. Horas: 48

Dirigidos a: INDER, MINED-CUM

Título: Concepciones actuales de la metodología

Código: PG-FCF-D3.4

Coordinador: Dr. C. Lida de la C. Sánchez, PT

Desde: junio hasta junio

Créditos: 4. Horas: 128

Dirigidos a: INDER, MINED-CUM

Título: Diplomado: Preparación integral del deportista de tiempo y marca III

Código: PG-FCF-D4

Coordinador: M. Sc. Francisco A. Bandera Daudinot, PAux

Desde: junio hasta diciembre

Créditos: 15. Horas: 450

Dirigidos a: INDER, MINED-CUM

Título: La excelencia del entrenador contemporáneo en proceso de dirección de la preparación de los deportistas

Código: PG-FCF-D4.1

Coordinador: M. Sc. Francisco A. Bandera Daudinot, PAux

Desde: junio hasta junio

Créditos: 1. Horas: 30

Dirigidos a: INDER, MINED-CUM

Título: La estadística para la toma de decisiones en el Atletismo. Un soporte teórico

Código: PG-FCF-D4.2

Coordinador: Dr. C. Noelsys Pupo Ge, PAux

Desde: julio hasta julio

Créditos: 1. Horas: 30

Dirigidos a: INDER, MINED-CUM

Título: Fundamento técnica y enseñanza de las disciplinas del Atletismo Métodos y Medios

Código: PG-FCF-D4.3

Coordinadores: Dr. C. Onel Casero Dupuy, PT

M. Sc. Reynaldo Stable Castellanos, PAux

Desde: septiembre hasta septiembre

Créditos: 2. Horas: 60

Dirigidos a: INDER, MINED-CUM

Título: Gnoseología del desentrenamiento deportivo y su aplicación en las disciplinas del deporte Atletismo

Código: PG-FCF-D4.4

Coordinador: Dr. C. Noralmis Frometa Moreira, PT

Desde: octubre hasta octubre

Créditos: 2. Horas: 60

Dirigidos a: INDER, MINED-CUM

Título: Aspectos Psicológicos en la Preparación de los deportistas en disciplinas del Atletismo

Código: PG-FCF-D4.5

Coordinadores: Dr. C. Ana Celia Mataran, PT

Dr. C. Asunción Milagros Pérez Meriño, PT

Desde: diciembre hasta noviembre

Créditos: 1. Horas: 30

Dirigidos a: INDER, MINED-CUM

Título: Planificación del entrenamiento deportivo en disciplinas de carreras y saltos

Código: PG-FCF-D4.6

Coordinador: M. Sc. Eidel Sutherland, PAux

Desde: enero hasta diciembre

Créditos: 2. Horas: 60

Dirigidos a: INDER, MINED-CUM

Título: Morfo-fisiología del ejercicio físico, entrenamiento y salud en el Atletismo

Código: PG-FCF-D4.7

Coordinador: M. Sc. Juan Carlo Reyes, PAux

Desde: febrero hasta enero

Créditos: 1. Horas: 30

Dirigidos a: INDER, MINED-CUM

Título: Control y evaluación de la Preparación y el rendimiento en las disciplinas del Atletismo

Código: PG-FCF-D4.8

Coordinador: M. Sc. Francisco A. Bandera Daudinot, PAux

Desde: abril hasta marzo

Créditos: 1. Horas: 30

Dirigidos a: INDER, MINED-CUM

Título: Modelo con la aplicación de la energía medioambiental

Código: PG-FCF-D4.9

Coordinador: Dr. C. Eutimio Armela Suárez, PT

Desde: abril hasta marzo

Créditos: 1. Horas: 30

Dirigidos a: INDER, MINED-CUM

Título: Defensa de Tesina

Código: PG-FCF-D4.10

Coordinador: M. Sc. Francisco A. Bandera Daudinot, PAux

Desde: abril hasta marzo

Créditos: 1. Horas: 30

Dirigidos a: INDER, MINED-CUM

MAESTRÍAS

Título: Pedagogía del deporte y la cultura física V

Código: PG-FCF-M1

Créditos: 49. Horas: 1470

Dirigidos a: INDER, MINED-CUM

Título: Fundamentos filosóficos, epistemológicos y del deporte

Código: PG-FCF-M1.1

Créditos: 2. Horas: 60

Dirigidos a: INDER, MINED-CUM

Título: Tendencias pedagógicas contemporáneas

Código: PG-FCF-M1.2

Créditos: 2. Horas: 60

Dirigidos a: INDER, MINED-CUM

Título: Metodología de la Investigación en la actividad físico-deportiva

Código: PG-FCF-M1.3

Créditos: 2. Horas: 60

Dirigidos a: INDER, MINED-CUM

Título: Estadística para la investigación

Código: PG-FCF-M1.4

Créditos: 2. Horas: 60

Dirigidos a: INDER, MINED-CUM

Título: Fundamentos Psico-sociológicos del Deporte

Código: PG-FCF-M1.5

Créditos: 2. Horas: 60

Dirigidos a: INDER, MINED-CUM

Título: Taller de Tesis I

Código: PG-FCF-M1.6

Créditos: 4. Horas: 120

Dirigidos a: INDER, MINED-CUM

Título: Diplomado II: Proceso de formación de las actuaciones cívico-deportivas en el profesional de la Cultura Física y el Deporte

Código: PG-FCF-M1.7

Créditos: 2. Horas: 60

Dirigidos a: INDER, MINED-CUM

Título: La Creatividad Pedagógica en las actividades físico-deportiva

Código: PG-FCF-M1.8

Créditos: 2. Horas: 60

Dirigidos a: INDER, MINED-CUM

Título: Ética y axiología Pedagógica de la Cultura Física y el deporte

Código: PG-FCF-M1.9

Créditos: 2. Horas: 60

Dirigidos a: INDER, MINED-CUM

Título: Cultura de la comunicación en la actividad físico-deportiva

Código: PG-FCF-M1.10

Créditos: 2. Horas: 60

Dirigidos a: INDER, MINED-CUM

Título: Gestión de calidad en la formación deportiva

Código: PG-FCF-M1.11

Créditos: 2. Horas: 60

Dirigidos a: INDER, MINED-CUM

Título: La formación jurídica del profesional de la cultura física

Código: PG-FCF-M1.12

Créditos: 2. Horas: 60

Dirigidos a: INDER, MINED-CUM

Título: Taller de Tesis II

Código: PG-FCF-M1.13

Créditos: 5. Horas: 150

Dirigidos a: INDER, MINED-CUM

Título: Diplomado III. Pedagogía Aplicada a la Actividad Físico - Deportiva. Mención Deporte

Código: PG-FCF-M1.14

Créditos: 2. Horas: 60

Dirigidos a: INDER, MINED-CUM

Título: Fundamentos pedagógicos del deporte

Código: PG-FCF-M1.15

Créditos: 2. Horas: 60

Dirigidos a: INDER, MINED-CUM

Título: Fundamentos pedagógicos de la Educación Física

Código: PG-FCF-M1.16

Créditos: 2. Horas: 60

Dirigidos a: INDER, MINED-CUM

Título: Fundamentos pedagógicos de la Recreación Física

Código: PG-FCF-M1.17

Créditos: 2. Horas: 60

Dirigidos a: INDER, MINED-CUM

Título: Dirección del aprendizaje en las actividades sociomotoras

Código: PG-FCF-M1.18

Créditos: 2. Horas: 60

Dirigidos a: INDER, MINED-CUM

Título: Taller de Tesis III

Código: PG-FCF-M1.19

Créditos: 7. Horas: 210

Dirigidos a: INDER, MINED-CUM

Título: Cursos Optativos y Libres

Código: PG-FCF-M1.20

Créditos: 2. Horas: 60

Dirigidos a: INDER, MINED-CUM

Título: Educación en valores del deportista

Código: PG-FCF-M1.21

Créditos: 2. Horas: 60

Dirigidos a: INDER, MINED-CUM

Título: La oratoria en la pedagogía del deporte

Código: PG-FCF-M1.22

Créditos: 2. Horas: 60

Dirigidos a: INDER, MINED-CUM

Título: Gnoseología del desentrenamiento deportivo

Código: PG-FCF-M1.23

Créditos: 2. Horas: 60

Dirigidos a: INDER, MINED-CUM

Título: Informática para el Deporte

Código: PG-FCF-M1.24

Créditos: 2. Horas: 60

Dirigidos a: INDER, MINED-CUM

Título: Fundamentos pedagógicos de la iniciación deportiva

Código: PG-FCF-M1.24

Créditos: 2. Horas: 60

Dirigidos a: INDER, MINED-CUM

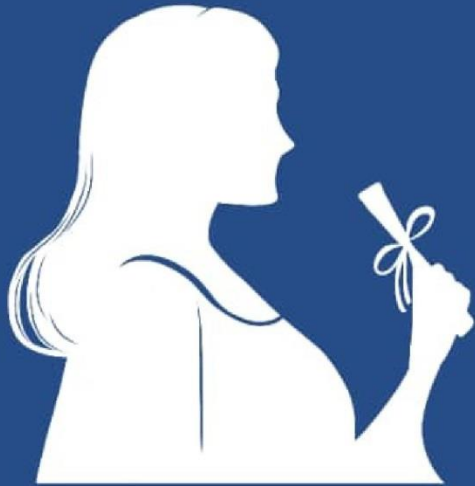

FACULTAD DE CONSTRUCCIONES

CURSOS

Título: Resiliencia costera y enfoque socio ecológico para la adaptación al cambio climático

Código: PG-FCO-C1

Coordinador: Dr. C. Yanet Cruz Portorreal, PT

Desde: marzo hasta marzo

Créditos: 1 Horas: 30

Dirigido a: OACES

Título: Inteligencia Artificial como herramienta para la gestión integrada Costera en Cuba

Código: PG-FCO-C2

Coordinador: Dr. C. Jorge Mesa Vazquez, PT

Desde: abril hasta abril

Créditos: 1 Horas: 30

Dirigido a: OACES

Título: Mitigación al cambio climático: ecosistemas de manglar en la retención de carbono

Código: PG-FCO-C3

Coordinador: Dr. C. Yanet Cruz Portorreal, PT

Desde: mayo hasta mayo

Créditos: 1 Horas: 30

Dirigido a: OACES

Título: Economía Circular: Innovación y Oportunidades para Cuba

Código: PG-FCO-C4

Coordinador: Dr. C. Alexis Pérez Figueredo, PT

Desde: junio hasta junio

Créditos: 1 Horas: 30

Dirigido a: OACES

Título: Configuración y dinámicas de la legislación ambiental cubana en la actualidad

Código: PG-FCO-C5

Coordinador: Dr. C. Ramón Alarcón Borges, PT

Desde: abril hasta abril

Créditos: 1 Horas: 30

Dirigido a: OACES

Título: Redacción científica y bibliometría en revistas de alto impacto

Código: PG-FCO-C6

Coordinador: Dr. C. Jorge Mesa Vazquez, PT

Desde: mayo hasta mayo

Créditos: 1 Horas: 30

Dirigido a: OACES

Título: Estudios y metodologías para la conservación en zonas costeras

Código: PG-FCO-C7

Coordinador: M. Sc. Kyra Bueno Risco, PA

Desde: abril hasta abril

Créditos: 2 Horas: 60

Dirigido a: Empresas Constructoras, UNAICC, Empresas de Proyectos. Inmobiliaria del Turismo

Título: Gestión integral del Proceso Inversionista en Cuba 327/2014

Código: PG-FCO-C8

Coordinadores: M. Sc. Tania Veranes Fernández, PA

M. Sc. Ibrahim Hernandez Gonzalez, PA

Desde: octubre hasta octubre

Créditos: 2 Horas: 60

Dirigido a: Gobierno

Título: Criterios para la evaluación de vulnerabilidad en carreteras ubicadas en zonas sísmicas

Código: PG-FCO-C9

Coordinador: M. Sc. Rita Delia Safont González, PA

Desde: mayo hasta mayo

Créditos: 1 Horas: 30

Dirigido a: Emproy # 15, ENPA, Vialidad

Título: Dinámica de los suelos

Código: PG-FCO-C10

Coordinador: Dr. C. Francisco Calderin Mestre, PT

Desde: mayo hasta mayo

Créditos: 2 Horas: 60

Dirigido a: OACES

ENTRENAMIENTOS

Título: Diseño del plan de manejo costero y su articulación en la Estrategia de desarrollo territorial en Cuba

Código: PG-FCO-E1

Coordinadores: Dr. C. Ramon Alarcón Borges, PT
Dr. C. Ofelia Pérez Montero, PT

Desde: junio hasta junio

Créditos: 2 Horas: 60

Dirigido a: Gobierno

DIPLOMADOS

Título: Patrimonio urbano y arquitectónico. Tutela y rehabilitación

Código: PG-FCO-D1

Coordinador: Dr. C. Milene Soto Suarez, PT

Desde: enero hasta enero

Créditos: 50. Horas: 1500

Dirigido a: Arquitectos, Ingenieros y profesionales vinculados al patrimonio cultural

Título: Diplomado. Formación de capacidades para el enfrentamiento al Cambio Climático

Código: PG-FCO-D2

Coordinador: Dr. C. Alexis Pérez Figueredo, PT

Desde: abril hasta abril

Créditos: 35. Horas: 1050

Dirigido a: OACES

Título: Diseño de sistemas de riego tecnificado y saneamiento agrícola

Código: PG-FCO-D3

Coordinador: Dr. C. Pável Vargas Rodríguez, PT

Desde: febrero hasta diciembre

Créditos: 35. Horas: 1050

Dirigido a: ENPA

Título: Necesidades hídricas de los cultivos

Código: PG-FCO-D3.1

Coordinador: Dr. C. Kaddiel Fernandez Hung, PT

Desde: febrero hasta febrero

Créditos: 3. Horas: 90

Dirigido a: ENPAs provincias centrales y occidentales

Título: Necesidades hídricas de los cultivos

Código: PG-FCO-D3.2

Coordinador: Dr. C. Kaddiel Fernandez Hung, PT

Desde: febrero hasta febrero

Créditos: 3. Horas: 90

Dirigido a: ENPAs provincias orientales

Título: Diseño de sistemas de riego superficial

Código: PG-FCO-D3.3

Coordinador: Dr. C. Alberto Méndez Jocik, PT

Desde: marzo hasta marzo

Créditos: 3. Horas: 90

Dirigido a: ENPAs provincias orientales

Título: Diseño de sistemas de riego superficial

Código: PG-FCO-D3.4

Coordinador: Dr. C. Alberto Méndez Jocik, PT

Desde: marzo hasta marzo

Créditos: 3. Horas: 90

Dirigido a: ENPAs provincias centrales y occidentales

Título: Diseño de sistemas de drenaje superficial

Código: PG-FCO-D3.5

Coordinador: Dr. C. Pável Vargas Rodríguez, PT

Desde: abril hasta abril

Créditos: 3. Horas: 90

Dirigido a: ENPAs provincias orientales

Título: Diseño de sistemas de drenaje superficial

Código: PG-FCO-D3.6

Coordinador: Dr. C. Pável Vargas Rodríguez, PT

Desde: abril hasta abril

Créditos: 3. Horas: 90

Dirigido a: ENPAs provincias centrales y occidentales

Título: Diseño de sistemas de riego por aspersión

Código: PG-FCO-D3.7

Coordinador: M. Sc. Raúl Alberto Álvarez Andión, PA

Desde: mayo hasta mayo

Créditos: 3. Horas: 90

Dirigido a: ENPAs provincias orientales

Título: Diseño de sistemas de riego por aspersión

Código: PG-FCO-D3.8

Coordinador: M. Sc. Raúl Alberto Álvarez Andión, PA

Desde: mayo hasta mayo

Créditos: 3. Horas: 90

Dirigido a: ENPAs provincias centrales y occidentales

Título: Diseño de sistemas de riego localizado

Código: PG-FCO-D3.9

Coordinador: Dr. C. Pável Vargas Rodríguez, PT

Desde: junio hasta junio

Créditos: 3. Horas: 90

Dirigido a: ENPAs provincias orientales

Título: Diseño de sistemas de riego localizado

Código: PG-FCO-D3.10

Coordinador: Dr. C. Pável Vargas Rodríguez, PT

Desde: junio hasta junio

Créditos: 3. Horas: 90

Dirigido a: ENPAs provincias centrales y occidentales

Título: Diseño de sistemas de saneamiento agrícola

Código: PG-FCO-D3.11

Coordinador: Dr. C. Pável Vargas Rodríguez, PT

Desde: julio hasta julio

Créditos: 3. Horas: 90

Dirigido a: ENPAs provincias orientales

Título: Diseño de sistemas de saneamiento agrícola

Código: PG-FCO-D3.12

Coordinador: Dr. C. Pável Vargas Rodríguez, PT

Desde: julio hasta julio

Créditos: 3. Horas: 90

Dirigido a: ENPAs provincias centrales y occidentales

Título: Taller Integrador

Código: PG-FCO-D3.11

Coordinador: Colectivo del Comité Académico

Desde: septiembre hasta septiembre

Créditos: 3. Horas: 90

Dirigido a: ENPAs provincias orientales

Título: Taller Integrador

Código: PG-FCO-D3.12

Coordinador: Colectivo del Comité Académico

Desde: septiembre hasta octubre

Créditos: 3. Horas: 90

Dirigido a: ENPAs provincias centrales y occidentales

Título: Evaluación Final

Código: PG-FCO-D3.11

Coordinador: Colectivo del Comité Académico

Desde: noviembre hasta noviembre

Créditos: 3. Horas: 90

Dirigido a: ENPAs provincias orientales

Título: Evaluación Final

Código: PG-FCO-D3.12

Coordinador: Colectivo del Comité Académico

Desde: noviembre hasta noviembre

Créditos: 3. Horas: 90

Dirigido a: ENPAs provincias centrales y occidentales

Título: Elementos de hidráulica aplicada al diseño de sistemas de regadíos

Código: PG-FCO-D4

Coordinador: Dr. C. Liber Galbán Rodríguez, PT

Desde: febrero hasta octubre

Créditos: 33. Horas: 990

Dirigido a: ENPA, INRH

Título: Hidráulica aplicada al diseño de sistemas de riego

Código: PG-FCO-D4.1

Coordinador: Dr. C. Pável Vargas Rodríguez, PT

Desde: febrero hasta febrero

Créditos: 3. Horas: 90

Dirigido a: ENPAs provincias orientales

Título: Hidráulica aplicada al diseño de sistemas de riego

Código: PG-FCO-D4.2

Coordinador: Dr. C. Pável Vargas Rodríguez, PT

Desde: febrero hasta febrero

Créditos: 3. Horas: 90

Dirigido a: ENPAs provincias centrales y occidentales

Título: Sistemas de bombeo para el riego agrícola

Código: PG-FCO-D4.3

Coordinador: M. Sc. Alain Paneque Martínez, PA

Desde: marzo hasta marzo

Créditos: 2. Horas: 60

Dirigido a: ENPAs provincias orientales

Título: Sistemas de bombeo para el riego agrícola

Código: PG-FCO-D4.4

Coordinador: M. Sc. Alain Paneque Martínez, PA

Desde: marzo hasta marzo

Créditos: 2. Horas: 60

Dirigido a: ENPAs provincias centrales y occidentales

Título: Simulación hidráulica de conducciones forzadas

Código: PG-FCO-D4.5

Coordinador: Dr. C. Kaddiel Fernandez Hung, PT

Desde: abril hasta abril

Créditos: 2. Horas: 60

Dirigido a: ENPAs provincias orientales

Título: Simulación hidráulica de conducciones forzadas

Código: PG-FCO-D4.6

Coordinador: Dr. C. Kaddiel Fernandez Hung, PT

Desde: abril hasta abril

Créditos: 2. Horas: 60

Dirigido a: ENPAs provincias centrales y occidentales

Título: Hidráulica de canales

Código: PG-FCO-D4.7

Coordinador: Dr. C. Mayelin González Trujillo, PT

Desde: mayo hasta mayo

Créditos: 3. Horas: 90

Dirigido a: ENPAs provincias orientales

Título: Hidráulica de canales

Código: PG-FCO-D4.8

Coordinador: Dr. C. Rafael M. Pacheco Moya, PT

Desde: mayo hasta mayo

Créditos: 3. Horas: 90

Dirigido a: ENPAs provincias centrales y occidentales

Título: Simulación hidráulica de conducciones libres

Código: PG-FCO-D4.9

Coordinador: Ing. Abel Dorta Armaignac, PA

Desde: junio hasta junio

Créditos: 2. Horas: 60

Dirigido a: ENPAs provincias orientales

Título: Simulación hidráulica de conducciones libres

Código: PG-FCO-D4.10

Coordinador: Dr. C. Oscar Brown Manrique, PT

Desde: junio hasta junio

Créditos: 2. Horas: 60

Dirigido a: ENPAs provincias centrales y occidentales

Título: Hidrología Aplicada

Código: PG-FCO-D4.11

Coordinador: M. Sc. Teresa Durand Silveira, PA

Desde: julio hasta julio

Créditos: 2. Horas: 60

Dirigido a: ENPAs provincias orientales

Título: Hidrología Aplicada

Código: PG-FCO-D4.12

Coordinador: Dr. C. Oscar Brown Manrique, PT

Desde: julio hasta julio

Créditos: 2. Horas: 60

Dirigido a: ENPAs provincias centrales y occidentales

Título: Metodología de la Investigación Científica

Código: PG-FCO-D4.13

Coordinador: Dr. C. Liber Galbán Rodríguez, PT

Desde: septiembre hasta septiembre

Créditos: 2. Horas: 60

Dirigido a: ENPAs provincias orientales

Título: Metodología de la Investigación Científica

Código: PG-FCO-D4.14

Coordinador: Dr. C. Liber Galbán Rodríguez, PT

Desde: septiembre hasta septiembre

Créditos: 2. Horas: 60

Dirigido a: ENPAs provincias centrales y occidentales

Título: Evaluación Final

Código: PG-FCO-D4.15

Coordinador: Colectivo del Comité Académico

Desde: octubre hasta octubre

Créditos: 2. Horas: 60

Dirigido a: ENPAs provincias orientales

Título: Evaluación Final

Código: PG-FCO-D4.16

Coordinador: Colectivo del Comité Académico

Desde: octubre hasta octubre

Créditos: 2. Horas: 60

Dirigido a: ENPAs provincias centrales y occidentales

MAESTRÍAS

Título: Ingeniería Civil en zonas sísmicas

Código: PG-FCO-M 1

Coordinador: Dr. C. Liliana González Díaz, PT

Desde: enero

Créditos: 180.

Dirigido a: OACES

Título: Manejo Integrado de Zonas Costeras

Código: PG-FCO-M 2

Coordinador: Dr. C. Ramón Alarcón Borges, PT

Desde: enero hasta julio

Créditos: 190.

Dirigido a: OACES

DOCTORADOS

Título: Programa Doctorado Construcciones, Hidráulica en Zonas Sísmicas

Código: PG-FCO-DR1

Coordinador: Dr. C. Francisco Calderín Mestre, PT

Desde: enero

Créditos: 180.

Dirigido a: Especialistas de nivel superior en áreas de la construcción y la hidráulica

Título: Atestaciones de los doctorantes

Código: PG-FCO-DR1.1

Coordinador: Dr. C. Francisco Calderín Mestre, PT

Desde: febrero

Dirigido a: Especialistas de nivel superior en áreas de la construcción y la hidráulica

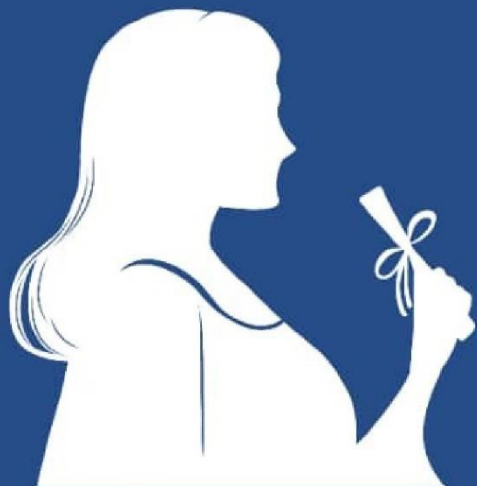

FACULTAD DE CIENCIAS SOCIALES

CURSOS

Título: Temas de Historia Universal y su didáctica/ Temas de Educación para la vida ciudadana y su didáctica

Código: PG-FCS-C1

Coordinadores: Dr. C. Blanca Cortón Romero, PT
M. Sc. Xavier Lazo Leon, PA

Desde: febrero hasta febrero

Créditos: 2 Horas: 60

Dirigido a: Docentes

Título: Tecnología Educativa

Código: PG-FCS-C2

Coordinador: M. Sc. Xavier Lazo Leon, PA

Desde: abril hasta mayo

Créditos: 2 Horas: 60

Dirigido a: Profesores de Marxismo Leninismo y disciplinas afines con énfasis en los que imparten docencia en esta esfera en la formación de pregrado

Título: Didáctica de la Educación Superior

Código: PG-FCS-C3

Coordinador: Dr. C. Alina Cuadrens Villalón, PT

Desde: febrero hasta mayo

Créditos: 2 Horas: 60

Dirigido a: Profesores de Marxismo Leninismo y disciplinas afines con énfasis en los que imparten docencia en esta esfera en la formación de pregrado

Título: La Ciencia y la Tecnología como procesos Sociales

Código: PG-FCS-C4

Coordinador: Dr. C. Eliannys Zamora Arévalo, PT

Desde: mayo hasta mayo
Créditos: 1 Horas: 30
Dirigido a: UO, MINSAP

Título: Razas: un asunto trascendental

Código: PG-FCS-C5
Coordinadores: M. Sc. Arletty Dalés Cueva, PA
Dr. C. Alina María Cuadréns Villalón, PT

Desde: septiembre hasta octubre
Créditos: 1 Horas: 30
Dirigido a: Profesionales de la educación superior y otros sectores sociales

Título: Identidad Racial y Cultura Popular

Código: PG-FCS-C6
Coordinador: M. Sc. Disney Montoya González, PA
Desde: junio hasta junio
Créditos: 2 Horas: 60
Dirigido a: Graduados de nivel superior

Título: CTS y política cubana medio ambiental

Código: PG-FCS-C7
Coordinador: M. Sc. Anielá Valera Ramos, PA
Desde: junio hasta junio
Créditos: 2 Horas: 60
Dirigido a: Graduados de nivel superior

Título: Transversalización del enfoque de género en los procesos universitarios

Código: PG-FCS-C8
Coordinadores: Dr. C. Kirenia Chaveco Asín, PT
Dr. C. María Julia Jiménez Fiol, PT

Desde: mayo hasta mayo
Créditos: 2 Horas: 60
Dirigido a: Graduados de nivel superior

Título: Agenda 2030, políticas públicas y gobernanza territorial: su integración en la gestión del desarrollo local

Código: PG-FCS-C9
Coordinadores: Dr. C. Osmany Soler Nariño, PT
M. Sc. Rodolfo Hernández Despaigne, PA
M. Sc. Yasser Bring Pérez, PA

Desde: mayo hasta junio
Créditos: 2 Horas: 60
Dirigido a: Instituciones y empresas del territorio, Estructura de gobierno provincial y municipales

Título: Insumos demográficos para el desarrollo local

Código: PG-FCS-C10

Coordinadores: M. Sc. Rodolfo Hernández Despaigne, PA
M. Sc. Yasser Bring Pérez, PA
Dr. C. Osmany Soler Nariño, PT
Dr. C. Kirenis Milian Borges, PT

Desde: marzo hasta junio

Créditos: 2 Horas: 60

Dirigido a: Estructura de gobierno provincial y municipales

Título: Cultura organizacional y sistema empresarial hacia el desarrollo territorial

Código: PG-FCS-C11

Coordinador: Dr. C. Osmany Soler Nariño, PT

Desde: abril hasta junio

Créditos: 2 Horas: 60

Dirigido a: Instituciones y empresas del territorio

Título: Evaluación de impacto social (MEIS) desde la dinámica poblacional y desarrollo territorial.

Código: PG-FCS-C12

Coordinadores: M. Sc. Rodolfo Hernández Despaigne, PA
Dr. C. Osmany Soler Nariño, PT

Desde: enero hasta marzo

Créditos: 2 Horas: 60

Dirigido a: Instituciones y empresas del territorio

Título: Gobernanza en el trabajo social

Código: PG-FCS-C13

Coordinadores: M. Sc. Rodolfo Hernández Despaigne, PA
Dr. C. Kirenis Milian Borges, PT
M. Sc. Evelyn Caraballo Cobas, PA
Dr. C. Osmany Soler Nariño, PT

Desde: abril hasta mayo

Créditos: 2 Horas: 60

Dirigido a: Trabajadores Sociales

Título: Análisis de datos en función del desarrollo local

Código: PG-FCS-C14

Coordinador: M. Sc. Yasser Bring Perez, PA

Desde: enero hasta enero

Créditos: 2 Horas: 60

Dirigido a: Instituciones y empresas del territorio

Título: Aplicación del Índice de Vulnerabilidad Multidimensional (IVM) en desarrollo local

Código: PG-FCS-C15

Coordinador: Dr. C. Osmany Soler Nariño, PT

Desde: mayo hasta julio

Créditos: 2 Horas: 60

Dirigido a: Instituciones y empresas del territorio

Título: Dirección Recursos Humanos y desempeño laboral

Código: PG-FCS-C16

Coordinadores: M. Sc. Rodolfo Hernández Despaigne, PA

Dr. C. Osmany Soler Nariño, PT

M. Sc. Yasser Bring Pérez, PA

M. Sc. Rosendo López Muestelier, PA

Desde: mayo hasta junio

Créditos: 2 Horas: 60

Dirigido a: Instituciones y empresas del territorio

Título: Gobernanza y cuidado hacia grupos vulnerables

Código: PG-FCS-C17

Coordinadores: M. Sc. Rodolfo Hernández Despaigne, PA

Dr. C. Osmany Soler Nariño, PT

M. Sc. Yuraima Palacios, PA

Desde: octubre hasta noviembre

Créditos: 2 Horas: 60

Dirigido a: Instituciones y empresas del territorio

Título: Actores sociales, turismo y desarrollo local

Código: PG-FCS-C18

Coordinadores: Dr. C. Kirenis Milian Borges, PT

M. Sc. Rodolfo Hernández Despaigne, PA

Dr. C. Margarita Hernández Garrido, PT

Desde: octubre hasta octubre

Créditos: 2 Horas: 60

Dirigido a: Instituciones y empresas del territorio

Título: Fundamentos de la escritura y socialización del conocimiento científico para psicólogos

Código: PG-FCS-C19

Coordinador: Dr. C. Asel Viguera Moreno, PT

Desde: marzo hasta marzo

Créditos: 2 Horas: 60

Dirigido a: Instituciones y empresas del territorio

Título: La religiosidad y su mediación en los procesos educativos

Código: PG-FCS-C20

Coordinador: M. Sc. Elaine Echavarría Munive, PA

Desde: septiembre hasta septiembre

Créditos: 2 Horas: 60

Dirigido a: Instituciones y empresas del territorio

Título: Desarrollo subjetivo de la motivación profesional de los psicólogos para el ejercicio de la profesión

Código: PG-FCS-C21

Coordinador: M. Sc. Rosendo López Mustelier, PA

Desde: marzo hasta abril

Créditos: 2 Horas: 60

Dirigido a: Lic. en psicología y otros profesionales afines

Título: Diseño y concepción de campañas de bien público para la reducción y prevención del estrés social en el contexto cubano actual

Código: PG-FCS-C22

Coordinador: M. Sc. Nober Luis Torres Estrada, PA

Desde: mayo hasta mayo

Créditos: 2 Horas: 60

Dirigido a: Lic. en psicología y otros profesionales afines

Título: Evaluación bienestar psicológico en las familias que cuidan adolescentes con enfermedad crónica

Código: PG-FCS-C23

Coordinador: Lic. Yailén Sánchez Massó, A

Desde: julio hasta julio

Créditos: 2 Horas: 60

Dirigido a: Lic. en psicología y otros profesionales afines

Título: Promoción de salud del psicólogo en el contexto actual

Código: PG-FCS-C24

Coordinador: Lic. Marcos Zaldívar Hernández, A

Desde: abril hasta abril

Créditos: 2 Horas: 60

Dirigido a: Lic. en psicología y otros profesionales afines

Título: Asignación-asunción de los modelos sociales de género en la determinación del estado de salud de las personas.

Código: PG-FCS-C25

Coordinador: M. Sc. Yomara Peña Martínez, A

Desde: junio hasta junio

Créditos: 2 Horas: 60

Dirigido a: Lic. en psicología y otros profesionales afines

Título: José Maceo y Guillermón Moncada en la Guerra Chiquita

Código: PG-FCS-C26

Coordinadores: Dr. C. Damaris Torres Elers, PT
Dr. C. Jorge Puentes, PT

Desde: mayo hasta mayo

Créditos: 2 Horas: 60

Dirigido a: Profesores, Museólogos, Promotores culturales

Título: Esclavitud, sociedad y migración en Santiago de Cuba. 1800-1959

Código: PG-FCS-C27

Coordinadores: Dr. C. María Cristina Hierrezuelo Planas, PT
M. Sc. Edilinda Chacón Campbell, PA

Desde: mayo hasta junio

Créditos: 2 Horas: 60

Dirigido a: Profesores, Museólogos, Promotores culturales

Título: El problema racial en el Santiago Republicano

Código: PG-FCS-C28

Coordinador: Dr. C. Manuel Fernández Carcassés, PT

Desde: mayo hasta mayo

Créditos: 2 Horas: 60

Dirigido a: Profesores, Museólogos, Promotores culturales

Título: Relevantes conmemoraciones santiagueras 2025

Código: PG-FCS-C29

Coordinadores: Dr. C. Damaris Torres Elers, PT
Dr. C. Israel Escalona Chádez, PT
Dr. C. Aida Morales, PT

Desde: junio hasta junio

Créditos: 2 Horas: 60

Dirigido a: Profesores, Museólogos, Promotores culturales

Título: Educación Patrimonial en la formación del profesional de turismo

Código: PG-FCS-C30

Coordinador: M. Sc. Liliam Inés Avila Maldonado, PA

Desde: marzo hasta mayo

Créditos: 2 Horas: 60

Dirigido a: Profesores, Museólogos, Promotores culturales

Título: Pensamiento político-militar de Fidel Castro Ruz

Código: PG-FCS-C31

Coordinadores: M. Sc. Luis Justiz Alvarez, PA

Dr. C. Kirenia Chaveco, PT

Dr. C. María Julia Jimenez Fiol, PT

Desde: febrero hasta mayo

Créditos: 2 Horas: 60

Dirigido a: Profesores, Museólogos, Promotores culturales

Título: Dirección estratégica y liderazgo organizacional hacia el desarrollo territorial

Código: PG-FCS-C32

Coordinadores: M. Sc. Luis Justiz Alvarez, PA

Dr. C. Kirenia Chaveco, PT

Dr. C. María Julia Jimenez Fiol, PT

Desde: junio hasta julio

Créditos: 2 Horas: 60

Dirigido a: Cuadros de dirección del gobierno provincial y municipal

ENTRENAMIENTOS

Título: Fundamentos filosóficos para las Ciencias de la Educación y su empleo en la investigación Científica

Código: PG-FCS-E1

Coordinador: Dr. C. Angel Luis Cintra Lugones, PT

Desde: febrero hasta mayo

Créditos: 2 Horas: 60

Dirigido a: Profesores de la UO

Título: Entrenamiento en Historia general

Código: PG-FCS-E2

Coordinador: Dr. C. Angel Luis Cintra Lugones, PT

Desde: febrero hasta mayo

Créditos: 2 Horas: 60

Dirigido a: Profesores de la UO

DIPLOMADOS

Título: Profesionalización de egresados de la Licenciatura en Educación. Marxismo Leninismo e Historia

Código: PG-FCS-D1

Créditos: 17 Horas: 510

Dirigido a: Egresados de la Lic. en Educación. Marxismo Leninismo e Historia del Plan de Estudio E

Título: Curso 2: La escuela como factor de cambio en el desarrollo territorial

Código: PG-FCS-D1.2

Coordinador: Dr. C. Blanca Cortón Romero, PT

Créditos: 2 Horas: 60

Dirigido a: Egresados de la Lic. en Educación. Marxismo Leninismo e Historia del Plan de Estudio E

Título: Curso 3: Orientación profesional de adolescentes y jóvenes

Código: PG-FCS-D1.3

Coordinador: Dr. C. Yordan Nápoles Ramírez, PT

Créditos: 2 Horas: 60

Dirigido a: Egresados de la Lic. en Educación. Marxismo Leninismo e Historia del Plan de Estudio E

Título: Curso 3: Características psicológicas del adolescente

Código: PG-FCS-D1.4

Coordinador: Dr. C. Rayda Dusu Contreras, PT

Créditos: 2 Horas: 60

Dirigido a: Egresados de la Lic. en Educación. Marxismo Leninismo e Historia del Plan de Estudio E

Título: Curso 2: Historia de Asia y África

Código: PG-FCS-D1.6

Coordinador: Dr. C. Manuel Pevida, PT

Créditos: 2 Horas: 60

Dirigido a: Egresados de la Lic. en Educación. Marxismo Leninismo e Historia del Plan de Estudio E

Título: Curso 3: El pensamiento martiano y su tratamiento en la escuela

Código: PG-FCS-D1.7

Coordinador: Dr. C. Fernando Muradás Gill, PT

Créditos: 2 Horas: 60

Dirigido a: Egresados de la Lic. en Educación. Marxismo Leninismo e Historia del Plan de Estudio E

Título: Curso 4: Ética Marxista Leninista y educación en valores

Código: PG-FCS-D1.8

Coordinador: Dr. C. Arletty Dalés Cueva, PT

Dr. C. Alina María Cuadréns Villalón, PT

Créditos: 2 Horas: 60

Dirigido a: Egresados de la Lic. en Educación. Marxismo Leninismo e Historia del Plan de Estudio E

Título: Curso 5: Labor educativa en la escuela

Código: PG-FCS-D1.9

Coordinador: Dr. C. Rosa Emilia Martínez Sánchez, PT

Créditos: 2 Horas: 60

Dirigido a: Profesores de la UO

Título: Cuba: Historiografía y Revolución 1953-1975

Código: PG-FCS-D2

Coordinador: Dr. C. Eduardo Fuentes Lafargue, PT

Créditos: 2 Horas: 60

Dirigido a: Profesores de la UO

Título: Cuba: El pensamiento de Fidel Castro acerca de la Historia de Cuba través de sus textos y discursos

Código: PG-FCS-D2.1

Coordinador: Dr. C. Manuel Pevida Pupo, PT

M. Sc. Filiberto Morlot Delgado, PA

Créditos: 2 Horas: 60

Dirigido a: Profesores de la UO

Título: Selección de temas acerca de la Revolución cubana

Código: PG-FCS-D2.2

Coordinador: Dr. C. Frank Josué Solar, PT

Créditos: 2 Horas: 60

Dirigido a: Profesores de la UO

Título: Cuba: Gestión documental

Código: PG-FCS-D2.3

Coordinador: Esp. Grethel Martínez Silva, PA

Créditos: 2 Horas: 60

Dirigido a: Profesores de la UO

Título: Redacción y estilo

Código: PG-FCS-D2.5

Coordinador: M. Sc. Julieta Aguilera Hernández, PA

Créditos: 2 Horas: 60

Dirigido a: Profesores de la UO

Título: Metodología de la Investigación social

Código: PG-FCS-D2.6

Coordinador: Dr. C. Manuel Fernández Carcassés, PT

Créditos: 2 Horas: 60

Dirigido a: Profesores de la UO

Título: Cuba: Empatía histórica

Código: PG-FCS-D2.7

Coordinador: Dr. C. Eduardo Fuentes Lafargue, PT

Créditos: 2 Horas: 60

Dirigido a: Profesores de la UO

Título: Cuba: Labor educativa del museo

Código: PG-FCS-D2.8
Coordinador: Dr. C. Luís Jústiz Álvarez, PT
Créditos: 2 Horas: 60
Dirigido a: Profesores de la UO

Título: Didáctica de la enseñanza de la Historia

Código: PG-FCS-D2.9
Coordinador: Dr. C. Eduardo Fuentes Lafargue, PT
Dr. C. Alina Cuadrens Villalon, PT
Créditos: 2 Horas: 60
Dirigido a: Profesores de la UO

Título: Cuba: El bandidismo en la zona oriental del país

Código: PG-FCS-D2.10
Coordinador: M. Sc. Filiberto Mourlot Delgado, PA
Créditos: 2 Horas: 60
Dirigido a: Profesores de la UO

Título: Taller de tesina

Código: PG-FCS-D2.12
Coordinador: Dr. C. Eduardo Fuentes Lafargue, PT
Créditos: 2 Horas: 60
Dirigido a: Profesores de la UO

MAESTRÍAS

Título: Ciencias Sociales y Pensamiento martiano

Código: PG-FCS-M1
Coordinador: Dr. C. Kirenis Milián Borges, PT
Créditos: 70 Horas: 2100
Dirigido a: Profesionales de la rama de las ciencias sociales y otras profesiones afines para su formación científica

Título: Dimensiones Primordiales de la Sociedad

Código: PG-FCS-M1.1
Créditos: 4 Horas: 120
Dirigido a: Profesionales de la rama de las ciencias sociales y otras profesiones afines para su formación científica

Título: Pensamiento sociológico, filosófico y político de José Martí

Código: PG-FCS-M1.2
Créditos: 4 Horas: 120
Dirigido a: Profesionales de la rama de las ciencias sociales y otras profesiones afines para su formación científica

Título: Seminario Integral de Tesis I

Código: PG-FCS-M1.3

Créditos: 5 Horas: 150

Dirigido a: Profesionales de la rama de las ciencias sociales y otras profesiones afines para su formación científica

Título: Teorías Sociológicas y Psicológicas

Código: PG-FCS-M1.4

Créditos: 5 Horas: 150

Dirigido a: Profesionales de la rama de las ciencias sociales y otras profesiones afines para su formación científica

Título: Metodología de la Investigación Social

Código: PG-FCS-M1.5

Créditos: 5 Horas: 150

Dirigido a: Profesionales de la rama de las ciencias sociales y otras profesiones afines para su formación científica

Título: Historia de Cuba y América

Código: PG-FCS-M1.6

Créditos: 3 Horas: 90

Dirigido a: Profesionales de la rama de las ciencias sociales y otras profesiones afines para su formación científica

Título: Educación, familia y prevención

Código: PG-FCS-M1.7

Créditos: 4 Horas: 120

Dirigido a: Profesionales de la rama de las ciencias sociales y otras profesiones afines para su formación científica

Título: Cultura y Promoción

Código: PG-FCS-M1.8

Créditos: 4 Horas: 120

Dirigido a: Profesionales de la rama de las ciencias sociales y otras profesiones afines para su formación científica

Título: Seminario Integral de Tesis II

Código: PG-FCS-M1.9

Créditos: 5 Horas: 150

Dirigido a: Profesionales de la rama de las ciencias sociales y otras profesiones afines para su formación científica

Título: Trabajo Social y Comunidad

Código: PG-FCS-M1.10

Créditos: 4 Horas: 120

Dirigido a: Profesionales de la rama de las ciencias sociales y otras profesiones afines para su formación científica

Título: Seminario Integral de Tesis III

Código: PG-FCS-M1.11

Créditos: 5 Horas: 150

Dirigido a: Profesionales de la rama de las ciencias sociales y otras profesiones afines para su formación científica

Título: Optativa 1: Biografía e historiografía martiana

Código: PG-FCS-M1.12

Créditos: 3 Horas: 90

Dirigido a: Profesionales de la rama de las ciencias sociales y otras profesiones afines para su formación científica

Título: Optativa 2: Pensamiento complejo y transdisciplina

Código: PG-FCS-M1.13

Créditos: 3 Horas: 90

Dirigido a: Profesionales de la rama de las ciencias sociales y otras profesiones afines para su formación científica

Título: Optativa 3: Demografía, Economía, Pobreza y Desigualdades

Código: PG-FCS-M1.14

Créditos: 3 Horas: 90

Dirigido a: Profesionales de la rama de las ciencias sociales y otras profesiones afines para su formación científica

Título: Optativa 4: Concepción martiana de la Revolución y la Política

Código: PG-FCS-M1.15

Créditos: 3 Horas: 90

Dirigido a: Profesionales de la rama de las ciencias sociales y otras profesiones afines para su formación científica

Título: Optativa 5: Sociedad y Religión

Código: PG-FCS-M1.16

Créditos: 3 Horas: 90

Dirigido a: Profesionales de la rama de las ciencias sociales y otras profesiones afines para su formación científica

Título: Optativa 6: Martí y los Estados Unidos

Código: PG-FCS-M1.17

Créditos: 3 Horas: 90

Dirigido a: Profesionales de la rama de las ciencias sociales y otras profesiones afines para su formación científica

Título: Optativa 7: Antropología

Código: PG-FCS-M1.18

Créditos: 3 Horas: 90

Dirigido a: Profesionales de la rama de las ciencias sociales y otras profesiones afines para su formación científica

Título: Optativa 8: Historia de Cuba y América

Código: PG-FCS-M1.19

Créditos: 3 Horas: 90

Dirigido a: Profesionales de la rama de las ciencias sociales y otras profesiones afines para su formación científica

Título: Optativa 9: Problemas de la ética, la estética, la axiología y la hermenéutica

Código: PG-FCS-M1.20

Créditos: 3 Horas: 90

Dirigido a: Profesionales de la rama de las ciencias sociales y otras profesiones afines para su formación científica

Título: Optativa 10: Medio Ambiente y desarrollo

Código: PG-FCS-M1.21

Créditos: 3 Horas: 90

Dirigido a: Profesionales de la rama de las ciencias sociales y otras profesiones afines para su formación científica

Título: Estudios cubanos y caribeños

Código: PG-FCS-M2

Coordinador: Dr. C. Jorge Miguel Puente Reyes, PT

Créditos: 75 Horas: 2250

Dirigido a: Profesionales de la rama de las ciencias sociales y otras profesiones afines para su formación científica

Título: Metodología de la Investigación

Código: PG-FCS-M2.1

Créditos: 3 Horas: 90

Dirigido a: Profesionales de la rama de las ciencias sociales y otras profesiones afines para su formación científica

Título: Cuba: Identidad Caribe y Conciencia Nacional

Código: PG-FCS-M2.2

Créditos: 2 Horas: 60

Dirigido a: Profesionales de la rama de las ciencias sociales y otras profesiones afines para su formación científica

Título: Problemas fundamentales de la Historia del Caribe

Código: PG-FCS-M2.3

Créditos: 2 Horas: 60

Dirigido a: Profesionales de la rama de las ciencias sociales y otras profesiones afines para su formación científica

Título: Problemas fundamentales de la Historia del Caribe

Código: PG-FCS-M2.3

Créditos: 2 Horas: 60

Dirigido a: Profesionales de la rama de las ciencias sociales y otras profesiones afines para su formación científica

Título: Historia de las Relaciones de los Estados Unidos con Centro América y el Caribe

Código: PG-FCS-M2.4

Créditos: 1 Horas: 30

Dirigido a: Profesionales de la rama de las ciencias sociales y otras profesiones afines para su formación científica

Título: Religiosidad y cultura popular tradicional en Cuba y el Caribe

Código: PG-FCS-M2.5

Créditos: 1 Horas: 30

Dirigido a: Profesionales de la rama de las ciencias sociales y otras profesiones afines para su formación científica

Título: Arqueología aborigen del Caribe

Código: PG-FCS-M2.6

Créditos: 1 Horas: 30

Dirigido a: Profesionales de la rama de las ciencias sociales y otras profesiones afines para su formación científica

Título: Procesos migratorios. Estudios de caso en Cuba y el Caribe

Código: PG-FCS-M2.7

Créditos: 1 Horas: 30

Dirigido a: Profesionales de la rama de las ciencias sociales y otras profesiones afines para su formación científica

Título: Problemas teóricos y metodológicos de la investigación histórica. Historia de las mentalidades

Código: PG-FCS-M2.8

Créditos: 1 Horas: 30

Dirigido a: Profesionales de la rama de las ciencias sociales y otras profesiones afines para su formación científica

Título Curso libre 1

Código: PG-FCS-M2.9

Créditos: 3 Horas: 90

Dirigido a: Profesionales de la rama de las ciencias sociales y otras profesiones afines para su formación científica

Título: Seminario de Tesis I

Código: PG-FCS-M2.10

Créditos: 2 Horas: 60

Dirigido a: Profesionales de la rama de las ciencias sociales y otras profesiones afines para su formación científica

Título: Panorámica del pensamiento cubano (siglos XVIII-XX)

Código: PG-FCS-M2.11

Créditos: 2 Horas: 60

Dirigido a: Profesionales de la rama de las ciencias sociales y otras profesiones afines para su formación científica

Título: Pensamiento martiano

Código: PG-FCS-M2.12

Créditos: 2 Horas: 60

Dirigido a: Profesionales de la rama de las ciencias sociales y otras profesiones afines para su formación científica

Título: Pensamiento caribeño

Código: PG-FCS-M2.13

Créditos: 2 Horas: 60

Dirigido a: Profesionales de la rama de las ciencias sociales y otras profesiones afines para su formación científica

Título: Estudios monográficos sobre el pensamiento de personalidades históricas cubanas

Código: PG-FCS-M2.14

Créditos: 1 Horas: 30

Dirigido a: Profesionales de la rama de las ciencias sociales y otras profesiones afines para su formación científica

Título: Temas sobre medio ambiente en Cuba y el Caribe

Código: PG-FCS-M2.15

Créditos: 1 Horas: 30

Dirigido a: Profesionales de la rama de las ciencias sociales y otras profesiones afines para su formación científica

Título: Pensamiento constitucional cubano

Código: PG-FCS-M2.16

Créditos: 1 Horas: 30

Dirigido a: Profesionales de la rama de las ciencias sociales y otras profesiones afines para su formación científica

Título: Instituciones y personalidades de las ciencias en Cuba

Código: PG-FCS-M2.17

Créditos: 1 Horas: 30

Dirigido a: Profesionales de la rama de las ciencias sociales y otras profesiones afines para su formación científica

Título: Curso Libre 2

Código: PG-FCS-M2.18

Créditos: 1 Horas: 30

Dirigido a: Profesionales de la rama de las ciencias sociales y otras profesiones afines para su formación científica

Título: La cultura cubana en el siglo XX. Esencias y definiciones

Código: PG-FCS-M2.19

Créditos: 2 Horas: 60

Dirigido a: Profesionales de la rama de las ciencias sociales y otras profesiones afines para su formación científica

Título: Cultura caribeña

Código: PG-FCS-M2.20

Créditos: 2 Horas: 60

Dirigido a: Profesionales de la rama de las ciencias sociales y otras profesiones afines para su formación científica

Título: Panorama del audio visual en Cuba y el Caribe

Código: PG-FCS-M2.21

Créditos: 2 Horas: 60

Dirigido a: Profesionales de la rama de las ciencias sociales y otras profesiones afines para su formación científica

Título: Seminario de Tesis II

Código: PG-FCS-M2.22

Créditos: 3 Horas: 90

Dirigido a: Profesionales de la rama de las ciencias sociales y otras profesiones afines para su formación científica

Título: Política Cultural de la Revolución cubana

Código: PG-FCS-M2.23

Créditos: 1 Horas: 30

Dirigido a: Profesionales de la rama de las ciencias sociales y otras profesiones afines para su formación científica

Título: Temas sobre Patrimonio Histórico cubano

Código: PG-FCS-M2.24

Créditos: 1 Horas: 30

Dirigido a: Profesionales de la rama de las ciencias sociales y otras profesiones afines para su formación científica

Título: La lingüística contemporánea. Estudios de caso cubanos y caribeños

Código: PG-FCS-M2.25

Créditos: 1 Horas: 30

Dirigido a: Profesionales de la rama de las ciencias sociales y otras profesiones afines para su formación científica

Título: Estudios monográficos de la literatura cubana

Código: PG-FCS-M2.26

Créditos: 1 Horas: 30

Dirigido a: Profesionales de la rama de las ciencias sociales y otras profesiones afines para su formación científica

Título: Estudios sobre el español de Cuba y el Caribe

Código: PG-FCS-M2.27

Créditos: 1 Horas: 30

Dirigido a: Profesionales de la rama de las ciencias sociales y otras profesiones afines para su formación científica

Título: Curso libre 3

Código: PG-FCS-M2.28

Créditos: 1 Horas: 30

Dirigido a: Profesionales de la rama de las ciencias sociales y otras profesiones afines para su formación científica

Título: Seminario de Tesis III

Código: PG-FCS-M2.29

Créditos: 3 Horas: 90

Dirigido a: Profesionales de la rama de las ciencias sociales y otras profesiones afines para su formación científica

Título: Desarrollo cultural comunitario

Código: PG-FCS-M3

Coordinador: Dr. C. Yamirka Robert Brady, PT

Créditos: 75 Horas: 3600

Dirigido a: Profesionales de la rama de las ciencias sociales y otras profesiones afines para su formación científica

Título: Metodología de la investigación social

Código: PG-FCS-M3.1

Créditos: 3 Horas: 90

Dirigido a: Profesionales de la rama de las ciencias sociales y otras profesiones afines para su formación científica

Título: Antropología

Código: PG-FCS-M3.2

Créditos: 3 Horas: 90

Dirigido a: Profesionales de la rama de las ciencias sociales y otras profesiones afines para su formación científica

Título: Identidad y políticas culturales

Código: PG-FCS-M3.3

Créditos: 2 Horas: 60

Dirigido a: Profesionales de la rama de las ciencias sociales y otras profesiones afines para su formación científica

Título: Desarrollo local y comunitario

Código: PG-FCS-M3.4

Créditos: 3 Horas: 90

Dirigido a: Profesionales de la rama de las ciencias sociales y otras profesiones afines para su formación científica

Título: Economía y cultura

Código: PG-FCS-M3.5

Créditos: 2 Horas: 60

Dirigido a: Profesionales de la rama de las ciencias sociales y otras profesiones afines para su formación científica

Título: Seminario de tesis I

Código: PG-FCS-M3.6

Créditos: 3 Horas: 90

Dirigido a: Profesionales de la rama de las ciencias sociales y otras profesiones afines para su formación científica

Título: Redacción y estilo científico

Código: PG-FCS-M3.7

Créditos: 1 Horas: 30

Dirigido a: Profesionales de la rama de las ciencias sociales y otras profesiones afines para su formación científica

Título: Análisis del discurso

Código: PG-FCS-M3.8

Créditos: 2 Horas: 60

Dirigido a: Profesionales de la rama de las ciencias sociales y otras profesiones afines para su formación científica

Título: Teorías de la cultura

Código: PG-FCS-M3.9

Créditos: 2 Horas: 60

Dirigido a: Profesionales de la rama de las ciencias sociales y otras profesiones afines para su formación científica

Título: Sociedad, cultura y ambiente

Código: PG-FCS-M3.10

Créditos: 2 Horas: 60

Dirigido a: Profesionales de la rama de las ciencias sociales y otras profesiones afines para su formación científica

Título: Problemas actuales de la cultura cubana

Código: PG-FCS-M3.11

Créditos: 2 Horas: 60

Dirigido a: Profesionales de la rama de las ciencias sociales y otras profesiones afines para su formación científica

Título: Seminario de tesis II

Código: PG-FCS-M3.12

Créditos: 3 Horas: 90

Dirigido a: Profesionales de la rama de las ciencias sociales y otras profesiones afines para su formación científica

Título: Estudios antropológicos en Cuba

Código: PG-FCS-M3.13

Créditos: 2 Horas: 60

Dirigido a: Profesionales de la rama de las ciencias sociales y otras profesiones afines para su formación científica

Título: Patrimonio y desarrollo comunitario

Código: PG-FCS-M3.14

Créditos: 2 Horas: 60

Dirigido a: Profesionales de la rama de las ciencias sociales y otras profesiones afines para su formación científica

Título: Gestión de los procesos culturales

Código: PG-FCS-M3.15

Créditos: 2 Horas: 60

Dirigido a: Profesionales de la rama de las ciencias sociales y otras profesiones afines para su formación científica

Título: Seminario de tesis III

Código: PG-FCS-M3.16

Créditos: 3 Horas: 90

Dirigido a: Profesionales de la rama de las ciencias sociales y otras profesiones afines para su formación científica

Título: Metodologías particulares para el trabajo comunitario

Código: PG-FCS-M3.17

Créditos: 4 Horas: 120

Dirigido a: Profesionales de la rama de las ciencias sociales y otras profesiones afines para su formación científica

Título: Programas de desarrollo cultural

Código: PG-FCS-M3.18

Créditos: 1 Horas: 30

Dirigido a: Profesionales de la rama de las ciencias sociales y otras profesiones afines para su formación científica

Título: Seminario de tesis IV

Código: PG-FCS-M3.19

Créditos: 3 Horas: 90

Dirigido a: Profesionales de la rama de las ciencias sociales y otras profesiones afines para su formación científica

Título: Intervención Psicosocial en el desarrollo humano

Código: PG-FCS-M4

Coordinador: Dr. C. María Del Toro Sánchez, PT

Créditos: 76 Horas: 2280

Dirigido a: Profesionales de la rama de las ciencias sociales y otras profesiones afines para su formación científica

Título: Psicología y Epistemología

Código: PG-FCS-M4.1

Créditos: 3 Horas: 90

Dirigido a: Profesionales de la rama de las ciencias sociales y otras profesiones afines para su formación científica

Título: Ética y profesión

Código: PG-FCS-M4.2

Créditos: 2 Horas: 60

Dirigido a: Profesionales de la rama de las ciencias sociales y otras profesiones afines para su formación científica

Título: Salud, cultura y desarrollo humano

Código: PG-FCS-M4.3

Créditos: 3 Horas: 90

Dirigido a: Profesionales de la rama de las ciencias sociales y otras profesiones afines para su formación científica

Título: Antropología sociocultural

Código: PG-FCS-M4.4

Créditos: 2 Horas: 60

Dirigido a: Profesionales de la rama de las ciencias sociales y otras profesiones afines para su formación científica

Título: Teorías del desarrollo humano

Código: PG-FCS-M4.5

Créditos: 2 Horas: 60

Dirigido a: Profesionales de la rama de las ciencias sociales y otras profesiones afines para su formación científica

Título: Cultura, educación y aprendizaje

Código: PG-FCS-M4.6

Créditos: 2 Horas: 60

Dirigido a: Profesionales de la rama de las ciencias sociales y otras profesiones afines para su formación científica

Título: Cultura Organizacional

Código: PG-FCS-M4.7

Créditos: 2 Horas: 60

Dirigido a: Profesionales de la rama de las ciencias sociales y otras profesiones afines para su formación científica

Título: Teoría y metodología para el desarrollo de la subjetividad I

Código: PG-FCS-M4.9

Créditos: 3 Horas: 90

Dirigido a: Profesionales de la rama de las ciencias sociales y otras profesiones afines para su formación científica

Título: Teoría y metodología para el desarrollo de la subjetividad II

Código: PG-FCS-M4.10

Créditos: 3 Horas: 90

Dirigido a: Profesionales de la rama de las ciencias sociales y otras profesiones afines para su formación científica

Título: Bases para la sistematización de la intervención psicosocial en el proceso de salud- enfermedad

Código: PG-FCS-M4.11

Créditos: 3 Horas: 90

Dirigido a: Profesionales de la rama de las ciencias sociales y otras profesiones afines para su formación científica

Título: Mediaciones sociales de la subjetividad

Código: PG-FCS-M4.12

Créditos: 3 Horas: 90

Dirigido a: Profesionales de la rama de las ciencias sociales y otras profesiones afines para su formación científica

Título: Curso Libre

Código: PG-FCS-M4.13

Créditos: 3 Horas: 90

Dirigido a: Profesionales de la rama de las ciencias sociales y otras profesiones afines para su formación científica

Título: Psicopatología en las diferentes etapas del desarrollo

Código: PG-FCS-M4.14

Créditos: 2 Horas: 60

Dirigido a: Profesionales de la rama de las ciencias sociales y otras profesiones afines para su formación científica

Título: Evaluación y Diagnóstico y psicológico

Código: PG-FCS-M4.15

Créditos: 2 Horas: 60

Dirigido a: Profesionales de la rama de las ciencias sociales y otras profesiones afines para su formación científica

Título: Teoría y Praxis de la intervención psicosocial en salud

Código: PG-FCS-M4.16

Créditos: 2 Horas: 60

Dirigido a: Profesionales de la rama de las ciencias sociales y otras profesiones afines para su formación científica

Título: Optativa I: Intervención Psicosocial y Violencia Intrafamiliar

Código: PG-FCS-M4.17

Créditos: 3 Horas: 90

Dirigido a: Profesionales de la rama de las ciencias sociales y otras profesiones afines para su formación científica

Título: Optativa II: Intervención Psicosocial y Conductas adictivas

Código: PG-FCS-M4.18

Créditos: 3 Horas: 90

Dirigido a: Profesionales de la rama de las ciencias sociales y otras profesiones afines para su formación científica

Título: Optativa III: Problemas Generacionales del Desarrollo

Código: PG-FCS-M4.19

Créditos: 3 Horas: 90

Dirigido a: Profesionales de la rama de las ciencias sociales y otras profesiones afines para su formación científica

Título: Optativa IV: La Atención a las Necesidades Educativas Especiales

Código: PG-FCS-M4.20

Créditos: 3 Horas: 90

Dirigido a: Profesionales de la rama de las ciencias sociales y otras profesiones afines para su formación científica

Título: Optativa V: Dinámica del aprendizaje en las Organizaciones

Código: PG-FCS-M4.21

Créditos: 3 Horas: 90

Dirigido a: Profesionales de la rama de las ciencias sociales y otras profesiones afines para su formación científica

Título: Optativa VI: Perspectivas Actuales en Neurociencias Cognitivas

Código: PG-FCS-M4.22

Créditos: 3 Horas: 90

Dirigido a: Profesionales de la rama de las ciencias sociales y otras profesiones afines para su formación científica

Título: Optativa VII: Problemas sociales de la ciencia y la tecnología

Código: PG-FCS-M4.23

Créditos: 3 Horas: 90

Dirigido a: Profesionales de la rama de las ciencias sociales y otras profesiones afines para su formación científica

Título: Optativa VIII: Educación Social

Código: PG-FCS-M4.24

Créditos: 3 Horas: 90

Dirigido a: Profesionales de la rama de las ciencias sociales y otras profesiones afines para su formación científica

Título: Optativa IX. La hipnosis y sus aplicaciones terapéuticas

Código: PG-FCS-M4.25

Créditos: 3 Horas: 90

Dirigido a: Profesionales de la rama de las ciencias sociales y otras profesiones afines para su formación científica

Título: Metodología de la investigación psicosocial

Código: PG-FCS-M4.26

Créditos: 3 Horas: 90

Dirigido a: Profesionales de la rama de las ciencias sociales y otras profesiones afines para su formación científica

Título: Seminario de Investigación I

Código: PG-FCS-M4.27

Créditos: 3 Horas: 90

Dirigido a: Profesionales de la rama de las ciencias sociales y otras profesiones afines para su formación científica

Título: Seminario de Investigación II

Código: PG-FCS-M4.28

Créditos: 6 Horas: 180

Dirigido a: Profesionales de la rama de las ciencias sociales y otras profesiones afines para su formación científica

Título: Seminario de Investigación III

Código: PG-FCS-M4.29

Créditos: 6 Horas: 180

Dirigido a: Profesionales de la rama de las ciencias sociales y otras profesiones afines para su formación científica

Título: Taller Científico Metodológico I

Código: PG-FCS-M4.30

Créditos: 6 Horas: 180

Dirigido a: Profesionales de la rama de las ciencias sociales y otras profesiones afines para su formación científica

Título: Taller Científico Metodológico II

Código: PG-FCS-M4.31

Créditos: 2 Horas: 60

Dirigido a: Profesionales de la rama de las ciencias sociales y otras profesiones afines para su formación científica

ESPECIALIDADES

Título: Especialidad de Museología

Código: PG-FCS-ESP1

Coordinador: Dr. C. Damaris Torres Elers, PT

Créditos: 60 Horas: 1800

Dirigido a: Trabajadores de Patrimonio, promotores culturales, Lic. Historia

Título: Historia y realidad de los museos

Código: PG-FCS-ESP1.1

Créditos: 2 Horas: 60

Dirigido a: Trabajadores de Patrimonio, promotores culturales, Lic. Historia

Título: Entrenamiento de Organización del trabajo museístico y Sistema de documentación

Código: PG-FCS-ESP1.2

Créditos: 4 Horas: 120

Dirigido a: Trabajadores de Patrimonio, promotores culturales, Lic. Historia

Título: Entrenamiento de Museografía y diseño de Exposiciones

Código: PG-FCS-ESP1.3

Créditos: 4 Horas: 120

Dirigido a: Trabajadores de Patrimonio, promotores culturales, Lic. Historia

Título: Entrenamiento de Conservación y restauración patrimonial

Código: PG-FCS-ESP1.4

Créditos: 4 Horas: 120

Dirigido a: Trabajadores de Patrimonio, promotores culturales, Lic. Historia

Título: Metodología de la investigación científica aplicada a los museos

Código: PG-FCS-ESP1.5

Créditos: 2 Horas: 60

Dirigido a: Trabajadores de Patrimonio, promotores culturales, Lic. Historia

Título: Museos, comunidades y patrimonio cultural inmaterial

Código: PG-FCS-ESP2.1

Créditos: 2 Horas: 60

Dirigido a: Trabajadores de Patrimonio, promotores culturales, Lic. Historia

Título: Entrenamiento de Gestión del patrimonio documental

Código: PG-FCS-ESP2.2

Créditos: 2 Horas: 60

Dirigido a: Trabajadores de Patrimonio, promotores culturales, Lic. Historia

Título: Patrimonio subacuático

Código: PG-FCS-ESP2.3

Créditos: 2 Horas: 60

Dirigido a: Trabajadores de Patrimonio, promotores culturales, Lic. Historia

Título: Entrenamiento de Patrimonio audiovisual

Código: PG-FCS-ESP2.4

Créditos: 2 Horas: 60

Dirigido a: Trabajadores de Patrimonio, promotores culturales, Lic. Historia

Título: Museo y Medio ambiente

Código: PG-FCS-ESP2.5

Créditos: 2 Horas: 60

Dirigido a: Trabajadores de Patrimonio, promotores culturales, Lic. Historia

Título: Entrenamiento sobre organismos internacionales relativos a la museología documentos bases

Código: PG-FCS-ESP2.6

Créditos: 2 Horas: 60

Dirigido a: Trabajadores de Patrimonio, promotores culturales, Lic. Historia

Título: Entrenamiento sobre marco legal en la gestión y conservación del patrimonio cultural

Código: PG-FCS-ESP2.6

Créditos: 2 Horas: 60

Dirigido a: Trabajadores de Patrimonio, promotores culturales, Lic. Historia

Título: Entrenamiento de animación y proyecto sociocultural

Código: PG-FCS-ESP3.1

Créditos: 2 Horas: 60

Dirigido a: Trabajadores de Patrimonio, promotores culturales, Lic. Historia

Título: Entrenamiento de identidad, políticas y prácticas de la cultura cubana

Código: PG-FCS-ESP3.2

Créditos: 2 Horas: 60

Dirigido a: Trabajadores de Patrimonio, promotores culturales, Lic. Historia

Título: Entrenamiento de teoría y praxis de la educación de los museos

Código: PG-FCS-ESP3.3

Créditos: 2 Horas: 60

Dirigido a: Trabajadores de Patrimonio, promotores culturales, Lic. Historia

Título: Socio psicología y museo

Código: PG-FCS-ESP3.4

Créditos: 2 Horas: 60

Dirigido a: Trabajadores de Patrimonio, promotores culturales, Lic. Historia

Título: La historiografía sobre las guerras de independencia

Código: PG-FCS-ESP3.5

Créditos: 2 Horas: 60

Dirigido a: Trabajadores de Patrimonio, promotores culturales, Lic. Historia

Título: La historiografía sobre la lucha insurreccional

Código: PG-FCS-ESP3.6

Créditos: 2 Horas: 60

Dirigido a: Trabajadores de Patrimonio, promotores culturales, Lic. Historia

Título: Seminario taller de evaluación

Código: PG-FCS-ESP4.1

Créditos: 11 Horas: 330

Dirigido a: Trabajadores de Patrimonio, promotores culturales, Lic. Historia

Título: Redacción, presentación y defensa del Trabajo final

Código: PG-FCS-ESP4.2

Créditos: 9 Horas: 270

Dirigido a: Trabajadores de Patrimonio, promotores culturales, Lic. Historia

DOCTORADOS

Título: Papel de los nuevos actores económicos en las condiciones actuales

Código: PG-FCS-DR 1

Coordinador: Dr. C. Alicia de la C. Martínez Tena., PT

Créditos: 100. Horas: 3000

Dirigido a: Profesionales de la rama de las ciencias sociales y otras profesiones afines para su formación

Título: Seminario de Investigación 1

Código: PG-FCS-DR 1.1

Créditos: 10. Horas: 300

Dirigido a: Profesionales de la rama de las ciencias sociales y otras profesiones afines para su formación

Título: Seminario de Investigación 2

Código: PG-FCS-DR 1.2

Créditos: 10. Horas: 300

Dirigido a: Profesionales de la rama de las ciencias sociales y otras profesiones afines para su formación

Título: Seminario de tesis 1

Código: PG-FCS-DR 1.3

Créditos: 10. Horas: 300

Dirigido a: Profesionales de la rama de las ciencias sociales y otras profesiones afines para su formación

Título: Teoría Sociológica

Código: PG-FCS-DR 1.4

Créditos: 4. Horas: 120

Dirigido a: Profesionales de la rama de las ciencias sociales y otras profesiones afines para su formación

Título: Taller de investigación-trabajo de campo 1

Código: PG-FCS-DR 1.5

Créditos: 4. Horas: 120

Dirigido a: Profesionales de la rama de las ciencias sociales y otras profesiones afines para su formación

Título: Temas especiales en Sociología 1

Código: PG-FCS-DR 1.6

Créditos: 4. Horas: 120

Dirigido a: Profesionales de la rama de las ciencias sociales y otras profesiones afines para su formación

Título: Seminario de tesis 2

Código: PG-FCS-DR 1.7

Créditos: 10. Horas: 300

Dirigido a: Profesionales de la rama de las ciencias sociales y otras profesiones afines para su formación

Título: Temas especiales en Sociología 2

Código: PG-FCS-DR 1.8

Créditos: 4. Horas: 120

Dirigido a: Profesionales de la rama de las ciencias sociales y otras profesiones afines para su formación

Título: Taller de investigación-trabajo de campo 2

Código: PG-FCS-DR 1.9

Créditos: 4. Horas: 120

Dirigido a: Profesionales de la rama de las ciencias sociales y otras profesiones afines para su formación

Título: Seminario de tesis 3

Código: PG-FCS-DR 1.10

Créditos: 10. Horas: 300

Dirigido a: Profesionales de la rama de las ciencias sociales y otras profesiones afines para su formación

Título: Doctorado en Ciencias Históricas y Filosóficas

Código: PG-FCS-DR 2

Coordinador: Dr. C. Israel Escalona Chádez., PT

Créditos: 100. Horas: 3000

Dirigido a: Profesionales de la rama de las ciencias sociales y otras profesiones afines para su formación

Título: La identidad en los estudios del pensamiento cubano, latinoamericano y caribeño

Código: PG-FCS-DR 2.1

Créditos: 4. Horas: 120

Dirigido a: Profesionales de la rama de las ciencias sociales y otras profesiones afines para su formación

Título: Lógica y Epistemología de la ciencia

Código: PG-FCS-DR 2.2

Créditos: 4. Horas: 120

Dirigido a: Profesionales de la rama de las ciencias sociales y otras profesiones afines para su formación

Título: Problemas históricos y Filosóficos de la contemporaneidad

Código: PG-FCS-DR 2.3

Créditos: 4. Horas: 120

Dirigido a: Profesionales de la rama de las ciencias sociales y otras profesiones afines para su formación

Título: Metodología de la investigación científica

Código: PG-FCS-DR 2.4

Créditos: 4. Horas: 120

Dirigido a: Profesionales de la rama de las ciencias sociales y otras profesiones afines para su formación

Título: Presentación, defensa y aprobación del proyecto de investigación doctoral (Diseño de la investigación)

Código: PG-FCS-DR 2.5

Créditos: 8. Horas: 240

Dirigido a: Profesionales de la rama de las ciencias sociales y otras profesiones afines para su formación

Título: Problemas Sociales de la Ciencia y la Tecnología

Código: PG-FCS-DR 2.5.1

Créditos: 2. Horas: 60

Dirigido a: Profesionales de la rama de las ciencias sociales y otras profesiones afines para su formación

Título: Idioma extranjero

Código: PG-FCS-DR 2.5.2

Créditos: 2. Horas: 60

Dirigido a: Profesionales de la rama de las ciencias sociales y otras profesiones afines para su formación

Título: Examen de la Especialidad

Código: PG-FCS-DR 2.5.3

Créditos: 2. Horas: 60

Dirigido a: Profesionales de la rama de las ciencias sociales y otras profesiones afines para su formación

Título: Formación Investigativa

Código: PG-FCS-DR 2.5.4

Créditos: 2. Horas: 60

Dirigido a: Profesionales de la rama de las ciencias sociales y otras profesiones afines para su formación

Título: Seminario de investigación I

Código: PG-FCS-DR 2.6

Créditos: 2. Horas: 60

Dirigido a: Profesionales de la rama de las ciencias sociales y otras profesiones afines para su formación

Título: Seminario de investigación I

Código: PG-FCS-DR 2.6

Créditos: 2. Horas: 60

Dirigido a: Profesionales de la rama de las ciencias sociales y otras profesiones afines para su formación

Título: Seminario de investigación II

Código: PG-FCS-DR 2.7

Créditos: 2. Horas: 60

Dirigido a: Profesionales de la rama de las ciencias sociales y otras profesiones afines para su formación

Título: Seminario de investigación III

Código: PG-FCS-DR 2.8

Créditos: 2. Horas: 60

Dirigido a: Profesionales de la rama de las ciencias sociales y otras profesiones afines para su formación

Título: Seminario de investigación IV

Código: PG-FCS-DR 2.9

Créditos: 2. Horas: 60

Dirigido a: Profesionales de la rama de las ciencias sociales y otras profesiones afines para su formación

Título: Taller de Tesis I

Código: PG-FCS-DR 2.10

Créditos: 2. Horas: 60

Dirigido a: Profesionales de la rama de las ciencias sociales y otras profesiones afines para su formación

Título: Taller de Tesis II

Código: PG-FCS-DR 2.11

Créditos: 2. Horas: 60

Dirigido a: Profesionales de la rama de las ciencias sociales y otras profesiones afines para su formación

Título: Taller de Tesis III

Código: PG-FCS-DR 2.12

Créditos: 2. Horas: 60

Dirigido a: Profesionales de la rama de las ciencias sociales y otras profesiones afines para su formación

Título: Taller de Tesis IV

Código: PG-FCS-DR 2.13

Créditos: 2. Horas: 60

Dirigido a: Profesionales de la rama de las ciencias sociales y otras profesiones afines para su formación



FACULTAD DE CIENCIAS ECONÓMICAS Y EMPRESARIALES

CURSOS

Título: Gestión de la calidad, herramientas productivas para la toma de decisiones

Código: PG-FCEE-C1

Coordinador: Dr. C. Javier Diaz Pozo, PT

Desde: abril hasta mayo

Créditos: 2 Horas: 60

Dirigido a: Profesionales sin formación contable y financiera

Título: Articulación de cadenas productivas

Código: PG-FCEE-C2

Coordinador: Dr. C. Javier Diaz Pozo, PT

Desde: marzo hasta marzo

Créditos: 3 Horas: 90

Dirigido a: Profesionales sin formación contable y financiera

Título: Alineamiento estratégico de los procesos clave de la gestión de los recursos humanos

Código: PG-FCEE-C3

Coordinador: Dr. C. Marianela Bermejo Salmon, PT

Desde: abril hasta mayo

Créditos: 2 Horas: 60

Dirigido a: Sector empresarial y profesores de la FCEE

Título: Enfoque económico de los procesos de organización del trabajo y evaluación del desempeño en las organizaciones

Código: PG-FCEE-C4

Coordinador: Dr. C. Marianela Bermejo Salmon, PT

Desde: marzo hasta abril

Créditos: 2 Horas: 60

Dirigido a: Sector empresarial y profesores de la FCEE

Título: La seguridad alimentaria, un enfoque desde la economía circular

Código: PG-FCEE-C5

Coordinador: Dr. C. Rosa Marina Castellanos Dorado, PT

Desde: abril hasta mayo

Créditos: 3 Horas: 90

Dirigido a: Sector empresarial y profesores de la FCEE

Título: Aceleradores del Desarrollo Sostenible para formas de gestión no estatal y empresas territoriales del sector gastronómico

Código: PG-FCEE-C6

Coordinador: Dr. C. Vivian Basto Estrada, PT

Desde: marzo hasta abril

Créditos: 2 Horas: 60

Dirigido a: Sector empresarial y profesores de la FCEE

Título: Responsabilidad social empresarial e inclusión social laboral

Código: PG-FCEE-C7

Coordinador: Dr. C. Vivian Basto Estrada, PT

Desde: mayo hasta junio

Créditos: 1 Horas: 30

Dirigido a: Sector empresarial y profesores de la FCEE

Título: Planificación de Economía Nacional

Código: PG-FCEE-C8

Coordinador: M. Sc. Rosalia de la Concepción Martínez, PT

Desde: junio hasta julio

Créditos: 2 Horas: 60

Dirigido a: Sector empresarial y profesores de la FCEE

Título: La Educación en la era digital: aplicación de las TICs para la innovación y el aprendizaje

Código: PG-FCEE-C9

Coordinadores: M. Sc. Antonio Toledo Dorrego, PA

M. Sc. Miguel Angel Chávez Caballero, PA

Desde: julio hasta julio

Créditos: 2 Horas: 60

Dirigido a: Sector empresarial y profesores de la FCEE

Título: Problemas actuales del imperialismo

Código: PG-FCEE-C10

Coordinador: M. Sc. Mireya Fariñas, PA

Desde: septiembre hasta septiembre

Créditos: 2 Horas: 60

Dirigido a: Sector empresarial y profesores de la FCEE

Título: La didáctica de la economía con una concepción lúdica

Código: PG-FCEE-C11

Coordinador: M. Sc. Guillermo Pablo Leyva Leyva, PA

Desde: septiembre hasta septiembre

Créditos: 2 Horas: 60

Dirigido a: Sector empresarial y profesores de la FCEE

Título: Factores macroeconómicos que estimulan el emprendimiento

Código: PG-FCEE-C12

Coordinador: M. Sc. Mayra Vazquez Diaz, PQ

Desde: septiembre hasta octubre

Créditos: 2 Horas: 60

Dirigido a: Sector empresarial y profesores de la FCEE

Título: La inteligencia artificial para el fortalecimiento de la docencia y la gestión académica

Código: PG-FCEE-C13

Coordinadores: M. Sc. Miguel Angel Chávez Caballero, PA

M. Sc. Antonio Toledo, PA

Ing. Andro Chavez Caballero, PA

Desde: marzo hasta abril

Créditos: 2 Horas: 60

Dirigido a: Sector empresarial y profesores de la FCEE

Título: Aspectos Generales de Economía Política

Código: PG-FCEE-C14

Coordinador: M. Sc. Onidia Aguilar Benitez, PA

Desde: septiembre hasta septiembre

Créditos: 2 Horas: 60

Dirigido a: Sector empresarial y profesores de la FCEE

Título: Retos del desarrollo local en Cuba

Código: PG-FCEE-C15

Coordinador: M. Sc Tania Macia Quintosa, PT

Desde: septiembre hasta septiembre

Créditos: 2 Horas: 60

Dirigido a: Sector empresarial y profesores de la FCEE

Título: Sistema financiero cubano. Actualidades y tendencias

Código: PG-FCEE-C16

Coordinador: Dr. C. Senia Rodriguez Rodriguez, PT

Desde: marzo hasta abril

Créditos: 2 Horas: 60

Dirigido a: Sector empresarial y profesores de la FCEE

Título: Herramientas de análisis económico financiero

Código: PG-FCEE-C17

Coordinador: M. Sc. Armando Martínez Marsal, PAux

Desde: mayo hasta mayo

Créditos: 2 Horas: 60

Dirigido a: Sector empresarial y profesores de la FCEE

Título: Contabilidad para no Contadores

Código: PG-FCEE-C18

Coordinador: M. Sc. Yanet de la Fe González, PAux

Desde: mayo hasta mayo

Créditos: 2 Horas: 60

Dirigido a: Sector empresarial y profesores de la FCEE

Título: Análisis financiero para la toma de decisiones

Código: PG-FCEE-C19

Coordinador: M. Sc. Yanet de la Fe González, PAux

Desde: junio hasta junio

Créditos: 2 Horas: 60

Dirigido a: Sector empresarial y profesores de la FCEE

Título: Consolidación de Estados Financieros

Código: PG-FCEE-C20

Coordinador: M. Sc. Melba Souлары Villalón, PAux

Desde: junio hasta junio

Créditos: 2 Horas: 60

Dirigido a: Sector empresarial y profesores de la FCEE

Título: La Contabilidad en las MIPYPMES

Código: PG-FCEE-C21

Coordinador: M. Sc. Melba Souлары Villalón, PAux

Desde: junio hasta junio

Créditos: 2 Horas: 60

Dirigido a: Sector empresarial y profesores de la FCEE

Título: Análisis del Capital de Trabajo

Código: PG-FCEE-C22

Coordinador: M. Sc. Maritza Betancourt Isacc, PAux

Desde: junio hasta junio

Créditos: 2 Horas: 60

Dirigido a: Sector empresarial y profesores de la FCEE

Título: Análisis Financiero para no Contadores

Código: PG-FCEE-C23

Coordinador: M. Sc. Maritza Betancourt Isacc, PAux

Desde: junio hasta junio

Créditos: 2 Horas: 60

Dirigido a: Sector empresarial y profesores de la FCEE

Título: Optimización de Procesos Contables Mediante Técnicas de Mapeo

Código: PG-FCEE-C24

Coordinador: M. Sc. Armando Pereira López, PAux

Desde: julio hasta julio

Créditos: 2 Horas: 60

Dirigido a: Sector empresarial y profesores de la FCEE

Título: Estadística Descriptiva

Código: PG-FCEE-C25

Coordinador: M. Sc. Irellys Chiong, PAux

Desde: julio hasta julio

Créditos: 2 Horas: 60

Dirigido a: Sector empresarial y profesores de la FCEE

Título: El Control Interno en las acciones de prevención y Control

Código: PG-FCEE-C26

Coordinador: M. Sc. Anisley Milanés, PA

M. Sc. Karina Guia Alcolea, PA

Desde: julio hasta julio

Créditos: 2 Horas: 60

Dirigido a: Sector empresarial y profesores de la FCEE

Título: Gestión Integral de MIPYMES

Código: PG-FCEE-C27

Coordinador: M. Sc. Gladys Mercedes Puente Pérez, PAux

Desde: septiembre hasta septiembre

Créditos: 2 Horas: 60

Dirigido a: Sector empresarial y profesores de la FCEE

Título: Formación de Precios en Cuba. Retos y Perspectivas

Código: PG-FCEE-C28

Coordinador: M. Sc. Gladys Mercedes Puente Pérez, PAux

Desde: septiembre hasta septiembre

Créditos: 2 Horas: 60

Dirigido a: Sector empresarial y profesores de la FCEE

Título: Los Costos de Calidad en la Gestión y toma de decisiones

Código: PG-FCEE-C29

Coordinador: M. Sc. Maritza Betancourt Isacc, PAux

Desde: septiembre hasta septiembre

Créditos: 2 Horas: 60

Dirigido a: Sector empresarial y profesores de la FCEE

Título: La aplicación de herramientas informáticas en la optimización de cuentas por cobrar

Código: PG-FCEE-C30

Coordinador: M. Sc. Maritza Betancourt Isacc, PAux

Desde: septiembre hasta septiembre

Créditos: 2 Horas: 60

Dirigido a: Sector empresarial y profesores de la FCEE

Título: El control de inventario en unidades gastronómicas

Código: PG-FCEE-C31

Coordinador: Lic. George Heredia Robert, PI

Desde: septiembre hasta septiembre

Créditos: 2 Horas: 60

Dirigido a: Sector empresarial y profesores de la FCEE

Título: El costo en la toma de decisiones Gerenciales

Código: PG-FCEE-C32

Coordinador: Dr. C. José Sarmiento Santana, PT

Desde: septiembre hasta septiembre

Créditos: 2 Horas: 60

Dirigido a: Sector empresarial y profesores de la FCEE

Título: Las Fichas de costos en la formación de precios en los nuevos actores económicos

Código: PG-FCEE-C33

Coordinador: M. Sc. Yusmanys Marsall, PAux

Desde: octubre hasta octubre

Créditos: 2 Horas: 60

Dirigido a: Sector empresarial y profesores de la FCEE

Título: Fuentes de financiamientos para el desarrollo

Código: PG-FCEE-C34

Coordinador: Lic. Saily Deler Delgado, PI

Desde: octubre hasta octubre

Créditos: 2 Horas: 60

Dirigido a: Sector empresarial y profesores de la FCEE

Título: Actualización de las Normas y Procedimientos de Auditoría

Código: PG-FCEE-C35

Coordinador: M. Sc. Armando Martínez Marsall, PAux

Desde: octubre hasta octubre

Créditos: 2 Horas: 60

Dirigido a: Sector empresarial y profesores de la FCEE

Título: Contabilidad para no contadores

Código: PG-FCEE-C36

Coordinador: Lic. Beatriz Pécora Roder, PI

Desde: octubre hasta octubre

Créditos: 2 Horas: 60

Dirigido a: Sector empresarial y profesores de la FCEE

Título: Diagramación de SIPE

Código: PG-FCEE-C37

Coordinador: M. Sc. Redy Rondón Moya, PA

Desde: octubre hasta octubre

Créditos: 2 Horas: 60

Dirigido a: Sector empresarial y profesores de la FCEE

Título: Papel de las finanzas en la administración pública y empresarial

Código: PG-FCEE-C38

Coordinador: M. Sc. Tania Alfonso Cuellar, PAux

Desde: noviembre hasta noviembre

Créditos: 2 Horas: 60

Dirigido a: Sector empresarial y profesores de la FCEE

Título: Administración financiera operativa en el sector empresarial

Código: PG-FCEE-C39

Coordinador: M. Sc. María E. González del Foyo, PAux

Desde: noviembre hasta noviembre

Créditos: 2 Horas: 60

Dirigido a: Sector empresarial y profesores de la FCEE

Título: Gestión integral de MIPYMES en Cuba

Código: PG-FCEE-C40

Coordinador: M. Sc. Gladys M. Puente Pérez, PAux

Desde: noviembre hasta noviembre

Créditos: 2 Horas: 60

Dirigido a: Sector empresarial y profesores de la FCEE

Título: Herramientas para el análisis económico

Código: PG-FCEE-C41

Coordinador: Dr. C. Maricela Arias Madrazo, PT

Desde: noviembre hasta noviembre

Créditos: 2 Horas: 60

Dirigido a: Sector empresarial y profesores de la FCEE

Título: Auditoría financiera y control interno

Código: PG-FCEE-C42

Coordinador: M. Sc. Víctor Rodríguez Cofygnny, PAux

Dr. C. Katia Parra Pérez, PT

Desde: noviembre hasta noviembre

Créditos: 2 Horas: 60

Dirigido a: Sector empresarial y profesores de la FCEE

Título: Decisiones financieras estratégicas

Código: PG-FCEE-C43

Coordinador: M. Sc. Lázaro Costa Seijas, PA

Desde: noviembre hasta noviembre

Créditos: 3 Horas: 90

Dirigido a: Sector empresarial y profesores de la FCEE

Título: Decisiones financieras operativas

Código: PG-FCEE-C44

Coordinador: M. Sc. María E. González del Foyo, PA

Desde: noviembre hasta noviembre

Créditos: 3 Horas: 90

Dirigido a: Sector empresarial y profesores de la FCEE

Título: Aceleradores del Desarrollo Sostenible para

Código: PG-FCEE-C45

Coordinador: M. Sc. Tania Alfonso Cuellar, PA

Desde: noviembre hasta noviembre

Créditos: 2 Horas: 60

Dirigido a: Sector empresarial y profesores de la FCEE

DIPLOMADOS

Título: Diplomado Contabilidad (5ta Edición)

Código: PG-FCEE-D1

Coordinador: M. Sc. Yanet de la Fe, PA

Desde: marzo hasta diciembre

Créditos: 12 Horas: 360

Dirigido a: Sector empresarial y profesores de la FCEE

Título: Aceleradores del Desarrollo Sostenible para

Código: PG-FCEE-D2

Coordinador: M. Sc. Tania Alfonso Cuellar, PA

Desde: marzo hasta diciembre

Créditos: 12 Horas: 360

Dirigido a: Sector empresarial y profesores de la FCEE

MAESTRÍAS

Título: Administración de Negocio (9na Edición) Apertura de la 10ma edición

Código: PG-FCEE-D2

Coordinador: Dr. C. Daynaze Calvante Suarez, PA

Desde: en curso hasta en curso

Créditos: 62 Horas: 1860

Dirigido a: Sector empresarial y profesores de la FCEE

ENTRENAMIENTOS

Título: Técnicas y métodos de negociación en la gestión empresarial turística

Código: PG-FCEE-E1

Coordinador: Dr. C. Daynaze Calvente Suarez, PA

Desde: marzo hasta marzo

Créditos: 1 Horas: 30

Dirigido a: Sector empresarial y profesores de la FCEE

Título: La gestión del alojamiento turístico

Código: PG-FCEE-E2

Coordinador: M. Sc. José Antonio Mora Sánchez, PA

Desde: abril hasta abril

Créditos: 1 Horas: 30

Dirigido a: Sector empresarial y profesores de la FCEE

Título: Buenas prácticas para la comunicación laboral

Código: PG-FCEE-E3

Coordinadores: M. Sc. Rosa Maria Arias, PA

M. Sc. Yalina Herrera Cardero Sánchez, PA

Desde: mayo hasta mayo

Créditos: 1 Horas: 30

Dirigido a: Sector empresarial y profesores de la FCEE

Título: Los métodos científicos y estadísticos para la gestión de información en el turismo

Código: PG-FCEE-E4

Coordinador: M. Sc. Yaneysi Leyva Labrada, PA

Desde: junio hasta junio

Créditos: 1 Horas: 30

Dirigido a: Sector empresarial y profesores de la FCEE

Título: La dirección estratégica en entidades turísticas

Código: PG-FCEE-E5

Coordinador: Dr. C. Daynaze Calvente Suarez, PA

Desde: mayo hasta mayo

Créditos: 1 Horas: 30

Dirigido a: Sector empresarial y profesores de la FCEE

Título: El turismo inclusivo. Tendencias y retos

Código: PG-FCEE-E6

Coordinador: M. Sc. Misleyidis Basulto Guilarte, PA

Desde: junio hasta junio

Créditos: 1 Horas: 30

Dirigido a: Sector empresarial y profesores de la FCEE

Título: La gestión de eventos turísticos

Código: PG-FCEE-E1

Coordinador: M. Sc. José Antonio Mora Sánchez, PA

Desde: junio hasta junio

Créditos: 1 Horas: 30

Dirigido a: Sector empresarial y profesores de la FCEE



CENTRO UNIVERSITARIO MUNICIPAL II FRENTE

CURSOS

Título: La Inteligencia Artificial como método de enseñanza

Código: PG-CUM IIFR-C1

Coordinadores: M. Sc. Luís Molina Reyes,
M. Sc. Leyanet Fernández Gutiérrez, PA

Desde: mayo hasta junio

Créditos: 1 Horas: 30

Dirigido a: Educación

Título: Métodos de Dirección: Prácticas y Herramientas para el Liderazgo

Código: PG-CUM IIFR-C2

Coordinador: M. Sc. Elena Rivera Hernández, PA

Desde: mayo hasta junio

Créditos: 1 Horas: 30

Dirigido a: CAM., Cuadros

Título: La Inteligencia artificial en la gestión de dirección para el desarrollo local

Código: PG-CUM IIFR-C3

Coordinadores: M. Sc. Licet Ortíz Quiala, PA
M. Sc. Leyanet Fernández, PA

Desde: septiembre hasta octubre

Créditos: 1 Horas: 30

Dirigido a: CAM., Cuadros

Título: La aplicación de la ciencia e innovación para el desarrollo municipal

Código: PG-CUM IIFR-C4

Coordinador: M. Sc. Luís Molina Reyes,
Lic. María Elsa Hernández, PAux

Desde: octubre hasta noviembre

Créditos: 1 Horas: 30

Dirigido a: CAM., Cuadros

Título: La prevención de la violencia de género y su impacto social

Código: PG-CUM IIFR-C5

Coordinadores: M. Sc. Sonia Gendis Pérez, PA

Lic. Leidis Cisneros Soria, PAux

Desde: mayo hasta junio

Créditos: 1 Horas: 30

Dirigido a: CAM., Cuadros

Título: Economía Circular en la producción agrícola: Su importancia en el desarrollo Sostenible

Código: PG-CUM IIFR-C6

Coordinadores: M. Sc. Elizaida Torres Sarmiento, PA

M. Sc. Andris Domínguez, PA

Desde: abril hasta abril

Créditos: 1 Horas: 30

Dirigido a: Agricultura, Empresa Agroforestal

Título: Alternativas innovadoras para reducir las pérdidas de alimentos en las cadenas productivas

Código: PG-CUM IIFR-C7

Coordinadores: M. Sc. Elizaida Torres Sarmiento, PA

M. Sc. Andris Domínguez, PA

Desde: abril hasta abril

Créditos: 1 Horas: 30

Dirigido a: Agricultura, Empresa Agroforestal

Título: Empoderamiento de la mujer como líder de transformación en el sector agrícola

Código: PG-CUM IIFR-C8

Coordinadores: M. Sc. Miladis Hechavarria Fis, PAux

M. Sc. Sonia Gendi, PAux

Desde: septiembre hasta octubre

Créditos: 1 Horas: 30

Dirigido a: Agricultura, Empresa Agroforestal

Título: Método y estilo del trabajo para cuadros: Su visión al cambio

Código: PG-CUM IIFR-C9

Coordinadores: Dr. C. Ángel Fernández, PAux

Lic. Orquidea Rojas Blanco, PAux

Desde: mayo hasta junio

Créditos: 1 Horas: 30

Dirigido a: Ordenamiento Territorial

Título: Formación doctoral: Bases para la producción científica

Código: PG-CUM IIFR-C10

Coordinadores: Dr. C. Yomelis Estrada Hechavarría, PAux
M. Sc. Elena Rivera, PAux

Desde: abril hasta mayo

Créditos: 1 Horas: 30

Dirigido a: INDER, Educación

Título: Metodología de la enseñanza de la Gimnasia Rítmica Deportiva y Gimnasia Asiática

Código: PG-CUM IIFR-C11

Coordinador: M. Sc. Oleidrys Godinez Palacios, PA

Desde: abril hasta mayo

Créditos: 1 Horas: 30

Dirigido a: INDER

Título: Fisthe Funcionales: tendencias actuales

Código: PG-CUM IIFR-C12

Coordinador: M. Sc. Diango García Perdomo, PA

Desde: mayo hasta junio

Créditos: 1 Horas: 30

Dirigido a: INDER

Título: Metodología del Béisbol Five

Código: PG-CUM IIFR-C13

Coordinador: M. Sc. Oleidrys Godinez Palacios, PAux

Desde: octubre hasta noviembre

Créditos: 1 Horas: 30

Dirigido a: INDER

Título: Gestión económica para mejorar la rentabilidad y sostenibilidad

Código: PG-CUM IIFR-C14

Coordinador: Esp. Elizaida Torres Sarmiento,
Andris Domínguez, PA

Desde: octubre hasta noviembre

Créditos: 1 Horas: 30

Dirigido a: MipyMes

ENTRENAMIENTOS

Título: Elaboración del presupuesto económico en proyectos I+D+I e I+D

Código: PG-CUM IIFR-E1

Coordinador: Esp. Andris Dominguez Cuba, PA

Desde: febrero hasta marzo
Créditos: 1 Horas: 30
Dirigido a: Profesores CUM

Título: Metodología de la Investigación

Código: PG-CUM IIFR-E2
Coordinador: M. Sc. Yomelis Estrada Hechavarría, PA
Desde: febrero hasta marzo
Créditos: 1 Horas: 30
Dirigido a: Profesores CUM

Título: La Comunicación como base interactiva para la intervención comunitaria

Código: PG-CUM IIFR-E3
Coordinadores: M. Sc. Elenis Sierra Ochoa, PAux
M. Sc. Licet Ortiz Quiala, PAux
Desde: mayo hasta junio
Créditos: 1 Horas: 30
Dirigido a: Trabajadores Sociales

Título: Elaboración de artículos científicos

Código: PG-CUM IIFR-E4
Coordinador: Lic. Yomelis Estrada Hechavarría, PAux
Desde: abril hasta mayo
Créditos: 1 Horas: 30
Dirigido a: Profesores CUM, Educación

Título: La Tarea Vida: Su impacto para mitigar el cambio climático desde el contexto laboral

Código: PG-CUM IIFR-E5
Coordinadores: M. Sc. Antonio Monte de Oca, PA
M. Sc. Emilio Leyet Maturell, PA
Desde: septiembre hasta octubre
Créditos: 1 Horas: 30
Dirigido a: Agroforestal - Agricultura

Título: Elementos Básicos para el funcionamiento del consejo técnico asesor territorial

Código: PG-CUM IIFR-E16
Coordinador: M. Sc. Emilio Leyet Maturell, PA
Desde: marzo hasta abril
Créditos: 1 Horas: 30
Dirigido a: Ordenamiento Territorial

Título: Precisiones fundamentales del nuevo código de trabajo

Código: PG-CUM IIFR-E7

Coordinadores: Lic. Eleade Hechavarría Pérez, PA

M. Sc. Enidio Oris Martínez, PA

Desde: abril hasta mayo

Créditos: 1 Horas: 30

Dirigido a: Ordenamiento Territorial

Título: Elementos fundamentales geogebra como agente educativo

Código: PG-CUM IIFR-E8

Coordinador: M. Sc. Eddy Pineda Chacón, PA

Desde: mayo hasta junio

Créditos: 1 Horas: 30

Dirigido a: Maestro de grado Educación

Título: Las 63 medidas de la agricultura para impulsar la producción de alimentos

Código: PG-CUM IIFR-E9

Coordinadores: Lic. Eleade Hechavarría Pérez, PA

M. Sc. Enidio Oris Martínez, PA

Desde: febrero hasta marzo

Créditos: 1 Horas: 30

Dirigido a: CAM..Cuadros

Título: Articulación de las políticas públicas para el desarrollo económico local desde la ciencia e innovación

Código: PG-CUM IIFR-E10

Coordinadores: M. Sc. Andris Dominguez Cuba, PA

M. Sc. Eddy Gamboa Cuba, PA

Desde: marzo hasta abril

Créditos: 1 Horas: 30

Dirigido a: CAM.,Cuadros

DIPLOMADOS

Título: Administración Empresarial

Código: PG-CUM IIFR-D1

Coordinadores: Dr. C. Orquidea Rojas Blanco, PAux

Dr. C. Elena Rivera Hernández, PAux

Desde: abril hasta mayo

Créditos: 17 Horas: 517

Dirigido a: Cuadros de Empresas y Mipymes

Título: La promoción Sociocultural para la prevención de la violencia de género

Código: PG-CUM IIFR-D2

Coordinadores: Dr. C. Sonia Gendis, Eddy Gamboa, PAux

M. Sc. Elsa Hernández, PAux

Desde: marzo hasta abril

Créditos: 15 Horas: 450

Dirigido a: Cultura



CENTRO UNIVERSITARIO MUNICIPAL III FRENTE

CURSOS

Título: La cultura como escudo y espada de la nación

Código: PGCUM IIIFR-C1

Coordinador: M. Sc. Eduardo Aguilar Jerez, PA

Desde: febrero hasta febrero

Créditos: 1 Horas: 30

Dirigido a: Profesionales del territorio

Título: La Ética, Moral y el Liderazgo: cualidades del profesional

Código: PGCUM IIIFR-C2

Coordinador: M. Sc. Magalis Bastista Segura, PA

Desde: mayo hasta mayo

Créditos: 1 Horas: 30

Dirigido a: Profesionales de territorio

Título: La construcción de objetos en la edad precolar

Código: PGCUM IIIFR-C3

Coordinador: M. Sc. Idannis Núñez Creach, PA

Desde: febrero hasta mayo

Créditos: 1 Horas: 30

Dirigido a: Maestros del territorio Filé

Título: El desarrollo de la motricidad en la Primera Infancia

Código: PGCUM IIIFR-C4

Coordinador: M. Sc. Dayelanis Flores Ramos, PA

Desde: febrero hasta abril

Créditos: 1 Horas: 30

Dirigido a: Educadoras de círculos infantiles

Título: Estrategias participativas para la salvaguarda del patrimonio local: comunidad y resilencial

Código: PGCUM IIIFR-C5

Coordinadores: M. Sc. Dorsibel Ramos Cervantes, PAux
M. Sc. Carlos Aldana, PAux

Desde: febrero hasta marzo

Créditos: 1 Horas: 30

Dirigido a: Metodólogos. Directores territoriales. Jefes de ciclo, cuadros políticos y administrativos.

Título: La comunicación asertiva: un estilo de comunicación

Código: PGCUM IIIFR-C6

Coordinador: M. Sc. Dalkis Ríos Mendoza, PA

Desde: abril hasta mayo

Créditos: 1 Horas: 30

Dirigido a: maestros, coordinadores y directores

Título: La comprensión lectora en el proceso de aprendizaje de las matemáticas

Código: PGCUM IIIFR-C7

Coordinador: M. Sc. Margoris Oduardo Cordoví, PA

Desde: marzo hasta abril

Créditos: 1 Horas: 30

Dirigido a: Metodólogos y jefes de ciclo

Título: Innovación Pedagógica desde nuevas enseñanzas de la química

Código: PGCUM IIIFR-C8

Coordinador: M. Sc. Ana Rosa María Díaz, PA

Desde: febrero hasta marzo

Créditos: 1 Horas: 30

Dirigido a: Profesores y técnicos de laboratorio

Título: Prácticas Culturales Educativas para el Bienestar, Equidad y Seguridad Alimentaria

Código: PGCUM IIIFR-C9

Coordinador: Lic. Mayelín González Suárez, PA

Desde: marzo hasta abril

Créditos: 1 Horas: 30

Dirigido a: Departamento comunicación

Título: Desarrollo Social con Equidad de Género: Intervenciones Estratégicas para el Trabajo Social

Código: PGCUM IIIFR-C10

Coordinador: Lic. Danelis Guerra Rodríguez, PA

Desde: abril hasta mayo

Créditos: 1 Horas: 30

Dirigido a: Bibliotecarias del municipio

Título: Sistemas de certificación de Semilla

Código: PGCUM IIIFR-C 11

Coordinador: M. Sc. José Jorge Areas Arañó, PAux

Desde: octubre hasta noviembre

Créditos: 1 Horas: 30

Dirigido a: MINAGRI

Título: El desarrollo de la horticultura. Politécnico y CUM

Miembros del proyecto de agricultura familiar

Código: PGCUM IIIFR-C12

Coordinador: M. Sc. Marino Pineda Vila, PA

Desde: febrero hasta marzo

Créditos: 1 Horas: 30

Dirigido a: Actores locales y profesores Polítc

Título: La recreación física como elemento esencial del tiempo libre

Código: PGCUM IIIFR-C13

Coordinador: M. Sc. Enigersy Llamos Mustelier, PA

Desde: abril hasta mayo

Créditos: 1 Horas: 30

Dirigido a: profesionales del MINED Y EL INDER

Título: El huerto escolar como laboratorio vivo

Código: PGCUM IIIFR-C14

Coordinador: Lic. Reinier Cerquera, Instructor

Desde: marzo hasta abril

Créditos: 1 Horas: 30

Dirigido a: profesionales del MINED

TALLER

Título: Gobernanza alimentaria: retos y desafíos

Código: PGCUM IIIFR-T-1

Coordinador: Dr.C. Mindra Arévalo Zurita, Titular

Desde: Febrero

Créditos: 1 Horas: 30

Dirigido a: Consejo de la Administración Municipal

Título: Redes comunitarias y su impacto en la gobernanza

Código: PGCUM IIIFR-T-2

Coordinador: Dr.C. Mindra Arévalo Zurita, PAux

Desde: Marzo

Créditos: 1 Horas: 30

Dirigido a: Consejo de la Administración Municipal

Título: Construyendo equidad de género

Código: PGCUM IIIFR-T-3

Coordinador: Dr. C. Mindra Arévalo Zurita, PAux

Desde: Abril

Créditos: 1 Horas: 30

Dirigido a: Subdirección Posgrado CUM. Lo reciben profesionales de todos los sectores



CENTRO UNIVERSITARIO MUNICIPAL GUAMÁ

CURSOS

Título: Información y comunicación para servidores públicos

Código: PG-CUM GM-C-1

Coordinador: M. Sc. Adisnelva Pérez Cardosa, PA

Desde: febrero hasta febrero

Créditos: 1 Horas: 30

Dirigido a: Gobierno, Educación, Salud, Agrofor

Título: Habilidades informacionales para investigadores

Código: PG- CUM GM-C-2

Coordinador: M. Sc. Danigsia Larrondo Chacón, PAux

Desde: febrero hasta febrero

Créditos: 1 Horas: 30

Dirigido a: Gobierno, Educación, Salud, Agrofor, INDER, docentes

Título: La dirección como proceso empresarial

Código: PG -CUM GM-C-3

Coordinador: M. Sc. Lisnerio Enamorado Mora, PAux

Desde: febrero hasta febrero

Créditos: 1 Horas: 30

Dirigido a: Gobierno, Educación, Salud, Agrofor, INDER, docentes

Título: Factibilidad de proyectos de inversión

Código: PG- CUM GM-C-4

Coordinador: Lic. Olneys Bilbao Montoya, PI

Desde: marzo hasta marzo

Créditos: 1 Horas: 30

Dirigido a: INDER, Educación, Salud, Delegados, Gobierno

Título: Comunicación comunitaria

Código: PG -CUM GM-C-5

Coordinador: M. Sc. Victoria López del Toro, PAux.

Desde: marzo hasta marzo

Créditos: 1 Horas: 30

Dirigido a: INDER, Educación, Salud, delegados, Gobierno

Título: Metodología para la elaboración de proyectos

Código: PG -CUM GM-C-6

Coordinador: M. Sc. Adisnelva Pérez Cardosa, PA

Desde: mayo hasta mayo

Créditos: 1 Horas: 30

Dirigido a: INDER, Educación, Salud, delegados, Gobierno

Título: Gestión medioambiental y desarrollo humano sostenible

Código: PG- CUM GM -C-7

Coordinador: M. Sc. Mirka Morales Hierrezuelo, PAux.

Desde: junio hasta junio

Créditos: 1 Horas: 30

Dirigido a: Educación, Salud, Agrofor, Gobierno

Título: Soberanía alimentaria y educación nutricional para la salud

Código: PG- CUM GM-C-8

Coordinador: M. Sc. Xiomara Areas Mendoza, PAux.

Desde: junio hasta mayo

Créditos: 1 Horas: 30

Dirigido a: Educación, Salud, Agrofor, Gobierno

Título: El trabajo comunitario integrado

Código: PG- CUM GM-C-9

Coordinador: M. Sc. Isabel Del Toro Suárez, PA

Desde: abril hasta abril

Créditos: 1 Horas: 30

Dirigido a: INDER, Educación, Salud, Agrofor

Título: Prácticas agroecológicas sostenibles

Código: PG- CUM GM-C-10

Coordinador: M. Sc. Ana Niovis Aguilera Vázquez, PAux

Desde: junio hasta junio

Créditos: 1 Horas: 30

Dirigido a: Educación, Agrofor, Delegación, ANAP

Título: Colonización cultural, retos en la educación cubana actual

Código: PG- CUM GM-C-11

Coordinador: M. Sc. Jesús Aguilar Pantoja, PA

Desde: junio hasta junio

Créditos: 1 Horas: 30

Dirigido a: Educación, Gobierno, Docentes

Título: Las TIC en la gestión del proceso docente educativo

Código: PG- CUM GM-C-12

Coordinador: M. Sc. Roberto Velazquez Soler, PA

Desde: abril hasta abril

Créditos: 1 Horas: 30

Dirigido a: Educación, Docentes

Título: El trabajo comunitario integrado para la atención a la diversidad con enfoque físico deportivo.

Código: PG- CUM GM-C-13

Coordinador: M. Sc. Marisnel La O Cordero, PA

Desde: septiembre hasta septiembre

Créditos: 1 Horas: 30

Dirigido a: Gobierno, Educación, Salud, Delegads, MTSs

Título: La perspectiva de género y equidad social en el desarrollo local

Código: PG- CUM GM-C-14

Coordinador: M. Sc. Olgalin Arebalo Silvera, PAux

Desde: septiembre hasta septiembre

Créditos: 1 Horas: 30

Dirigido a: Agrofor, ANAP, Gobierno

Título: Cultura y comunicación

Código: PG- CUM GM-C-15

Coordinador: Lic. Deilys Maria Granado Lora, Instructora

Desde: septiembre hasta septiembre

Créditos: 1 Horas: 30

Dirigido a: Cultura, Educación, Salud

Título: Gestión del desarrollo local para empresas

Código: PG- CUM GM-C-16

Coordinador: M. Sc. Victoria López del Toro, PAux

Desde: octubre hasta octubre

Créditos: 1 Horas: 30

Dirigido a: INDER, Educación, Salud, Agrofor

Título: Prevención y atención social

Código: PG- CUM GM-C-17

Coordinador: M. Sc. Olgalin Arebalo Silvera, PAux

Desde: junio hasta julio

Créditos: 1 Horas: 30

Dirigido a: Educación, Salud, Agrofor, Comercio, Gobierno

Título: Gestión del desarrollo local en el trabajo comunitario

Código: PG -CUM GM -C-18

Coordinador: M. Sc. Maricela Rivaflecha Castellanos, PAux

Desde: octubre hasta octubre

Créditos: 1 Horas: 30

Dirigido a: Gobierno, Educación, Salud, Delegads, MTSs

DIPLOMADOS

Título: Diplomado en gestión del desarrollo local sostenible

Código: PG- CUM GM- D-1

Coordinador: M. Sc. Maricela Rivaflecha Castellanos, PAux

Desde: marzo hasta junio

Créditos: 15 Horas: 360

Dirigido a: Gobierno, Educación, Salud, Delegads, MTSs

Título: Fundamentos de la gestión del desarrollo local y la sostenibilidad

Código: PG-CUMGM-D-1.1

Coordinador: M. Sc. Mirka Morales Hierrezuelo, PAux

Desde: marzo hasta marzo

Créditos: 2 Horas: 60

Dirigido a: Gobierno, Educación, Salud, Delegads, MTSs

Título: Gestión de la gobernabilidad en función del desarrollo local sostenible

Código: PG-CUMGM-D-1.2

Coordinador: M. Sc. Danigsia Larrondo Chacón, PAux

Desde: abril hasta abril

Créditos: 2 Horas: 60

Dirigido a: Gobierno, Educación, Salud, Delegads, MTSs

Título: Alianzas para la participación en el desarrollo local sostenible

Código: PG-CUMGM-D-1.3

Coordinador: M. Sc. Adisnelva Pérez Cardosa, PAux

Desde: mayo hasta mayo

Créditos: 2 Horas: 60

Dirigido a: Gobierno, Educación, Salud, Delegads, MTSs

Título: Herramientas para la conducción de la gestión del desarrollo local

Código: PG-CUMGM-D-1.4

Coordinador: M. Sc. Isabel Del Toro Suárez, PAux

Desde: mayo hasta mayo

Créditos: 3 Horas: 90

Dirigido a: Gobierno, Educación, Salud, Delegads, MTSs

Título: La gestión como vía para la estimulación del emprendimiento en el desarrollo local

Código: PG-CUMGM-D-1.5

Coordinador: M. Sc. Marisnel La O Cordero, PAux

Desde: junio hasta junio

Créditos: 3 Horas: 90

Dirigido a: Gobierno, Educación, Salud, Delegads, MTSs

TALLERES

Título: Técnicas de dirección

Coordinador: M. Sc. Lisnerio Enamorado Mora, PAux

Desde: marzo hasta marzo

Dirigido a: INDER, Educación, Salud, Agrofor, Gobierno

Título: Sistemas alimentarios locales para el desarrollo sostenible

Coordinador: M. Sc. Danigsia Larrondo Chacón, PAux

Desde: mayo hasta mayo

Dirigido a: Educación, Salud, Agrofor

Título: Gestión municipal para el desarrollo local

Coordinador: M. Sc. Mirka Morales Hierrezuelo, PAux

Desde: abril hasta abril

Dirigido a: Gobierno, Salud, Agrofor

CONFERENCIAS

Título: Liderazgo y toma de decisiones en la gobernanza local

Coordinador: M. Sc. Adisnelva Pérez Cardosa, PAux

Desde: abril hasta abril

Dirigido a: Educación, Salud, Gobierno

Título: La planeación estratégica una vía para el desarrollo empresarial

Coordinador: M. Sc. Victoria López del Toro, PAux

Desde: mayo hasta mayo

Dirigido a: Educación, Salud, Gobierno



CENTRO UNIVERSITARIO MUNICIPAL MELLA

CURSOS

Título: Comunicación institucional y memoria histórica: herramientas para la preservación de la identidad territorial

Código: PG-CUM Mella-C1

Coordinador: M. Sc. Norelvis Díaz Rodríguez, PA

Desde: febrero hasta abril

Créditos: 2 Horas: 60

Dirigido a: MINED, MES

Título: Desarrollo de las competencias investigativas en el contexto universitario

Código: PG-CUM Mella-C2

Coordinador: M. Sc. Norelvis Díaz Rodríguez, PA

Desde: abril hasta junio

Créditos: 2 Horas: 60

Dirigido a: MINED, MES

Título: El marco común europeo de Referencia de las lenguas: aprendizaje, enseñanza y evaluación

Código: PG-CUM Mella-C3

Coordinador: M. Sc. Norelvis Díaz Rodríguez, PAux

Desde: febrero hasta abril

Créditos: 2 Horas: 60

Dirigido a: MINED, MES

Título: Principios éticos y morales en los profesionales de la salud

Código: PG-CUM Mella-C4

Coordinador: Lic. Sergio Torrez Rodríguez, PA

Desde: febrero hasta abril

Créditos: 2 Horas: 60

Dirigido a: MINED, MES

Título: El trabajo metodológico, principal herramienta de superación en la enseñanza general

Código: PG-CUM Mella-C5

Coordinador: M. Sc. Yaima Zapata Despaigne, PA

Desde: marzo hasta mayo

Créditos: 2 Horas: 60

Dirigido a: MINED, MES

Título: Habilidades comunicativas en profesionales de la educación

Código: PG-CUM Mella-C6

Coordinador: M. Sc. Yaima Zapata Despaigne, PA

Desde: mayo hasta julio

Créditos: 2 Horas: 60

Dirigido a: MINED, MES

Título: Formación docente en Didáctica General

Código: PG-CUM Mella-C7

Coordinador: M. Sc. Iraima Torres Reyes, PAux

Desde: abril hasta julio

Créditos: 2 Horas: 60

Dirigido a: MINED, MES

Título: Protocolo y gestión de los cuadros y reservas en instituciones educativas locales

Código: PG-CUM Mella-C8

Coordinador: M. Sc. Iraima Torres Reyes, PAux

Desde: febrero hasta abril

Créditos: 2 Horas: 60

Dirigido a: MINED, MES

Título: La cultura escolar: necesidad y oportunidad

Código: PG-CUM Mella-C9

Coordinador: Lic. Yarisleydis Segura Aguilar, PAux

Desde: febrero hasta abril

Créditos: 2 Horas: 60

Dirigido a: MINED, MES

Título: La extensión universitaria, la historia y la cultura escolar, herramientas

Código: PG-CUM Mella-C10

Coordinador: Lic. Yarisleydis Segura Aguilar, PAux

Desde: abril hasta junio

Créditos: 2 Horas: 60

Dirigido a: MINED, MES

Título: Cómo la expresión oral fortalece procesos de mediación, acompañamiento y orientación

Código: PG-CUM Mella-C11

Coordinador: M. Sc. Arelis Martínez Salazar, PA

Desde: marzo hasta junio

Créditos: 2 Horas: 60

Dirigido a: MINED, MES

Título: Economía doméstica y emprendimiento

Código: PG-CUM Mella-C12

Coordinador: M. Sc. Cristina Tervis Soria, PA

Desde: marzo hasta mayo

Créditos: 2 Horas: 60

Dirigido a: MINED, MES

Título: Gestión socioeducativa en el contexto universitario

Código: PG-CUM Mella-C13

Coordinador: M. Sc. Mileidis Arias González, PA

Desde: febrero hasta abril

Créditos: 2 Horas: 60

Dirigido a: MINED, MES

Título: Cultura, educación y desarrollo local: innovación y emprendimiento en el contexto universitario

Código: PG-CUM Mella-C14

Coordinador: M. Sc. Mileidis Arias González, PA

Desde: abril hasta junio

Créditos: 2 Horas: 60

Dirigido a: MINED, MES

Título: Prácticas de manejo sostenible del suelo para la producción de alimentos: Hacia una agricultura regenerativa

Código: PG-CUM Mella-C15

Coordinador: M. Sc. Yaneika Elías Vigaud, PAux

Desde: marzo hasta junio

Créditos: 2 Horas: 60

Dirigido a: MINED, MES

Título: Agroecología con enfoque de sostenibilidad

Código: PG-CUM Mella-C16

Coordinador: Ing. Alexander Cabrera Nuñez, PA

Desde: febrero hasta abril

Créditos: 2 Horas: 60

Dirigido a: MINED, MES

Título: Gestión de Recursos sostenibles agrícolas

Código: PG-CUM Mella-C17

Coordinador: Ing. Alexander Cabrera Nuñez, PA

Desde: abril hasta junio

Créditos: 2 Horas: 60

Dirigido a: MINED, MES

Título: Justicia ambiental y resiliencia comunitaria. Estrategias para poblaciones vulnerables en la Educación Superior

Código: PG-CUM Mella-C18

Coordinador: Lic. Yerlanis Vargas Saldaña, PA

Desde: febrero hasta abril

Créditos: 2 Horas: 60

Dirigido a: MINED, MES

Título: Competencias digitales para la docencia y la gestión universitaria

Código: PG-CUM Mella-C19

Coordinador: M. Sc. Yusleni Hidalgo Cobas, PA

Desde: febrero hasta abril

Créditos: 2 Horas: 60

Dirigido a: MINED, MES

Título: Internacionalización Universitaria. Estrategias académicas, culturales y comunitarias para el desarrollo territorial

Código: PG-CUM Mella-C20

Coordinador: M. Sc. Yusleni Hidalgo Cobas, PA

Desde: abril hasta junio

Créditos: 2 Horas: 60

Dirigido a: MINED, MES

Título Estrategias de Aprendizaje en la Modalidad Semipresencial

Código: PG-CUM Mella-C21

Coordinador: M. Sc. Carlos Lavaut Llagostera, PAux

Desde: febrero hasta abril

Créditos: 2 Horas: 60

Dirigido a: MINED, MES

Título: Introducción a la Inteligencia Artificial para profesores

Código: PG-CUM Mella-C22

Coordinador: M. Sc. Carlos Lavaut Llagostera, PAux

Desde: abril hasta junio

Créditos: 2 Horas: 60

Dirigido a: MINED, MES



CENTRO UNIVERSITARIO MUNICIPAL PALMA SORIANO

CURSOS

Título: Base jurídica para la dirección

Código: PG-CUM PS-C-1

Coordinador: Dr. C. Carmen Lisbeth Castro Santana, PAux

Desde: febrero hasta marzo

Créditos: 2 Horas: 60

Dirigido a: Cuadros y reservas

Título: Gestión Institucional desde el Centro Universitario Municipal

Código: PG-CUM PS-C-2

Coordinador: Dr. C. Yanara Gé Licea, PAux

Desde: Abril hasta mayo

Créditos: 2 Horas: 60

Dirigido a: Profesores del CUM

Título: Dirección, Información y Comunicación

Código: PG-CUM PS-C-3

Coordinadores: Dr. C. Yalily González Díaz PAux

M. Sc. Esperanza Morales Isaac, PA

Desde: Junio hasta julio

Créditos: 3 Horas: 90

Dirigido a: Sistema Empresarial y cooperativo de la Agricultura

Título: Didáctica de la enseñanza de las lenguas extranjeras

Código: PG-CUM PS-C-4

Coordinador: M. Sc. Daniellis Mora Abich, PA

Desde: septiembre hasta octubre

Créditos: 2 Horas: 60

Dirigido a: Profesores de Idioma de la enseñanza media superior

Título: Gestión económica, contable y financiera

Código: PG-CUM PS-C-5

Coordinador: Dr.C. Carmen Lisbeth Castro Santana, PAux

Desde: septiembre hasta octubre

Créditos: 2 Horas: 60

Dirigido a: Cuadros y Reservas del Sistema Empresarial y cooperativo de la Agricultura

Título: Control Interno

Código: PG-CUM PS-C-6

Coordinador: M. Sc. María Virgen Álvarez Arcaya, PAux

Desde: abril hasta mayo

Créditos: 2 Horas: 60

Dirigido a: Cuadros y Reservas del Sistema Empresarial y cooperativo de la Agricultura

Título: Sistema de Gestión

Código: PG-CUM PS-C-7

Coordinadores: Dr. C. Ramiro Gross Tur, PT

Dr. C. Yanara Ge Licea, PAux

Desde: enero hasta febrero

Créditos: 3 Horas: 90

Dirigido a: Sistema Empresarial de AZCUBA

Título: La Inteligencia Artificial aliada en la enseñanza y aprendizaje en la educación pre universitaria

Código: PG-CUM PS-C-8

Coordinador: M. Sc. Pedro Neira Labañino, PAux

Desde: marzo hasta abril

Créditos: 2 Horas: 60

Dirigido a: Profesores de pre universitario

Título: Formación de competencia. Asesoría en gobernanza a líderes sociales de comunidades vulnerables

Código: PG-CUM PS-C-9

Coordinador: M. Sc. Anibal Marrero Zamora, PA

Desde: mayo hasta junio

Créditos: 3 Horas: 90

Dirigido a: Líderes Comunitarios. Presidentes de Consejos Populares y delegados

Título: Desafíos y perspectivas de la ley de comunicación social en el contexto local

Código: PG-CUM PS-C-10

Coordinador: M. Sc. Esperanza Morales Isaac, PA

Desde: abril hasta mayo

Créditos: 2 Horas: 60

Dirigido a: Departamento de comunicación del Gobierno

Título: Contribuciones filosóficas desde la dimensión axiológica y cultural. Su papel en el proceso pedagógico

Código: PG-CUM PS-C-11

Coordinador: Lic. Alejandro Simón Flores, PA

Desde: marzo hasta abril

Créditos: 2 Horas: 60

Dirigido a: Profesores de Cultura Política de la educación pre universitaria

Título: La tertulia literaria una alternativa en la enseñanza de la literatura

Código: PG-CUM PS-C-12

Coordinador: Esp. Milagros de los Angeles Miralles, PA

Desde: junio hasta julio

Créditos: 2 Horas: 60

Dirigido a: Profesores de Español Literatura de pre universitario

ENTRENAMIENTOS

Título: Metodología, métodos y técnicas para la intervención social con casos, grupos, familias y comunidad

Código: PG-CUM PS-E-1

Coordinador: Esp. Carlos Delis Riera, PAux

Desde: mayo hasta junio

Créditos: 1 Horas: 30

Dirigido a: Trabajadores sociales

Título: Transformación digital

Código: PG-CUM PS-E-2

Coordinador: M. Sc. Sandra Guillen Alarcón, PAux

Desde: abril hasta mayo

Créditos: 1 Horas: 30

Dirigido a: Miembros del CAM

Título: El autismo en la actualidad. Atención logopédica

Código: PG-CUM PS-E-3

Coordinador: M. Sc. Nora Maité Lince Acosta, PAux

Desde: octubre hasta noviembre

Créditos: 1 Horas: 30

Dirigido a: Logopedas del MINED

Título: El PA Matemático Geogebra una alternativa para el aprendizaje desarrollado

Código: PG-CUM PS-E-4

Coordinador: M. Sc. Pedro Neira Labañino, PA

Desde: enero hasta marzo

Créditos: 1 Horas: 30

Dirigido a: Maestros de 5to y 6to grado de la Educación Primaria

Título: Comercialización de productos agropecuarios

Código: PG-CUM PS-E-5

Coordinador: M. Sc. Rolando Arteaga Durán, PA

Desde: junio hasta julio

Créditos: 1 Horas: 30

Dirigido a: Sistema Empresarial y cooperativo de la Agricultura

Título: Sistematización en trabajo social

Código: PG-CUM PS-E-6

Coordinador: Esp. Carlos Delis Riera, PA

Desde: octubre hasta noviembre

Créditos: 1 Horas: 30

Dirigido a: Trabajadores sociales

Título: Csas de cuidados y casitas infantiles. Vigencia e impacto en el territorio

Código: PG-CUM PS-E-7

Coordinadores: Esp. Mirelys Ortiz Viamonte, PA

 Esp. Mirna Gómez Rodríguez, PA

Desde: mayo hasta junio

Créditos: 1 Horas: 30

Dirigido a: Educadoras de la primera infancia

Título: Didáctica del Entrenamiento Deportivo

Código: PG-CUM PS-E-8

Coordinador: M. Sc. Roberto Hechavarria Fis, PA

Desde: abril hasta mayo

Créditos: 1 Horas: 30

Dirigido a: Profesores de Atletismo del INDER

Título: La Cultura Física Terapéutica en la atención a los Adultos Mayores con Artrosis Cervical

Código: PG-CUM PS-E-9

Coordinador: M. Sc. Reinaldo Núñez Jiménez, PI

Desde: marzo hasta abril

Créditos: 1 Horas: 30

Dirigido a: Profesores de actividad física comunitaria del INDER

Título: El discurso y su tratamiento en la educación primaria

Código: PG-CUM PS-E-10

Coordinador: M. Sc. Armando Peña Rodríguez, PA

Desde: mayo hasta junio

Créditos: 1 Horas: 30

Dirigido a: Docentes de la enseñanza primaria

Título: Didáctica de la Educación Primaria

Código: PG-CUM PS-E-11

Coordinador: M. Sc. Belkis Brito Crech, PA

Desde: octubre hasta noviembre

Créditos: 1 Horas: 30

Dirigido a: Docentes de 5to y 6to grado de la enseñanza primaria

Título: Herramientas Estadísticas para la toma de decisiones

Código: PG-CUM PS-E-12

Coordinador: M. Sc. Abel Viamonte Oduardo, PA

Desde: marzo hasta abril

Créditos: 1 Horas: 30

Dirigido a: Sector Empresarial. UEB Mantenimiento Constructivo

Título: La Gestión mediambiental y su impacto en el desarrollo local

Código: PG-CUM PS-E-13

Coordinador: M. Sc. Iliana Labrada Gallardo, PA

Desde: junio hasta julio

Créditos: 1 Horas: 30

Dirigido a: Miembros del CAM

CONFERENCIAS

Título: Vigencia del pensamiento revolucionario de Fidel Castro

Coordinador: M. Sc. Arianne Santana Menadier, PA

Desde: abril

Créditos: Horas: 4

Dirigido a: Cuadros y reservas

Título: Impactos de las AUAM en el territorio

Coordinador: M. Sc. Yuneisi Ricardo Vazquez, PA

Desde: marzo

Créditos: Horas: 4

Dirigido a: Comisión de atención a la Dinámica Demográfica del CAM

Título: Actualización sobre la dinámica demográfica en Cuba

Coordinador: Esp. Carlos Delis Riera, PA

Desde: febrero

Créditos: Horas: 4

Dirigido a: Grupo municipal de Trabajo Comunitario Integrado



CENTRO UNIVERSITARIO MUNICIPAL CONTRAMAESTRE

CURSOS

Título: Gestión del cambio para el desarrollo

Código: PG-CUM CONT-C1

Coordinador: M. Sc. Guillermo García Aguilar, PAux

Desde: febrero hasta febrero

Créditos: 1 Horas: 30

Dirigido a: Gobierno

Título: Estilos de Dirección y Liderazgo

Código: PG-CUM CONT-C2

Coordinador: M. Sc. José Antonio Montes de Oca Wert, PAux

Desde: marzo hasta marzo

Créditos: 1 Horas: 30

Dirigido a: Gobierno

Título: Dirección Científica

Código: PG-CUM CONT-C3

Coordinador: M. Sc. Francisco Emilio Ojeda Hernández, PA

Desde: abril hasta abril

Créditos: 1 Horas: 30

Dirigido a: Gobierno

Título: Lengua de señas

Código: PG-CUM CONT-C4

Coordinador: Dr. C. María Eulalia Martín Rivero, PT

Desde: marzo hasta marzo

Créditos: 1 Horas: 30

Dirigido a: Mined

Título: Uso de las tecnologías en la Información y las Comunicaciones en la comunicación en la social.

La inteligencia artificial

Código: PG-CUM CONT-C5

Coordinadores: Dr. C. María Eulalia Martín Rivero, PT

Dr. C. Alexander Gorina Sánchez, PT

Desde: mayo hasta mayo

Créditos: 1 Horas: 30

Dirigido a: Gobierno

Título: Utilización de los medios de enseñanza en la asignatura Historia de Cuba en la enseñanza Especial. Requerimientos metodológicos

Código: PG-CUM CONT-C6

Coordinador: Esp. Graciela Pérez Santiesteban, PAux

Desde: febrero hasta febrero

Créditos: 1 Horas: 30

Dirigido a: Mined

Título: Cómo implementar en las clases de Inglés el modelo de enseñanza S E""The teaching model SE"" en Secundaria Básica

Código: PG-CUM CONT-C7

Coordinador: M. Sc. Rubisel Segura Segura, PA

Desde: marzo hasta marzo

Créditos: 1 Horas: 30

Dirigido a: Mined

Título: La detección del talento en las asignaturas de Física; Química y Biología en función de elevar los resultados en concursos y eventos en Preuniversitario

Código: PG-CUM CONT-C8

Coordinador: M. Sc. Jorge Miguel Cabrera Nuñez, PA

Desde: marzo hasta marzo

Créditos: 1 Horas: 30

Dirigido a: Mined

Título: Cómo acceder e interactuar en cursos online a través de Google Preescolar

Código: PG-CUM CONT-C9

Coordinador: M. Sc. Wuilmer Tellez Cable, PA

Desde: marzo hasta marzo

Créditos: 1 Horas: 30

Dirigido a: Mined

Título: Caracterización de procesos históricos, personalidades en la asignatura Historia de Cuba en Primaria

Código: PG-CUM CONT-C10

Coordinador: Lic. Juan Carlos Rosario Molina, PA
Desde: febrero hasta marzo
Créditos: 1 Horas: 30
Dirigido a: Mined

Título: La dirección científica de procesos educativos, elaboración de proyectos de investigación educativa en Preuniversitario

Código: PG-CUM CONT-C11
Coordinador: Dr. C. Alexander Gorina Sánchez, PT
Desde: junio hasta junio
Créditos: 1 Horas: 30
Dirigido a: Mined

Título: Elaboración de proyectos desde la UBPC

Código: PG-CUM CONT-C12
Coordinador: M. Sc. Rubisel Segura Segura, PA
Desde: mayo hasta mayo
Créditos: 1 Horas: 30
Dirigido a: Agricultura

Título: Proceso de cambio local desde el trabajador cuentapropista

Código: PG-CUM CONT-C13
Coordinador: Dr. C. Damarys Sarmiento Duany, PT
Desde: septiembre hasta septiembre
Créditos: 1 Horas: 30
Dirigido a: Cuenta Propia

Título: Salud de los trabajadores medios de protección

Código: PG-CUM CONT-C14
Coordinador: M. Sc. Guillermo García Aguilar, PAux
Desde: septiembre hasta octubre
Créditos: 1 Horas: 30
Dirigido a: Tabaco

Título: Resolución 60

Código: PG-CUM CONT-C15
Coordinador: M. Sc. Guillermo García Aguilar, PA
Desde: septiembre hasta octubre
Créditos: 1 Horas: 30
Dirigido a: Miel y cera

Título: La metodología CLIL "Content and language Integrated Learning en Secundaria Básica

Código: PG-CUM CONT-C16

Coordinador: M. Sc. Rubisel Segura Segura, PA
Desde: septiembre hasta septiembre
Créditos: 1 Horas: 30
Dirigido a: Mined

Título: Salud de los trabajadores medios de protección

Código: PG-CUM CONT-C17
Coordinador: M. Sc. Jorge Miguel Cabrera Nuñez, PA
Desde: septiembre hasta septiembre
Créditos: 1 Horas: 30
Dirigido a: Mined

Título: Comunicación organizacional

Código: PG-CUM CONT-C18
Coordinador: M. Sc. Guillermo García Aguilar, PA
Desde: marzo hasta marzo
Créditos: 1 Horas: 30
Dirigido a: Mined

Título: Tratamiento de conflicto en el ambiente laboral

Código: PG-CUM CONT-C19
Coordinador: M. Sc. Guillermo García Aguilar, PAux
Desde: mayo hasta mayo
Créditos: 1 Horas: 30
Dirigido a: Mined

Título: Arte terapia en los profesionales de Educación Prescolar

Código: PG-CUM CONT-C20
Coordinador: M. Sc. Guillermo García Aguilar, PAux
Desde: octubre hasta octubre
Créditos: 1 Horas: 30
Dirigido a: Mined

Título: El enfoque cognitivo y social cultural desde la comprensión textual en Secundaria Básica

Código: PG-CUM CONT-C21
Coordinador: M. Sc. Thaimi Sardiñas Arrieta, PAux
Desde: junio hasta junio
Créditos: 1 Horas: 30
Dirigido a: Mined

Título: Tratamiento metodológico para la solución de problemas y ejercicios con texto en la asignatura de matemática en la enseñanza Especial

Código: PG-CUM CONT-C22

Coordinador: M. Sc. Juan Carlos Rojas de la Rosa, PA
Desde: mayo hasta junio
Créditos: 1 Horas: 30
Dirigido a: Mined

Título: Utilización de los medios de enseñanzas en la asignatura de Historia en Secundaria Básica

Código: PG-CUM CONT-C23

Coordinador: M. Sc. Maria Victoria Fajardo Safont, PA
Desde: abril hasta mayo
Créditos: 1 Horas: 30
Dirigido a: Mined

Título: Las habilidades en la asignatura de Historia en Secundaria Básica

Código: PG-CUM CONT-C24

Coordinador: M. Sc Miguel Angel Oconor Acosta, PA
Desde: abril hasta mayo
Créditos: 1 Horas: 30
Dirigido a: Mined

Título: Teoría sobre el desarrollo fisiológico de los niños de 0-6 años

Código: PG-CUM CONT-C25

Coordinador: Lic. Lidia María Borrero Fonseca, PI
Desde: junio hasta junio
Créditos: 1 Horas: 30
Dirigido a: Mined

Título: Tratamiento metodológico al razonamiento y resolución de problemas aritméticos en Primaria

Código: PG-CUM CONT-C26

Coordinador: M. Sc. Juan Carlos Rojas de la Rosa, PA
Desde: septiembre hasta septiembre
Créditos: 1 Horas: 30
Dirigido a: Mined

Título: Tratamiento metodológico a los métodos de enseñanza propios de la asignatura Ciencias Naturales en Primaria

Código: PG-CUM CONT-C27

Coordinador: M. Sc. Santiago Cordero Ochoa, PA
Desde: octubre hasta octubre
Créditos: 1 Horas: 30
Dirigido a: Mined



CENTRO UNIVERSITARIO MUNICIPAL SONGO LA MAYA

CURSOS

Título: La tutoría en la formación del profesional

Código: PG-SLM-C1

Coordinador: Dr. C. Maribel Asín Cala, PT

Desde abril hasta mayo

Créditos: 1 Horas: 30

Dirigido a: Cuadros y Tutores

Título: Gestión de la innovación local en las empresas de subordinación local

Código: PG-SLM-C2

Coordinador: Dr. C. Maribel Asín Cala, PT

Desde febrero hasta marzo

Créditos: 1 Horas: 30

Dirigido a: Cuadros y Especialistas

Título: Proyectos socioculturales y comunitarios: enfoques, metodología para el desarrollo local

Código: PG-SLM-C3

Coordinador: M. Sc. Guillermo Rivera Jaca, PA

Desde febrero hasta marzo

Créditos: 1 Horas: 30

Dirigido a: Cuadros, delegados y trabajadores

Título: Ética, valores y responsabilidad social en el proceso de dirección

Código: PG-SLM-C4

Coordinador: M. Sc. Martha Martínez Pérez, PA

Desde febrero hasta marzo

Créditos: 1 Horas: 30

Dirigido a: Cuadros y Reservas

Título: La planificación estratégica y gestión por resultados en el sector público y empresarial

Código: PG-SLM-C5

Coordinador: Dr. C. Maribel Asín Cala, PT

Desde febrero hasta marzo

Créditos: 1 Horas: 30

Dirigido a: Cuadros y Trabajadores

Título: Metodología para el diseño de cursos online

Código: PG-SLM-C6

Coordinador: Dr. C. Gerardo Ramírez Tamayo, PAux

Desde febrero hasta marzo

Créditos: 1 Horas: 30

Dirigido a: Cuadros y Docentes

Título: El trabajo comunitario integrado como herramienta de control popular

Código: PG-SLM-C7

Coordinador: Dr. C. Gerardo Ramírez Tamayo, PAux

Desde marzo hasta abril

Créditos: 1 Horas: 30

Dirigido a: Cuadros, delegados y Especialistas

Título: Políticas públicas para la atención a grupos vulnerables

Código: PG-SLM-C8

Coordinador: M. Sc. Guillermo Rivera Jaca, PA

Desde marzo hasta abril

Créditos: 1 Horas: 30

Dirigido a: Cuadros, trabajadores y Especialistas

Título: Dirección estratégica en la gestión pública local

Código: PG-SLM-C9

Coordinador: M. Sc. Martha Martínez Pérez, PA

Desde marzo hasta abril

Créditos: 1 Horas: 30

Dirigido a: Cuadros, Reservas, Funcionarios y Docentes

Título: Gestión de riesgos y reducción de desastres a nivel local

Código: PG-SLM-C10

Coordinador: Lic. Gerardo Agüero Cajigal, PA

Desde febrero hasta marzo

Créditos: 1 Horas: 30

Dirigido a: Cuadros y Trabajadores

Título: Sistemas alimentarios locales y circuitos cortos de comercialización

Código: PG-SLM-C11

Coordinador: M. Sc. Elieser Briso González, PAux

Desde marzo hasta abril

Créditos: 1 Horas: 30

Dirigido a: Cuadros, trabajadores y Especialistas

Título: Gestión de riesgos y reducción de desastres a nivel local

Código: PG-SLM-C12

Coordinador: Lic. Gerardo Agüero Cajigal, PA

Desde marzo hasta abril

Créditos: 1 Horas: 30

Dirigido a: Cuadros, Reservas, Especialistas y Trabajadores

Título: Gobernanza multinivel y articulación institucional para el desarrollo local sostenible

Código: PG-SLM-C13

Coordinador: Dr. C. Alberto Díaz Díaz, PT

Desde marzo hasta abril

Créditos: 1 Horas: 30

Dirigido a: Cuadros, trabajadores y Especialistas

Título: Enfoque de género en las políticas públicas y el desarrollo local

Código: PG-SLM-C14

Coordinador: M. Sc. Juan Arquímedez Mustelier Caballero, PAux

Desde marzo hasta abril

Créditos: 1 Horas: 30

Dirigido a: Cuadros, campesinos, comunitarios y Trabajadores

Título: Educación ambiental para la toma de decisiones públicas

Código: PG-SLM-C15

Coordinador: M. Sc. Imara Lay Bravo, PAux

Desde febrero hasta marzo

Créditos: 1 Horas: 30

Dirigido a: Cuadros, campesinos, comunitarios y Trabajadores

Título: Gestión ambiental integrada en el ámbito local

Código: PG-SLM-C16

Coordinador: M. Sc. Imara Lay Bravo, PAux

Desde abril hasta mayo

Créditos: 1 Horas: 30

Dirigido a: Cuadros, campesinos, comunitarios y Trabajadores

Título: Enfoque preventivo y adaptativo en la gestión territorial

Código: PG-SLM-C17

Coordinador: M. Sc. Juan Arquímedez Mustelier Caballero, PAux

Desde abril hasta mayo

Créditos: 1 Horas: 30

Dirigido a: Cuadros

Título: Gestión pública del programa de seguridad alimentaria y nutricional

Código: PG-SLM-C18

Coordinador: M. Sc. Odalis Guillot Téllez, PA

Desde febrero hasta marzo

Créditos: 1 Horas: 30

Dirigido a: Trabajadores, Cuadros y Reservas

Título: Políticas públicas para la soberanía alimentaria

Código: PG-SLM-C19

Coordinador: M. Sc. Odalis Guillot Téllez, PA

Desde marzo hasta abril

Créditos: 1 Horas: 30

Dirigido a: Cuadros y Trabajadores

Título: Políticas Públicas locales y atención integral a personas adultas mayores

Código: PG-SLM-C20

Coordinador: Dr. C. Geisel Castillo Perozo, PAux

Desde abril hasta mayo

Créditos: 1 Horas: 30

Dirigido a: Cuadros, campesinos, comunitarios y Trabajadores

Título: Gestión interinstitucional para la atención a personas adultas mayores

Código: PG-SLM-C21

Coordinador: Dr. C. Geisel Castillo Perozo, PAux

Desde mayo hasta junio

Créditos: 1 Horas: 30

Dirigido a: Cuadros, campesinos, comunitarios y Trabajadores

Título: Diagnóstico participativo sobre envejecimiento en las comunidades

Código: PG-SLM-C22

Coordinador: M. Sc. Graciela Carballosa Ferrera, PA

Desde febrero hasta marzo

Créditos: 1 Horas: 30

Dirigido a: Grupo de prevención de los Consejos Populares, Delegados y Comunitarios

Título: La participación ciudadana en proyectos de desarrollo local

Código: PG-SLM-C23

Coordinador: M. Sc. Graciela Carballosa Ferrera, PA

Desde marzo hasta abril

Créditos: 1 Horas: 30

Dirigido a: Comunitarios, Trabajadores, Cuadros y reservas

Título: Roll del maestro como agente de cambio en las comunidades en el contexto actual

Código: PG-SLM-C24

Coordinador: M. Sc. Maricela Silega Ramos, PA

Desde febrero hasta marzo

Créditos: 1 Horas: 30

Dirigido a: Cuadros y Docentes

Título: Coordinación interinstitucional y trabajo en redes para el desarrollo territorial

Código: PG-SLM-C25

Coordinador: M. Sc. Maricela Silega Ramos, PA

Desde abril hasta mayo

Créditos: 1 Horas: 30

Dirigido a: Cuadros y Reservas, Trabajadores, Comunitarios

Título: Liderazgo femenino y empoderamiento en contextos locales

Código: PG-SLM-C26

Coordinador: M. Sc. Maira Nariño Nariño, PA

Desde febrero hasta marzo

Créditos: 1 Horas: 30

Dirigido a: Cuadros y Reservas, Trabajadores, Comunitarios

Título: Educación Popular, participación y empoderamiento comunitario

Código: PG-SLM-C27

Coordinador: M. Sc. Maira Nariño Nariño, PA

Desde enero hasta febrero

Créditos: 1 Horas: 30

Dirigido a: Cuadros, Delegados, trabajadores y comunitarios

Título: La comunicación Sociocultural para la gestión del desarrollo local

Código: PG-SLM-C28

Coordinador: Esp. Ledianis Villalón Quintana, PA

Desde abril hasta mayo

Créditos: 1 Horas: 30

Dirigido a: Cuadros, Docentes, Trabajadores, Comunitarios

Título: Comunicación estratégica y participación social en proyectos de la EDM

Código: PG-SLM-C29

Coordinador: Esp. Ledianis Villalón Quintana, PA

Desde febrero hasta febrero

Créditos: 1 Horas: 30

Dirigido a: Cuadros, Docentes, Trabajadores, Comunitarios

Título: El costo para la planificación y control de la gestión económica

Código: PG-SLM-C30

Coordinador: M. Sc. Niurka Dayanis Cuencas Ramos, PAux

Desde febrero hasta febrero

Créditos: 1 Horas: 30

Dirigido a: Cuadros y Especialistas

Título: La auditoría como herramienta de dirección y transparencia

Código: PG-SLM-C31

Coordinador: M. Sc. Niurka Dayanis Cuencas Ramos, PAux

Desde febrero hasta febrero

Créditos: 1 Horas: 30

Dirigido a: Cuadros y Especialistas

Título: Contabilidad financiera para la gestión institucional y empresarial

Código: PG-SLM-C32

Coordinador: M. Sc. Niurka Dayanis Cuencas Ramos, PAux

Desde enero hasta enero

Créditos: 1 Horas: 30

Dirigido a: Cuadros y Especialistas

Título: El uso de los biofertilizantes en la agricultura sostenible y el desarrollo local

Código: PG-SLM-C33

Coordinador: Dr. C. Carlos Alberto Bustamante González, PT

Desde abril hasta mayo

Créditos: 1 Horas: 30

Dirigido a: Docentes, Cuadros, Especialistas y Funcionarios

Título: Prevención de desigualdades y discriminación en contextos locales

Código: PG-SLM-C34

Coordinador: M. Sc. Dayanis Castillo Suñol, PAux

Desde febrero hasta marzo

Créditos: 1 Horas: 30

Dirigido a: Cuadros y reservas

Título: Elaboración de artículos Científicos

Código: PG-SLM-C35

Coordinador: M. Sc. Leosmaris Smit Ruíz, PA

Desde febrero hasta marzo

Créditos: 1 Horas: 30

Dirigido a: Cuadros, Docentes, Trabajadores, Comunitarios

Título: Didáctica de la clase interdisciplinaria en el contexto del III perfeccionamiento de la Educación Primaria

Código: PG-SLM-C36

Coordinador: M. Sc. Leosmaris Smit Ruíz, PA

Desde abril hasta mayo

Créditos: 1 Horas: 30

Dirigido a: Cuadros, Docentes, Trabajadores, Comunitarios

Título: Los estilos de enseñanza en la Educación Física

Código: PG-SLM-C37

Coordinador: M. Sc. Fidel Fuentes Neira, PA

Desde febrero hasta febrero

Créditos: 1 Horas: 30

Dirigido a: Docentes, Cuadros, Especialistas y Funcionarios

Título: Dosificación de los test pedagógicos

Código: PG-SLM-C38

Coordinador: M. Sc. Rayner Enrique Torres Hardy, PA

Desde marzo hasta marzo

Créditos: 1 Horas: 30

Dirigido a: Docentes, Cuadros, Especialistas y Funcionarios

Título: Cultura física terapéutica en las personas adultas mayores

Código: PG-SLM-C39

Coordinador: M. Sc. Yamichel Fuentes Bravo, PAux

Desde marzo hasta marzo

Créditos: 1 Horas: 30

Dirigido a: Docentes, Cuadros, Especialistas y Funcionarios

Título: Teoría y metodología de la investigación científica

Código: PG-SLM-C40

Coordinador: Dr. C. Maribel Asín Cala, PT

Desde abril hasta mayo

Créditos: 1 Horas: 30

Dirigido a: Docentes, Cuadros, Especialistas y Funcionarios

Título: Actualización en la didáctica de la ETP

Código: PG-SLM-C41

Coordinador: M. Sc. Wilfredo Regueiferos Gutiérrez, PAux

Desde marzo hasta abril

Créditos: 1 Horas: 30

Dirigido a: Docentes, Cuadros, Especialistas y Funcionarios

Título: Tecnología e Informática de avanzada en el sistema deportivo cubano

Código: PG-SLM-C42

Coordinador: M. Sc. Yamichel Fuentes Bravo, PAux

Desde febrero hasta febrero

Créditos: 1 Horas: 30

Dirigido a: Docentes, Cuadros, Especialistas y Funcionarios

Título: Teoría y metodología de la investigación: Proyectos recreativos

Código: PG-SLM-C43

Coordinador: M. Sc. Lilian Aguilera Céspedes, PAux

Desde febrero hasta febrero

Créditos: 1 Horas: 30

Dirigido a: Docentes, Cuadros, Especialistas y Funcionarios

Título: La animación en las actividades de recreación y juegos dinámicos

Código: PG-SLM-C44

Coordinador: M. Sc. Lilian Aguilera Céspedes, PAux

Desde junio hasta junio

Créditos: 1 Horas: 30

Dirigido a: Docentes, Cuadros, Especialistas y Funcionarios

Título: Gestión de la innovación y soluciones basadas en ciencia

Código: PG-SLM-C45

Coordinador: Dr. C. Alberto Díaz Díaz, PT

Desde mayo hasta junio

Créditos: 1 Horas: 30

Dirigido a: Cuadros, trabajadores y Especialistas

Título: Evaluación de impactos sociales, culturales y ambientales

Código: PG-SLM-C46

Coordinador: M. Sc. Ydania Veranes Quiñones, PA

Desde mayo hasta junio

Créditos: 1 Horas: 30

Dirigido a: Cuadros, trabajadores y Especialistas

Título: Innovación y gestión del conocimiento en gobiernos locales

Código: PG-SLM-C47

Coordinador: M. Sc. Yeilán Cardero Lugo, PAux

Desde abril hasta mayo

Créditos: 1 Horas: 30

Dirigido a: Cuadros, trabajadores y Especialistas

ENTRENAMIENTOS

Título: Gestión eficiente de los servicios públicos locales

Código: PG-SLM-E1

Coordinador: M. Sc. Fidel Fuentes Neira, PA

Desde febrero hasta mayo

Créditos: 1 Horas: 30

Dirigido a: Cuadros

Título: Comercialización y encadenamientos productivos locales desde la Empresa Municipal de Comercio y Gastronomía

Código: PG-SLM-E2

Coordinador: M. Sc. Dayanis Castillo Suñol, PAux

Desde febrero hasta mayo

Créditos: 1 Horas: 30

Dirigido a: Cuadros

Título: Proceso de gestión en las producciones agropecuarias sostenible de la Empresa Agroindustrial 23 de julio

Código: PG-SLM-E3

Coordinador: Lic. Gerardo Agüero Cajigal, PA

Desde mayo hasta junio

Créditos: 1 Horas: 30

Dirigido a: Cuadros

Título: Uso de biofertilizantes en la producción de Café Orgánico en la Empresa Agroforestal La Maya

Código: PG-SLM-E4

Coordinador: M. Sc. Odalis Guillot Téllez, PA

Desde mayo hasta junio

Créditos: 1 Horas: 30

Dirigido a: Cuadros

Título: La dirección en la organización de los procesos productivos de la empresa Industria Locales

Código: PG-SLM-E5

Coordinador: M. Sc. Graciela Carballosa Ferrera, PA

Desde febrero hasta marzo

Créditos: 1 Horas: 30

Dirigido a: Cuadros

Título: La gestión de ciencia e innovación en el proceso agroindustrial de la Fábrica de Conservas Ponupo

Código: PG-SLM-E6

Coordinador: M. Sc. Imara Lay Bravo, PAux

Desde abril hasta mayo

Créditos: 1 Horas: 30

Dirigido a: Cuadros

TALLERES

Título: Plan de la economía y presupuesto: Una visión popular en la gestión del desarrollo local

Código: PG-SLM-T1

Coordinador: Dr. C. Alberto Díaz Díaz, PT

Desde febrero hasta: febrero

Título: Taller de enfoque de género en la gestión local

Código: PG-SLM-T2

Coordinador: M. Sc. Yeilan Cordero Lugo, PAux

Desde febrero hasta: febrero

Título: Participación social y trabajo comunitario Integrado

Código: PG-SLM-T3

Coordinador: M. Sc. Ydania Veranes Quiñones, PA

Desde febrero hasta: febrero

Título: Gestión Ambiental y buenas prácticas sostenibles

Código: PG-SLM-T4

Coordinador: M. Sc. Imara Lay Bravo, PAux

Desde marzo hasta: marzo

Título: Identificación de vulnerabilidades territoriales

Código: PG-SLM-T5

Coordinador: M. Sc. Graciela Carballosa Ferrera, PA

Desde junio hasta: junio



CENTRO UNIVERSITARIO MUNICIPAL SAN LUIS

CURSOS

Título: Tratamiento de la Zoonosis desde la crianza urbana

Código: PG-CUM San L-C1

Coordinador: Dr. C. Merly Pérez Pérez, PAux

Desde enero hasta febrero

Créditos: 1 Horas: 30

Dirigido a: Empresa Agroforestal, Dirección Municipal de ANAP, Delegación Municipal de la Agricultura, Planificación y Economía, Dirección Municipal de Vivienda

Título: Racionalización de los portadores Energéticos. Política de país. II parte

Código: PG-CUM San L-C2

Coordinador: M. Sc. René Medina Suárez, PAux ()

Desde febrero hasta febrero

Créditos: 1 Horas: 30

Dirigido a: Empresa agroindustrial, PTC, PTP

Título: Inglés. Comunicación y traducción

Código: PG-CUM San L-C3

Coordinador: M. Sc. Yanela Padilla Sánchez, PAux

Desde marzo hasta marzo

Créditos: 1 Horas: 30

Dirigido a: INDER y Educación

Título: La formación ambiental para el desarrollo local con énfasis en la protección del recurso agua

Código: PG-CUM San L-C4

Coordinador: Dr. C. Yaritza M La O Soria, PAux

Desde abril hasta abril

Créditos: 1 Horas: 30

Dirigido a: PTC, PTP, MINED, Empresa Agroindustrial, Acueducto, Gobierno Municipal

Título: Elaboración de expedientes para la certificación de las CCS y UEB San Luis

Código: PG-CUM San L-C5

Coordinador: Esp. Juan Carlos Marín Arias, PA

Desde enero hasta enero

Créditos: 1 Horas: 15

Dirigido a: CCS, UEB y empresa agroforestal

Título: La integración con el gobierno municipal: una vía eficaz

Código: PG-CUM San L-C6

Coordinador: M. Sc. Felipe Pérez Meléndez, PAux

Desde marzo hasta marzo

Créditos: 1 Horas: 30

Dirigido a: CUM/Gobierno, Dirección de Cultura

Título: Estudio y manejo eficiente de las legislaciones vigentes en materia de capital humano

Código: PG-CUM San L-C7

Coordinador: Esp. Darlenis Martín Vega, PA

Desde mayo hasta mayo

Créditos: 1 Horas: 30

Dirigido a: Gobierno, MINED, CUM

Título: La Didáctica de la Clase en la Universidad actual

Código: PG-CUM San L-C8

Coordinador: Dr. C. Reynaldo Vega Chacón, PT

Desde mayo hasta mayo

Créditos: 1 Horas: 30

Dirigido a: CUM, MINED, INDER

DIPLOMADOS

Título: Gestión del Desarrollo Local e Innovación Agroindustrial

Código: PG-CUM San L-D-1

Coordinador: M. Sc. René Medina Suárez, PAux

Desde mayo hasta septiembre

Créditos: 15 Horas: 150

Dirigido a: PTC, PTP, Empresa agroindustrial, cuadros

Título: Fundamentos del Desarrollo Local y Territorial

Código: PG-CUM San L-D-1.1

Coordinador: M. Sc. Dágmari Fernández Barbán, PA

Desde mayo hasta septiembre

Créditos: 15 Horas: 150

Dirigido a: PTC, PTP, Empresa agroindustrial, cuadros

Título: Gestión de la Innovación y el Emprendimiento

Código: PG-CUM San L-D-1.2

Coordinador: M. Sc. Aleyda Corales Neyra, PAux

Desde mayo hasta septiembre

Créditos: 15 Horas: 150

Dirigido a: PTC, PTP, Empresa agroindustrial, cuadros

Título: Agroindustria y Sostenibilidad

Código: PG-CUM San L-D-1.3

Coordinador: M. Sc. René Medina Suárez, PAux

Desde mayo hasta septiembre

Créditos: 15 Horas: 150

Dirigido a: PTC, PTP, Empresa agroindustrial, cuadros

Título: Metodología de la Investigación para el Desarrollo

Código: PG-CUM San L-D-1.4

Coordinador: Dr. C. Armando Paz Aguilera, PT

Desde mayo hasta septiembre

Créditos: 15 Horas: 150

Dirigido a: PTC, PTP, Empresa agroindustrial, cuadros

Título: Seminario de Proyecto final

Código: PG-CUM San L-D-1.5

Coordinador: M. Sc. René Medina Suárez, PAux

Desde mayo hasta septiembre

Créditos: 15 Horas: 150

Dirigido a: PTC, PTP, Empresa agroindustrial, cuadros

ESPECIALIDADES

Título: Metodología de la investigación para el envejecimiento

Código: PG-CUM San L-E1

Coordinador: M. Sc. Aleyda Neyra Corales, PAux

Desde junio hasta julio

Créditos: 2 Horas: 60

Dirigido a: Hogar de Ancianos, Cultura, MINED, MINSAP

Título: Políticas de Soberanía alimentaria e inocuidad de los alimentos

Código: PG-CUM San L-E2

Coordinador: M. Sc. Ariel López Duany, PAux

Desde junio hasta julio

Créditos: 2 Horas: 60

Dirigido a: CUM, CSS, UBPC

Título: Gestión comunicacional institucional y de protocolo

Código: PG-CUM San L-E3

Coordinador: Dr. C. Daniel Méndez Rodríguez, PT

Desde marzo hasta abril

Créditos: 2 Horas: 30

Dirigido a: PTC, comercio y gastronomía cuentapropistas

TALLER

Título: Asesoría a campesinos sobre nutrición de los animales domésticos (cerdo, aves, conejos y ovino - caprino)

Código: PG.CUM San L-T1

Coordinador: M. Sc. Merly Pérez Pérez, PAux

Desde febrero hasta: febrero

Dirigido a: Campesinos CCS, Usufructuarios

PROGRAMA DE CAPACITACIÓN

Título: El trabajo Metodológico para el sector rural

Código: PG-CUM San L-PC1

Coordinador: CUM San Luis

Desde febrero hasta junio

Créditos: 15 Horas: 150

Dirigido a: PAs para el trabajo Educativo

Título: Los métodos de enseñanza

Código: PG-CUM San L-PC2

Coordinador: M. Sc. Nancy Benitez Bolaños, PI

Título: La Didáctica desarrolladora

Código: PG-CUM San L-PC3

Coordinador: Dr. C. Yaritza M La O Soria, PAux

Título: Variantes metodológicas para el trabajo en el sector rural partiendo del tercer perfeccionamiento educacional

Código: PG-CUM San L-PC4

Coordinador: M. Sc. Paula Montalvo Bledman, PAux

Título: Las habilidades pedagógicas para el desarrollo integral del estudiante

Código: PG-CUM San L-PC5

Coordinador: M. Sc. Yoandra Lozano Sorzano, PAux

Título: Matemática para la vida

Código: PG-CUM San L-PC6

Coordinador: M. Sc. Maribel Calderín Veloso, PI



CENTRO DE ESTUDIOS DE BIOTECNOLOGÍA INDUSTRIAL

CURSOS

Título: Fisiología y Genética Microbiana

Código: PG-CEBI-C1

Coordinadores: Dr. C. Teresa de los Milagros Orberá Ratón, PT
Dr. C. Humberto J. Morris Quevedo, PT

Desde enero hasta febrero

Créditos: 2 Horas: 60

Dirigido a: Investigadores vinculados a proyectos de I+D de la UO y el territorio

Título: Alimentos funcionales y nutracéuticos

Código: PG-CEBI-C2

Coordinadores: Dr. C. Humberto J. Morris Quevedo, PT
Dr. C. Yaixa Beltrán Delgado, PA

Desde septiembre hasta diciembre

Créditos: 1 Horas: 30

Dirigido a: Investigadores vinculados a proyectos de I+D de la UO y el territorio

Título: Biotecnología agrícola

Código: PG-CEBI-C3

Coordinadores: Dr. C. Manuel Serrat Díaz, PT
Dr. C. Irasema Pérez Portuondo, PT

Desde febrero hasta septiembre

Créditos: 1 Horas: 30

Dirigido a: Investigadores vinculados a proyectos de I+D de la UO y el territorio

ENTRENAMIENTOS

Título: Entrenamiento en el cultivo de setas sobre sustratos lignocelulósicos

Código: PG-CEBI-E1

Coordinador: Dr. C. Nora García Oduardo, PT

Desde septiembre hasta septiembre

Créditos: 1 Horas: 30

Dirigido a: Investigadores vinculados a proyectos de I+D de la UO y el territorio

Título: Entrenamiento en Fermentaciones microbianas en la elaboración de alimentos y bebidas

Código: PG-CEBI-E2

Coordinador: Dr. C. Nora García Oduardo, PT

Desde febrero hasta julio

Créditos: 1 Horas: 30

Dirigido a: Investigadores vinculados a proyectos de I+D de la UO y el territorio

MAESTRÍAS

Título: Maestría en Biotecnología

Código: PG-CEBI-M1

Coordinador: Dr. C. Irasema Pérez Portuondo PA

Desde abril hasta mayo

Créditos: 60 Horas: 1800

Dirigido a: Matrícula de la 13a Edición

Título: Bioestadística y diseño de experimentos

Código: PG-CEBI-M1.1

Coordinador: Dr. C. Yans Guardia, PT

Desde diciembre hasta febrero

Créditos: 2 Horas: 60

Dirigido a: Matrícula de la 13a Edición

Título: Seminario de investigación I

Código: PG-CEBI-M1.2

Coordinadores: Dr. C. Irasema Pérez Portuondo, PT
Comité Académico

Desde febrero hasta marzo

Créditos: 3 Horas: 90

Dirigido a: Matrícula de la 13a Edición

Título: Biotecnología Ambiental

Código: PG-CEBI-M1.3

Coordinador: Dr. C. Arelis Ábalos Rodríguez, PT

Desde enero hasta febrero

Créditos: 2 Horas: 60

Dirigido a: Matrícula de la 13a Edición

Título: Biotecnología de Enzimas

Código: PG-CEBI-M1.4

Coordinador: Dr. C. Manuel Serrat Díaz, PT
Desde febrero hasta marzo
Créditos: 2 Horas: 60
Dirigido a: Matrícula de la 13a Edición

Título: Biotecnología de los Alimentos

Código: PG-CEBI-M1.5
Coordinador: Dr. C. Yaixa Beltrán Delgado, PA
Desde marzo hasta abril
Créditos: 1 Horas: 30
Dirigido a: Matrícula de la 13a Edición

Título: Producción de Biocombustibles

Código: PG-CEBI-M1.6
Coordinador: Dr. C. Manuel Serrat Díaz, PT
Desde marzo hasta abril
Créditos: 2 Horas: 60
Dirigido a: Matrícula de la 13a Edición

Título: Ecología y Calidad Ambiental

Código: PG-CEBI-M1.7
Coordinador: Dr. C. Arelis Ábalos Rodríguez, PT
Desde abril hasta mayo
Créditos: 1 Horas: 30
Dirigido a: Matrícula de la 13a Edición

Título: Química Analítica del Medio Ambiente

Código: PG-CEBI-M1.8
Coordinador: Dr. C. Rosa María Pérez Silva, PT
Desde abril hasta mayo
Créditos: 1 Horas: 30
Dirigido a: Matrícula de la 13a Edición

Título: Inmunología

Código: PG-CEBI-M1.9
Coordinador: Dr. C. Irasema Pérez Portuondo, PT
Desde mayo hasta junio
Créditos: 1 Horas: 30
Dirigido a: Matrícula de la 13a Edición

Título: Modelos Animales

Código: PG-CEBI-M1.17
Coordinadores: Dr. C. Humberto J. Morris Quevedo, PT

Dr. C. Marcos Meneses, PT

Desde mayo hasta junio

Créditos: 1 Horas: 30

Dirigido a: Matrícula de la 13a Edición

Título: Seminario de investigación II

Código: PG-CEBI-M1.18

Coordinadores: Dr. C. Irasema Pérez Portuondo, PT
C. Académ.

Desde mayo hasta julio

Créditos: 3 Horas: 90

Dirigido a: Matrícula de la 13a Edición

DOCTORADOS

Título: Doctorado en Biotecnología

Código: PG-CEBI-DR1

Coordinador: Dr. C. Manuel Serrat Díaz, PT

Desde enero hasta diciembre

Créditos: 100 Horas: 3000

Dirigido a: Doctorandos activos año 2026

Título: Biotecnología Básica

Código: PG-CEBI-DR1.1

Coordinadores: Dr. C. Manuel Serrat Díaz, PT
Colectivo de profesores

Desde mayo hasta julio

Créditos: 3 Horas: 90

Dirigido a: Doctorandos de nuevo ingreso



CENTRO DE BIOFÍSICA MÉDICA

CURSOS

Título: Python para la investigación científica

Código: PG-CBM-C01

Coordinador: Dr. C. Alexander Sónora Mengana, PA

Desde mayo hasta julio

Créditos: 2. Horas: 60

Dirigido a: CBM

Título: Instrumentación electrónica Biomédica

Código: PG-CBM-C02

Coordinador: Dr. C. Juan Carlos García Naranjo, PT

Desde abril hasta junio

Créditos: 12 Horas: 360

Dirigido a: CBM

ENTRENAMIENTO

Título: Sistema PACS Imagis 2.0

Código: PG-CBM-C02

Coordinador: M. Sc. Henry Blanco Lores, PAux

Dirigido a: MINSAP

DIPLOMADOS

Título: Gestión de la innovación

Código: PG-CBM-D01

Coordinador: Dr. C. Rosa María Reyes Bravo, PT

Desde enero hasta noviembre

Créditos: 26 Horas: 780

Dirigido a: CBM

Título: Fundamentos de la Gestión de la Innovación

Código: PG-CBM-D01.1

Coordinador: Dr. C. Rosa María Reyes Bravo, PT

Desde enero hasta marzo

Créditos: 3 Horas: 90

Dirigido a: CBM

Título: Planeación Estratégica e Innovación

Código: PG-CBM-D01.2

Coordinador: Dr. C. Amílcar Roldán Ruenes, PT

Desde enero hasta marzo

Créditos: 3 Horas: 90

Dirigido a: CBM

Título: Liderazgo y Cultura para la Innovación

Código: PG-CBM-D01.3

Coordinador: Dr. C. Mayelin Cabezas Salmon, PT

Desde enero hasta marzo

Créditos: 3 Horas: 90

Dirigido a: CBM

Título: Operaciones y Soporte de la Innovación

Código: PG-CBM-D01.4

Coordinador: Dr. C. Jorge Wilson Kindelán, PT

Desde abril hasta julio

Créditos: 4 Horas: 120

Dirigido a: CBM

Título: Gestión de Proyectos de I+D+i y Transferencia de Resultados

Código: PG-CBM-D01.5

Coordinador: Dr. C. Teresa de los Milagros Orberá Ratón, PT

Desde abril hasta julio

Créditos: 4 Horas: 120

Dirigido a: CBM

Título: Evaluación, Medición y Mejora del SGI

Código: PG-CBM-D01.6

Coordinador: Dr. C. David Adame Brooks, PA

Desde enero hasta noviembre

Créditos: 3 Horas: 90

Dirigido a: CBM

Título: Taller de Implementación del SGI

Código: PG-CBM-D01

Coordinador: M. Sc. Niela González Muñoz, PA

Desde mayo hasta julio

Créditos: 3 Horas: 90

Dirigido a: CBM



CENTRO NACIONAL DE ELECTROMAGNETISMO APLICADO

CURSOS

Título: Gestión de proyectos de ciencia e innovación

Código: PG-CNEA-C1

Coordinador: Dr. C. Yilian Rodriguez Clavijo, PT

Desde junio hasta junio

Créditos: 2. Horas: 60

Dirigido a: Profesionales, técnicos y especialistas de entidades de ciencia.

Título: La gestión energética como herramienta para el cumplimiento de los objetivos de desarrollo

Código: PG-CNEA-C2

Coordinador: Dr. C. Mónica R. Berenguer Ungaro, PT

Desde junio hasta junio

Créditos: 1. Horas: 30

Dirigido a: Profesionales, técnicos y especialistas de entidades de ciencia.

Título: Gestión de la ciencia y la innovación agrícola

Código: PG-CNEA-C3

Coordinador: Dr. C. Elizabeth Isaac Aleman, PT

Desde septiembre hasta septiembre

Créditos: 1. Horas: 30

Dirigido a: Profesionales, técnicos y especialistas de entidades de ciencia.

Título: Agroecología

Código: PG-CNEA-C4

Coordinador: Dr. C. Belyani Vargas Batis, PT

Desde junio hasta junio

Créditos: 3. Horas: 90

Dirigido a: Profesionales, técnicos y especialistas de entidades de ciencia.

ENTRENAMIENTOS

Título: Agroecología

Código: PG-CNEA-E1

Coordinador: Dr. C. Belyani Vargas Batis, PT

Desde febrero hasta febrero

Créditos: 4. Horas: 120

Dirigido a: Profesionales, técnicos y especialistas de entidades de ciencia.

FORMAS SECUNDARIAS

Título: Aplicación del método SROI en la evaluación de factibilidad de proyectos de innovación

Código: PG-CNEA-FST1

Coordinador: Dr. C. Yilian Rodriguez Clavijo, PT

Desde mayo hasta mayo

Dirigido a: Profesionales, técnicos y especialistas de entidades de ciencia.



DIRECCIÓN DE EDUCACIÓN DE POSGRADO

TALLER

Título: Sistema de gestión de grados científicos

Código: FST-DEPG-T2

Coordinador: Dr. C. Yalennis Pérez Urquiza, PT

FI: enero

Dirigido a: Coordinadores programas de posgrados

Título: Las metodologías para medir impactos en los programas académicos de posgrado

Código: FST-DEPG-T3

Coordinador: Dr. C. Mayelin Cabezas Salmon, PT

FI: marzo

Dirigido a: Coordinadores programas de posgrados

Título: Proyecto de Ley de Educación y Resolución sobre el posgrado internacional

Código: FST-DEPG-T4

Coordinador: Dr. C. Mayelin Cabezas Salmon, PT

FI: febrero

Dirigido a: Coordinadores programas de posgrados

Título: Análisis estratégico de la Resolución No. 35/2024 del Ministerio de Educación Superior

Código: FST-DEPG-T7

Coordinador: Dr. C. Mayelin Cabezas Salmon, PT

FI: enero

Dirigido a: Vicedecanos y subdirectores de Educación de Posgrado

Título: Taller Científico metodológico: Preparación de los programas académicos en el proceso de acreditación institucional

Código: FST-DEPG-T8

Coordinador: Dr. C. Mayelin Cabezas Salmon, PT

FI: enero

Dirigido a: Coordinadores programas académicos de posgrado

Título: Taller de capacitación para el trabajo con los programas en la modalidad de Educación a Distancia.

Código: FST-DEPG-T9

Coordinador: MSc. Larissa Beatriz Turtós Carbonell, PA

FI: enero

Dirigido a: Coordinadores programas académicos de posgrado

Título: Requisitos para la defensa de la memoria escrita como ejercicio de culminación de estudios asistida por las TICs

Código: FST-DEPG-T10

Coordinador: Dr. C. Mayelin Cabezas Salmon, PT

FI: abril

Dirigido a: Coordinadores programas académicos de posgrado

Título: Seminario Científico-metodológico. Acciones de la estrategia del proceso del posgrado, su impacto en la gestión desde la base

Código: FST-DEPG-S1

Coordinador: Dr. C. Dr. C. Mayelin Cabezas Salmon, PT

FI: julio

Dirigido a: Vicedecanos y subdirectores de Educación de Posgrado

CONFERENCIA ESPECIALIZADA

Título: Las publicaciones como parte de los créditos en los PAP. Las bases de indexación

Código: FST-DEPG-C1

Coordinador: M. Sc. Lidia de las Mercedes Ferrer Téllez, PA

Desde: 22 de mayo hasta 22 de mayo

Créditos: 1. Horas: 30

Dirigido a Coordinadores programas de posgrados

ANEXOS

La gestión de ciencia, tecnología e innovación en la Universidad de Oriente se desarrolla a través de proyectos de investigación, los cuales responden a los diferentes programas nacionales, sectoriales y territoriales de ciencia tecnología e innovación según dicta la Resolución 287/2019 del Ministerio de Ciencia, Tecnología y Medio Ambiente (CITMA). Los proyectos a su vez dan respuesta a las diferentes prioridades del país, organismos y territorio en correspondencia con las once líneas de investigación declaradas por la UO.

ORGANIZACIÓN DE LA CIENCIA EN LA UNIVERSIDAD DE ORIENTE

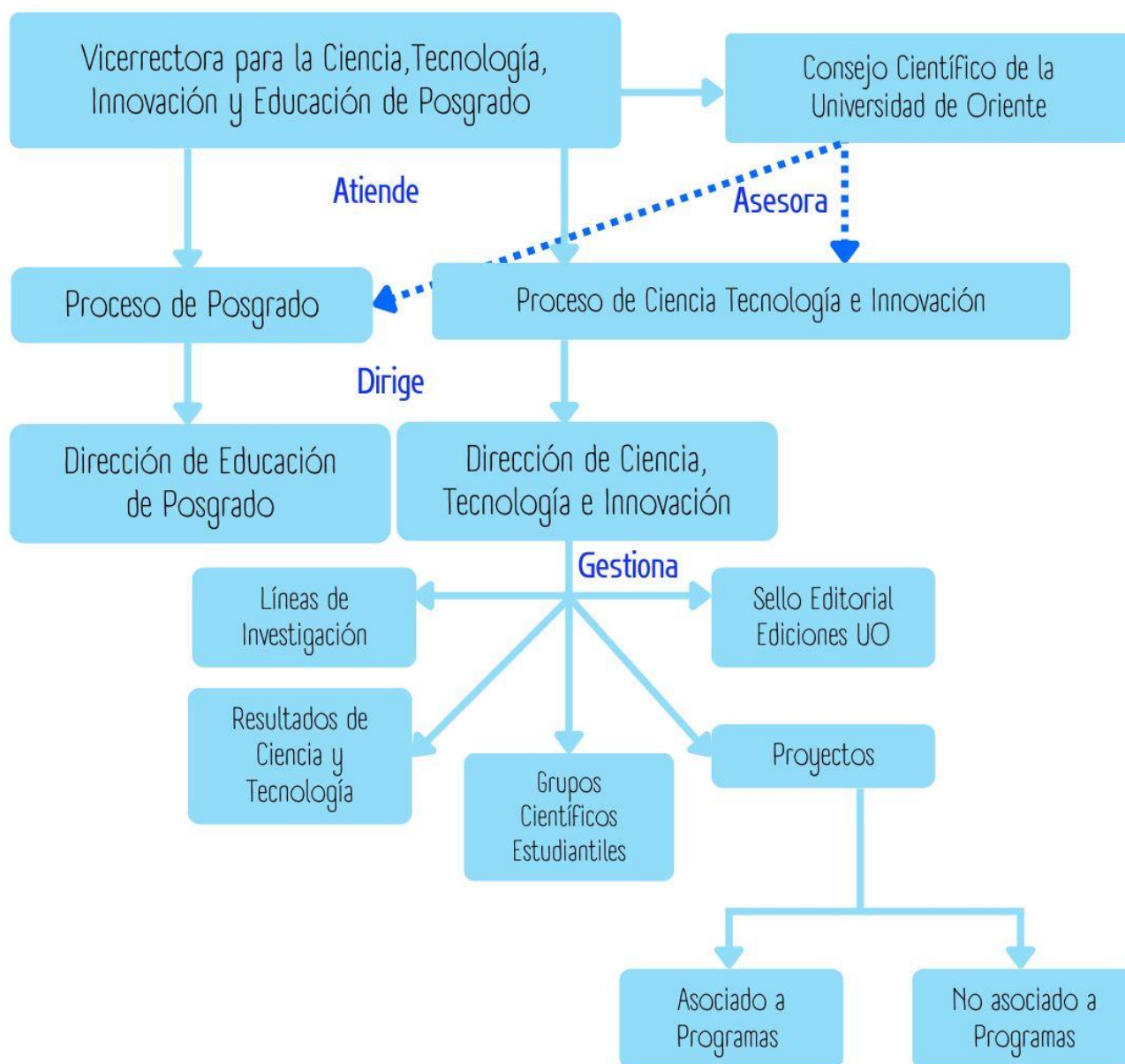

ACADÉMICOS
ACADEMIA DE HISTORIA DE CUBA

ACADÉMICO DE NÚMERO

Dr. C. Olga Zarina Portuondo Zúñiga

ACADÉMICOS CORRESPONDIENTES NACIONALES

Dr. C. Israel Escalona Chávez

Dr. C. Herbert Pérez Concepción

Dr. C. Frank Josué Solar Cabrales

Dr. C. Manuel Fernández Carcasés

Dr. C. Dámaris Torres Elers

ACADEMIA DE CIENCIAS DE CUBA

ACADÉMICOS DE HONOR

Dr. C. Enrique J. Marañón Reyes

Dr. C. Hebert Pérez Concepción

Dr. C. Olga Zarina Portuondo Zúñiga

ACADÉMICOS TITULARES

Sección Ciencias Sociales y Humanísticas

Dr. C. Maribel Brull González

Sección Agraria y de la Pesca

Dr. C. Elizabeth Isaac Alemán

Sección Ciencias Naturales y Exactas

Dr. C. Luis Enrique Bergues Cabrales

Dr. C. Liliana María Gómez Luna

Sección Ciencias Técnicas

Dr. C. Arelis Abalos Rodríguez

JÓVENES ASOCIADOS

Dr. C. Raúl José Vega Cardona

Dr. C. Jorge Olver Mondelo Tamayo

Dr. C. Ramiro Gross Tur

La Universidad de Oriente prioriza la educación de posgrado, como un proceso clave en el cumplimiento de su misión de la Educación Superior en Cuba y parte de la estrategia de atención a la formación continua de los egresados universitarios. Por tanto, este catálogo muestra el plan de posgrado de la institución para el 2026, cuya misión es contribuir a incrementar notablemente la formación posgraduada, proyectada hacia la transformación de los modos de actuación del profesional que les permita, dar respuesta satisfactoria a los problemas

ISBN: 978-959-207-812-3

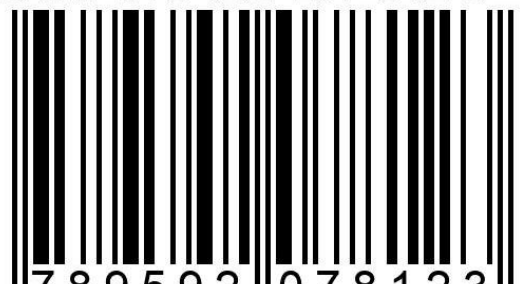

9 789592 078123

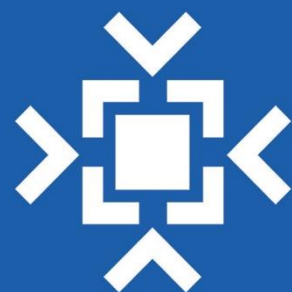

Ediciones UO