

CATÁLOGO

PLAN DE POSGRADO 2025



 UNIVERSIDAD
DE ORIENTE



Ediciones UO



CATÁLOGO

PLAN DE POSGRADO

2025



Ediciones UO

Edición: M. Sc. Yamilka Pérez Joa
Corrección: Dr. C. Mayelín Cabezas Salmon
Dr. C. Arelis Abalos Rodríguez
Dr. C. Dania Del Toro Álvarez

Composición: Ediciones UO

Digitalización: Ediciones UO

Diseño de cubierta: M. Sc. Lidia de las Mercedes Ferrer Tellez

Ilustración de cubierta: Dr. C. Giovanni L. Villalón García

Diseño interior: M. Sc. Lidia de las Mercedes Ferrer Tellez

Ilustraciones interiores: Est. Lilian Dalila O'Farrill Sánchez

© Dirección de Educación de Posgrado, Universidad de Oriente, 2025

© Sobre la presente edición: Ediciones UO, 2025

Ediciones UO

Ave. Patricio Lumumba No. 507, e/ Ave. de Las Américas y Calle 1ra, Reparto Jiménez.

Consejo Popular José Martí Norte. Santiago de Cuba, Cuba. CP: 90500

e-mail: depg@consejo.uo.edu.cu

Este texto se publica bajo licencia Creative Commons Atribucion-NoComercial-NoDerivadas (CC-BY-NC-ND 4.0). Se permite su reproducción parcial o total, su tratamiento informático, su transmisión por cualquier forma o medio (electrónico, mecánico, por fotocopia u otros), siempre que se indique la fuente cuando sea usado en publicaciones o difusión por cualquier medio. Se prohíbe la reproducción de la cubierta de este libro con fines comerciales, sin el consentimiento escrito de los dueños del derecho de autor. Puede ser exhibida por terceros si se declaran los créditos correspondientes.

ÍNDICE

Glosario de siglas, abreviaturas y acrónimos	5
Direcciones	8
Programas Académicos	9
Doctorados	9
Maestrías	10
Especialidades	12
Programas académicos que presentan convocatorias en el 2025	12
Facultad de Lenguas Extranjeras	13
Facultad de Ingeniería Mecánica	17
Facultad de Ingeniería Eléctrica	22
Facultad de Ingeniería Química y Agronomía	25
Facultad de Derecho	38
Facultad de Ciencias de la Educación	46
Facultad de Humanidades	76
Facultad de Cultura Física	83
Facultad de Construcciones	89
Centro Universitario Municipal II Frente	94
Centro Universitario Municipal Guamá	100
Centro Universitario Municipal San Luis	105
Centro Universitario Municipal Contramaestre	110
Centro Universitario Municipal Songo La Maya	118
Centro Universitario Municipal Mella	130
Centro Universitario Municipal Palma Soriano	137
Centro Nacional de Electromagnetismo Aplicado	142
Centro de Estudios de Biotecnología Industrial	144
Centro de Biofísica Médica	148
Dirección de Extensión Universitaria	149
Dirección de Informatización	154
Dirección de Educación de Posgrado	156
Anexos	159
Organización de la ciencia en la Universidad de Oriente	159
Líneas de investigación de la Universidad de Oriente	160
Proyectos asociados a Programa Nacional de Ciencia Tecnología e Innovación	161
Proyectos asociados a Programa Sectorial de Ciencia Tecnología e Innovación	162
Proyectos asociados a Programa Territorial de Ciencia Tecnología e Innovación	164
Proyectos no asociados a programa	165
Académicos	167

GLOSARIO DE SIGLAS, ABREVIATURAS Y ACRÓNIMOS

AMPP: Asamblea Municipal del Poder Popular.

ANAP: Asociación Nacional de Agricultores Pequeños.

AUIP: Asociación Universitaria Iberoamericana de Postgrado.

AZCUBA: Organización Superior de Dirección para la Agroindustria Azucarera.

AZUMAT: Empresa de Logística.

BIOECO: Centro Oriental de Ecosistemas y Biodiversidad.

CAM: Consejos de Atención a Menores.

CBM: Centro de Biofísica Médica.

CDO: Centros de Diagnóstico y Orientación.

CDR: Comité de Defensa de la Revolución.

CEBI: Centro de Estudios de Biotecnología Industrial.

CELTEM: Comercio electrónico potenciado con tecnologías emergentes.

CEMZOC: Centro de Estudios Multidisciplinarios de Zonas Costeras.

CEPED: Centro de Estudios Pedagógicos.

CESCA: Centro de Estudios Sociales Cubanos y Caribeños.

CGC: Comisión de Grado Científico

CIMEX: Grupo empresarial privado de capital estatal cubano.

CINESOFT: Empresa de Informática y Medios Audiovisuales.

CITMA: Ministerio de Ciencia, Tecnología y Medio Ambiente

CNEA: Centro Nacional de Electromagnetismo Aplicado.

CONSEL: Empresa Provincial de Consultoría y Servicios Legales.

CONSEL Stgo de Cuba: Empresa Provincial de Consultoría y Servicios Legales de Santiago de Cuba.

CP: Consejo Popular.

CPN-NA: Centros de Protección para Niños, Niñas y Adolescentes.

CUM: Centro Universitario Municipal.

DATYS: Desarrollo de Aplicaciones Tecnología y Sistema.

DCTI: Dirección de Ciencia, Tecnología e Innovación.

DEPG: Dirección de Educación de Posgrado.

Desoft: Empresa de Aplicaciones Informáticas.

DiSeNID: Digitalización del Servicio del Neurodesarrollo infantil y Discapacidad.

DPJ: Dirección Provincial de Justicia.

Dpto.: Departamento.

Dr. C.: Doctor en Ciencia.

Dr. Cs.: Doctor en Ciencias.

DSPC: Dirección de Superación y Preparación de Cuadros.

ECO A 57: Empresa Constructora de Obras de Arquitectura No. 57.

ECTI: Entidad de Ciencia, Tecnología e Innovación.

EEG: Eficiencia Energética.

EIDE: Escuela de Iniciación Deportiva Escolar.

EPEF: Escuelas Provinciales de Educación Física.

ETP: Educación Técnica y Profesional.

FCE: Facultad Ciencias de la Educación.

FCEE: Facultad de Ciencias Económicas y Empresariales.

FCF: Facultad de Cultura Física.
FCNE: Facultad de Ciencias Naturales y Exactas.
FCO: Facultad de Construcciones.
FCS: Facultad de Ciencias Sociales.
FD: Facultad de Derecho.
FH: Facultad de Humanidades.
FIE: Facultad de Ingeniería Eléctrica.
FIMI: Facultad de Ingeniería Mecánica.
FIQA: Facultad de Ingeniería Química y Agronomía.
FITIB: Facultad Ingeniería en Telecomunicaciones, Informática y Biomédica.
FLE: Facultad de Lenguas Extranjeras.
FMC: Federación de Mujeres Cubanas.
FORMATUR: Formación Profesional del Turismo. Centro de Capacitación del Turismo.
FP Stgo. de Cuba: Fiscalía Provincial de Santiago de Cuba.
I+D: Investigación y Desarrollo.
INDER: Instituto Nacional de Deportes, Educación Física y Recreación.
Ing.: Ingeniería/Ingeniero.
IPVCE: Instituto Preuniversitario Vocacional de Ciencias Exactas.
JAN: Junta de Acreditación Nacional.
LBF: Laboratorio Farmacéutico Oriente.
Lic.: Licenciado/Licenciatura.
M. Sc.: Máster en Ciencias.
MES: Ministerio de Educación Superior.
MICONS: Ministerio de la Construcción.
MINAG: Ministerio de Agricultura.
MINAL: Ministerio de la Industria Alimentaria.
MINCOM: Ministerio de Comunicaciones.
MINCULT: Ministerio de Cultura.
MINED: Ministerio de Educación.
MININT: Ministerio del Interior.
MINSAP: Ministerio de Salud Pública.
MINTUR: Ministerio de Turismo.
MiPyME: Micro, pequeña y mediana empresa.
MTSS: Ministerio del Trabajo y Seguridad Social.
OACES: Órganos, Organismos de la Administración Central del Estado.
ONBC: Organización Nacional de Bufetes Colectivos.
ONBC Sgto. de Cuba: Organización Nacional de Bufetes Colectivos de Santiago de Cuba.
PCC: Partido Comunista de Cuba.
PDC: Programa de Desarrollo Cultural.
SAVDI: Servicios de Atención al Desarrollo Infantil.
SERPO: Empresa de Servicios Portuarios del Oriente.
SG: Secretaría General.
TCP: Trabajo por Cuenta Propia.
TICs: Tecnologías de la Información y las Comunicaciones.

TPP Stgo. de Cuba: Tribunal Provincial Popular de Santiago de Cuba.

TPP: Tribunal Provincial Popular.

UBPC: Unidad Básica de Producción Cooperativa.

UEB: Unidad Empresarial de Base.

UNHIC: Unión Nacional de Historiadores de Cuba.

UNJC: Unión Nacional de Juristas de Cuba.

UO: Universidad de Oriente.

VRD: Vicerrectoría Docente.

VREU: Vicerrectora de Extensión Universitaria.

VRIP: Vicerrectoría para la Ciencia, Tecnología, Innovación y la Educación de Posgrado.

VRP: Vicerrectoría Primera.

VRRI: Vicerrectoría de Relaciones Institucionales.

XETiD: Empresa de Tecnologías de la Información para la Defensa.

ZETI: Empresa de Servicios Técnicos Industriales.

DIRECCIONES

Nombres y apellidos	e-mail	Área
Dr. C. Diana Sedal Yanes	rectororient@consejo.uo.edu.cu	Rectora
Dr. C. Freider Santana Lescaille	vrp@consejo.uo.edu.cu	Vicerrector Primero
Dr. C. Arelis Abalos Rodríguez	vrp@consejo.uo.edu.cu	Vicerrectora para la Ciencia, Tecnología, Innovación y la Educación de Posgrado
Dr. C. Yohandra Semanat Ortiz	vreu@consejo.uo.edu.cu	Vicerrectora de Extensión Universitaria
Dr. C. Elsi María López Árias	vrrri@consejo.uo.edu.cu	Vicerrectora de Relaciones Institucionales
Dr. C. Maribel Ferrer Vicente	vrđ@consejo.uo.edu.cu	Vicerrectora Docente
Dr. C. Mayelín Cabezas Salmon	depg@consejo.uo.edu.cu	Directora de Educación de Posgrado
Dr. C. Yamile Brito Sierra	superacionc@uo.edu.cu	Directora de Superación y Preparación de Cuadros
Dr. C. Dania Del Toro Álvarez	dcti@consejo.uo.edu.cu	Directora de Ciencia, Tecnología e Innovación
Dr. C. Yalennis Pérez Urquiza	cgc@uo.edu.cu	Presidenta de la Comisión de Grado Científicos
M. Sc. Josefina Fonseca Ramis	sg@consejo.uo.edu.cu	Secretaria General
M. Sc. Juan Luis Monier Rodríguez	sec.posgrado@uo.edu.cu	Secretario de Posgrado
Vicedecanos de Investigación y Posgrado de las Facultades		
Dr. C. Ramón Yordanis Alarcón Borges	ralarcon@uo.edu.cu	Facultad de Construcciones (FCO)
Dr. C. Turmin Pérez Lambert	turmin@uo.edu.cu	Facultad de Ingeniería Química y Agronomía (FIQA)
Dr. C. David Coureaux Mustelier	dcoureaux@uo.edu.cu	Facultad de Ingeniería Mecánica (FIMI)
Dr. C. Héctor D. Expósito Montoya	hexposito@uo.edu.cu	Facultad de Ingeniería Eléctrica (FIE)
Dr. C. Yelena Mafrán Domínguez	yelena.mafran@uo.edu.cu	Facultad Ciencias de la Educación (FCE)
M. Sc. Radair Padilla Dip	rpadilla@uo.edu.cu	Facultad de Cultura Física (FCF)
Dr. C. Kenia Laurencio Rodríguez	kenialr@uo.edu.cu	Facultad Ingeniería en Telecomunicaciones, Informática y Biomédica (FITIB)
Dr. C. Elaine Frómeta Quintana	elainef@uo.edu.cu	Facultad de Lenguas Extranjeras (FLE)
Dr. C. José Luis Aguilera Amaro	jaguilera@uo.edu.cu	Facultad de Ciencias Sociales (FCS)
Dr. C. Darina Ortega León	darina@uo.edu.cu	Facultad de Derecho (FD)
Dr. C. Salma Díaz Berenguer	salma@uo.edu.cu	Facultad de Humanidades (FH)
Dr. C. Elizabeth Abad Peña	elizabeth62@uo.edu.cu	Facultad de Ciencias Naturales y Exactas (FCNE)
Dr. C. Vivian Basto Estrada	vbasto@uo.edu.cu	Facultad de Ciencias Económicas y Empresariales (FCEE)
Subdirectores de Investigación y Posgrado de Centros Universitarios Municipales		
M. Sc. Reinier Valdés Portales	reinier.valdes@uo.edu.cu	Centro Universitario Municipal Palma Soriano
M. Sc. Leamnis Borrero González	leamnis@uo.edu.cu	Centro Universitario Municipal Contramaestre
M. Sc. Dalkis Ríos Mendoza	drios@uo.edu.cu	Centro Universitario Municipal III Frente
M. Sc. María Elsa Hernández Sánchez	elsahs@uo.edu.cu	Centro Universitario Municipal II Frente
M. Sc. Elieser Briso González	elieser.briso@uo.edu.cu	Centro Universitario Municipal Songo La Maya
M. Sc. Yaritza La O Soria	yaritza.soria@uo.edu.cu	Centro Universitario Municipal San Luis
Lic. Yarisleydis Segura Aguilar	yarisleydis@uo.edu.cu	Centro Universitario Municipal Mella
M. Sc. Adisnelva Pérez Cardoso	adisnelva.perez@uo.edu.cu	Centro Universitario Municipal Guamá
Subdirectores de ECTI		
Dr. C. Elizabeth Isacc Alemán	elizabetha@uo.edu.cu	Centro Nacional de Electromagnetismo Aplicado (CNEA)
Dr. C. Juan Carlos García Naranjo	jcgngaranjo@uo.edu.cu	Centro de Biofísica Médica (CBM)
Dr. C. Humberto Morris Quevedo	jquevedo@uo.edu.cu	Centro de Estudios de Biotecnología Industrial (CEBI)

**PROGRAMAS ACADÉMICOS
DOCTORADOS**

Título del programa	Área	Categoría	Coordinador	e-mail
Ciencias Sociológicas	FCS CESCA	EXCELENCIA Premio Calidad (AUIP)	Dr. C. Alicia Martínez Tena	alicia@uo.edu.cu
Ciencias Jurídicas	FD	EXCELENCIA Mención a la calidad en el Posgrado (AUIP)	Dr. C. Roberto Jesús Rodríguez Coquet	rrodriguezy@uo.edu.cu
Ciencia de la Educación	FCE CEPED	EXCELENCIA Mención a la calidad en el Posgrado (AUIP)	Dr. C. Irela Paz Domínguez	irelapaz@uo.edu.cu
Ingeniería Química	FIQA	EXCELENCIA	Dr. C. Yudith González Díaz	yudith@uo.edu.cu
Ciencias Económicas y Financieras	FCEE	CERTIFICADO	Dr. C. Roberto René Moreno	rrmg@uo.edu.cu
Ciencias Históricas y Filosóficas	FCS	AUTORIZADO	Dr. C. Israel Escalona Chádez	iescalona@uo.edu.cu
Ingeniería Mecánica	FIMI	AUTORIZADO	Dr. C. Segismundo Mojicar Caballero	mojicar@uo.edu.cu
Biotecnología	CEBI	AUTORIZADO	Dr. C. Manuel de Jesús Serrat Díaz	mserrat@uo.edu.cu
Ciencias Básicas	FCNE	AUTORIZADO	Dr. C. Pedro Muné Bandera	mune@uo.edu.cu
Automática	FIE	AUTORIZADO	Dr. C. Mercedes Ramírez Mendoza	mramirez@uo.edu.cu
Construcciones e Hidráulica	FCO	AUTORIZADO	Dr. C. Francisco Calderín Mestre	calderin@uo.edu.cu
Patrimonio Cultural	FCO-FH	AUTORIZADO	Dr. C. Tania García Lescaille	opalo@uo.edu.cu
Ingeniería Biomédica	FITIB	AUTORIZADO	Dr. C. David Adame Brooks	david.adame@uo.edu.cu
Ciencias Lingüísticas y Literarias	FH	AUTORIZADO	Dr. C. Irina Bidot Martínez	bidot@uo.edu.cu
Ciencias Ambientales	CNEA	AUTORIZADO	Dr. C. Liliana Gómez Luna	lilianag@uo.edu.cu

MAESTRÍAS

Título del programa	Área	Categoría	Coordinador	Correo
Desarrollo Cultural Comunitario	FCS CESCA	Excelencia Premio AUIP	Dr. C. Yamilka Robert Brady	yrobert@uo.edu.cu
Biotecnología	CEBI	Excelencia Premio AUIP	Dr. C. Irasema Pérez Portuondo	irasema@uo.edu.cu
Derecho Constitucional y Administrativo	FD	Excelencia Premio AUIP	Dr. C Karel Pachot Zambrana	kpachot@uo.edu.cu
Diseño Mecánico	FIMI	Excelencia	Dr. C. Roberto Sagaró Zamora	sagar@uo.edu.cu
Ingeniería de Procesos Químicos	FIQA	Excelencia	Dr. C. Carlos Hernández Pedrera	pedrera@uo.edu.cu
Automática	FIE	Excelencia	Dr. C. Daily Milanés Hermosilla	daily@uo.edu.cu
Estudios Cubanos y del Caribe	FCS CESCA	Excelencia	Dr. C. Jorge M. Puente Reyes	jpuentes@uo.edu.cu
Ingeniería Civil en Zonas Sísmicas	FCO	Excelencia	Dr. C. Liliana González Díaz	lliliana@fco.uo.edu.cu
Servicios Farmacéuticos	CEBI	Excelencia	Dr. C. Idelsy Chil Núñez	hmorris@uo.edu.cu
Gestión de Procesos Formativos Universitario	FCE CEPED	Excelencia	Dr. C. Yaritza Tardo Fernández	tardo@uo.edu.cu
Manejo Integrado de Zonas Costeras	FCO CEMZ OC	Excelencia	Dr. C. Ramón Yordanis Alarcón	ralac@uo.edu.cu
Investigación Educativa	FCE CEPED	Excelencia	Dr. C. Belkis L. Aranda Cintra	belkisac@uo.edu.cu
Atención Logopédica Integral	FCE	Excelencia	Dr. C. Héctor Núñez Guzmán	hectorng@uo.edu.cu
Administración de Negocios	FCEE	Excelencia	Dr. C. Dainaze Esther Calvente Suarez	dcalvente@uo.edu.cu
Orientación Educativa	FCE	Excelencia	Dr. C. Yelena Mafrán Domínguez	yelena.mafran@uo.edu.cu
Ingeniería Eléctrica	FIMI	Excelencia	Dr. C. Julio García Garay	jgaray@uo.edu.cu
Ciencias Sociales y Pensamiento Martiano	FCS	Excelencia	Dr. C. Kirenis Milian Borges	milan@uo.edu.cu
Sistemas de Telecomunicaciones	FITIB	Certificada	Dr. C. Jorge Esteban Santos Toural	jsantos@uo.edu.cu
Eficiencia Energética	FIE	Certificada	Dr. C. René Lesme Jaén	lesme@uo.edu.cu
Pedagogía del Deporte y la Cultura Física	FCF	Certificada	Dr. C Yoelis Gutierrez Sosa	ygutierrez@uo.edu.cu
Ingeniería Biomédica	FITIB	Certificada	Dr. C. Fernando E. Valdés Pérez	fvaldes@uo.edu.cu
Hábitat y Medio Ambiente en Zonas Sísmicas	FCO	Certificada	Dr. C. María Teresa Muñoz Castillo	mart7@uo.edu.cu
Intervención Psicosocial para el Desarrollo Humano	FCS	Certificada	Dr. C. María del Toro Sánchez	mtoro@uo.edu.cu
Ciencias de la Computación	FCNE	Certificada	Dr. C. Jorge Rey Díaz Silveira	jdiaz@uo.edu.cu

Maestría en Química	FCNE	Certificada	Dr. C. Rosa María Pérez Silva	rperez@uo.edu.cu
Educación	FCE	Autorizado	Dr. C. María M. Santiesteban Labañino	maria.santiesteban@uo.edu.cu
Dirección	FCEE	Autorizado	M. Sc. Carlos Manuel Hernández Oro	carlosm@uo.edu.cu
Virtualización de Procesos Formativos Universitarios	FITIB	Autorizado	Dr. C. Sonia Morejón Labrada	smorejon@uo.edu.cu
Ciencias Agrícolas	FIQA	Autorizado	Dr. C. Daniel Vuelta Lorenzo	dvuelta@uo.edu.cu
Estudios de Lengua y Discurso	FH	Autorizado	Dr. C. Ana María Guerra Casanellas	casanellac@uo.edu.cu
Derecho de la Empresa	FD	Autorizado	Dr. C. Zaida Valdez Estrada	zvaldes@uo.edu.cu
Estudio de Patrimonio Artístico y Cultural Visual	FCS	Autorizado	Dr. C. Etna Cecilia Sanz Pérez	etna@uo.edu.cu

ESPECIALIDADES

Especialidades	Área	Categoría	Coordinador	Correo
Derecho Penal	FD	Excelencia	Dr. C María E Batista Ojeda	melvira@uo.edu.cu
Derecho Civil y familia	FD	Excelencia	Dr. C. Catalina E. Panadero de la Cruz	edilpan@uo.edu.cu
Docencia en Psicopedagogía	FCE	Excelencia	Dr. C. Yaina Martínez Viel	yviel@uo.edu.cu
Museología	FCS	Autorizado	Dr. C. Damaris A. Torres Elers	damariste@uo.edu.cu
Docencia en la Biología	FCNE	Autorizado	Dr. C. María Nila Blanch Milhet	maria.blanch@uo.edu.cu
Comercialización Turística	FCEE	Autorizado	Dr. C. Jorge Luis Mariño Vivar	jorge@uo.edu.cu
Docencia en Lengua Española y Literatura	FH	Autorizado	Dr. Cs. Susana Cisneros Garbey	susanacg@uo.edu.cu
Especialidad de Posgrado Sanidad Vegetal	FIQA	Autorizado	Dr. C. Andrés Pérez Almaguer	andresp@uo.edu.cu
Sistema de Innovación Agropecuaria Local	FIQA	Autorizado	Dr. C. Luis Ángel Paneque Pérez	luispaneque@uo.edu.cu
Especialidad en Atención a escolares con necesidades de apoyo educativo	FCE	Autorizado	Dr. C. Jorge Duvalón Ramirez	jduvalon@uo.edu.cu

Programas académicos que presentan convocatorias en el 2025

- IV Edición de la Maestría en Ciencias Agrícolas
- III Edición de Especialidad en Sistema de innovación Agropecuaria Local
- VIII Edición del Programa de Especialidad Docencia en Psicopedagogía
- VII Edición de la Maestría en Ciencias Sociales y Pensamiento Martiano
- VII Edición de la Maestría en Ciencia de la Computación
- VI Edición de la Maestría Intervención Psicosocial para el desarrollo humano
- XI Edición de la Maestría en Estudios Cubanos y del Caribe
- VIII Edición de la Maestría en Ing. Biomédica
- IV Edición de la Maestría en Ing. Civil en Zona símica
- III Edición de la Especialidad de Posgrado en Docencia en Lengua Española y Literatura



FACULTAD DE LENGUAS EXTRANJERAS

CURSOS

Título: Oral Presentation Skills

Código: PG-FLEX-C1

Coordinador: Dr. C. Elaine Frómata Quintana, PT

Desde: febrero hasta abril

Créditos: 1. Horas: 30

Dirigidos a: Profesores de la UO

Título: Academic writing

Código: PG-FLEX-C2

Coordinadores: Dr. C. Omayda Despaigne Negret, PT

M. Sc. Yuliet Blanco, PT

Dr. C. Elaine Fromet, PT

Desde: febrero hasta marzo

Créditos: 2. Horas: 30

Dirigidos a: Profesores de la UO

Título: Curso de Inglés Básico

Código: PG-FLEX-C3

Coordinador: M. Sc. Aniceto Vicente Abad, PAux

Desde: abril hasta mayo

Créditos: 1. Horas: 30

Dirigidos a: Profesores de la UO

Título: Curso de Lengua Rusa

Código: PG-FLEX-C4

Coordinador: M. Sc. Jorge Herrera Ochoa, PAux

Desde: febrero hasta abril

Créditos: 1. Horas: 30
Dirigidos a: Profesores de Ruso

Título: Curso Básico Alemán

Código: PG-FLEX-C5
Coordinador: Dr. C. Clara Alina Escalona, PT
Desde: febrero hasta marzo
Créditos: 1. Horas: 30
Dirigidos a: Graduados de Lenguas Extranjeras

Título: Curso de Trad. Textos Científicos

Código: PG-FLEX-C6
Coordinador: M. Sc. Carlos Labrada Rodríguez, PAux
Desde: febrero hasta marzo
Créditos: 1. Horas: 30
Dirigidos a: Profesores cambio de categoría

Título: Italiano Básico

Código: PG-FLEX-C7
Coordinador: M. Sc. Lizandra Rivero Cruz, PAux
Desde: abril hasta julio
Créditos: 2. Horas: 60
Dirigidos a: Investigadores Bioeco

Título: Inglés Intermedio

Código: PG-FLEX-C8
Coordinador: M. Sc. Rubén Maymir, PAux
Desde: febrero hasta marzo
Créditos: 1. Horas: 30
Dirigidos a: UO

Título: English For Specific Purposes

Código: PG-FLEX-C9
Coordinador: Carlos Labrada Rodríguez, PAux
Desde: marzo hasta septiembre
Créditos: 3. Horas: 90
Dirigidos a: trabajadores de Cemento

ENTRENAMIENTOS

Título: The phonology of English and its professional insight

Código: PG-FLEX-E1
Coordinador: Dr. C. Gustavo Barceló Ferrer, PT
Desde: marzo hasta julio

Créditos: 1. Horas: 30

Dirigidos a: Profesores de inglés recién egresados

Título: Intensive Speaking in English

Código: PG-FLEX-E2

Coordinador: M. Sc. Yuliet Blanco Castillo, PAux

Desde: enero hasta marzo

Créditos: 1. Horas: 30

Dirigidos a: Profesores de inglés recién egresados

Título: Classroom Management

Código: PG-FLEX-E3

Coordinador: Dr. C. Elaine Frómeta Quintana, PT

Desde: septiembre hasta noviembre

Créditos: 1. Horas: 90

Dirigidos a: trabajadores de BIOECO

Título: Mentors in Action perspective on Foreign Language Teaching

Código: PG-FLEX-E4

Coordinador: Dr. C. Milsania Fumero López, PT

Desde: abril hasta julio

Créditos: 1. Horas: 30

Dirigidos a: Profesores de inglés recién egresados

Título: A1 Common European Framework of Reference

Código: PG-FLEX-E5

Coordinador: Dr. C. Arelys Rodríguez Mestre, PT

Desde: marzo hasta marzo

Créditos: 1. Horas: 30

Dirigidos a: Personal médico

Título: Practique Intensif de la Langue Francaise

Código: PG-FLEX-E6

Coordinador: M. Sc. Yarivis Bell, PAux

Desde: enero hasta abril

Créditos: 1. Horas: 30

Dirigidos a: Profesores de inglés y francés recién egresados

Título: A New perspective in FL Listening for interpreters

Código: PG-FLEX-E7

Coordinador: M. Sc. Jorge Herrera, PA

Desde: febrero hasta marzo

Créditos: 1. Horas: 30

Dirigidos a: Profesores de Formatur

Título: Los contenidos socioculturales en la clase de ELE en contextos de inmersión lingüística

Código: PG-FLEX-E8

Coordinador: M. Sc. Dagmaris Ducas Orue, PA

Desde: marzo hasta marzo

Créditos: 1. Horas: 30

Dirigidos a: Profesores de LE

Título: La variedad sociolingüística y dialectal en la enseñanza de ELE

Código: PG-FLEX-E9

Coordinador: M. Sc. Yamilis Durruty Ortiz, PA

Desde: abril hasta abril

Créditos: 1. Horas: 30

Dirigidos a: Profesores de LE

CONFERENCIAS ESPECIALIZADAS

Título: Dinámicas de grupo para la interacción comunicativa en ELE

Código: PG-FLEX-C1

Coordinador: M. Sc. Suria Fernández Domeq, PAux

Desde: mayo hasta mayo

Créditos: 1. Horas: 30

Título: An insight into Oral dissertation for PhD students

Código: PG-FLEX-C2

Coordinador: Dr. C. Elaine Frómeta Quintana, PT

Desde: mayo hasta mayo

Créditos: 1. Horas: 30

Título: La gestión del conflicto para el desarrollo de la competencia intercultural

Código: PG-FLEX-C3

Coordinador: Dr. C. Lizandra Rivero Cruz, PAux

Desde: mayo hasta mayo

Créditos: 1. Horas: 30

Título: La alfabetización mediática informacional. Sus implicaciones en la Educación Superior

Código: PG-FLEX-C4

Coordinador: Dr. C. Elaine Frómeta Quintana, PT

Desde: junio hasta junio

Créditos: 1. Horas: 30

Dirigidos a: Profesores de LE



FACULTAD DE INGENIERÍA MECÁNICA

CURSOS

Título: Capacitación para el ejercicio de las categorías Docente Experto y Docente Especialista Principal del MINED

Código: PG-FIMI-C1

Coordinador: Dr. CT. Juan Jesús Zamora Vega, PAux

Desde: enero hasta mayo

Créditos: 2. Horas: 84

Dirigidos a: MINED

Título: Curso CNC de máquinas herramientas

Código: PG-FIMI-C2

Coordinador: M. Sc. Rafael Chapman Auty, PA

Desde: marzo hasta abril

Créditos: 1. Horas: 32

Dirigidos a: Industria

Título: Curso básico de maquinado

Código: PG-FIMI-C3

Coordinador: M. Sc. Luis Felipe Kindelán, PA

Desde: marzo hasta abril

Créditos: 1. Horas: 32

Dirigidos a: Industria

Título: Parte de los MCI modernos

Código: PG-FIMI-C4

Coordinador: M. Sc. Carlos Alfaro Rodríguez, PA

Desde: abril hasta mayo

Créditos: 1. Horas: 32

Dirigidos a: Industria

Título: Soldadura en aceros al C y Aleados

Código: PG-FIMI-C5

Coordinador: M. Sc. Armando Charón Hechavarría, PA

Desde: mayo hasta junio

Créditos: 1. Horas: 32

Dirigidos a: Industria

Título: Implementación del pasaporte dinámico en los equipos automotores

Código: PG-FIMI-C6

Coordinador: M. Sc. Osvaldo Salazar Ávila, PAux

Desde: abril hasta mayo

Créditos: 1. Horas: 32

Dirigidos a: Industria

Título: Formación del Trabajo científico-metodológico para la solución de Problemas Profesionales

Código: PG-FIMI-C7

Coordinador: M. Sc. Luis Orlando Caballero Riera, PAux

Desde: marzo hasta abril

Créditos: 1. Horas: 30

Dirigidos a: ETP

Título: Proceso de solución de Problemas Profesionales

Código: PG-FIMI-C8

Coordinador: M. Sc. Luis Orlando Caballero Riera, PAux

Desde: marzo hasta abril

Créditos: 1. Horas: 30

Dirigidos a: ETP

Título: La formación científica. Impactos en la solución de Problemas Profesionales de las ETP 2

Código: PG-FIMI-C9

Coordinador: M. Sc. Luis Orlando Caballero Riera, PAux

Desde: mayo hasta junio

Créditos: 1. Horas: 40

Dirigidos a: ETP

Título: La formación de habilidades investigativas en los docentes de la ETP 1

Código: PG-FIMI-C10

Coordinador: M. Sc. Luis Orlando Caballero Riera, PAux

Desde: junio hasta julio

Créditos: 1. Horas: 40

Dirigidos a: ETP

Título: Sistema de Mantenimiento Preventivo Planificado de los Equipos Industriales para profesores y directivos de las ETP

Código: PG-FIMI-C11

Coordinador: M. Sc. Pedro Márquez Rivas, PAux

Desde: marzo hasta abril

Créditos: 1. Horas: 32

Dirigidos a: ETP

Título: Reparación de equipos para las ETP

Código: PG-FIMI-C12

Coordinador: M. Sc. Pedro Márquez Rivas, PAux

Desde: mayo hasta junio

Créditos: 1. Horas: 40

Dirigidos a: ETP

Título: Desarrollo de tecnología para elaboración piezas maquinadas en las ETP

Código: PG-FIMI-C13

Coordinador: M. Sc. Rolando Carreres Lucas, PAux

Desde: abril hasta mayo

Créditos: 1. Horas: 32

Dirigidos a: ETP/Industria

Título: Tecnología y fabricación de piezas típicas de manufactura para las ETP

Código: PG-FIMI-C14

Coordinador: M. Sc. Rolando Carreres Lucas, PAux

Desde: junio hasta julio

Créditos: 1. Horas: 32

Dirigidos a: ETP/Industria

Título: La innovación tecnológica perspectivas en la formación profesional de la ETP en las empresas de la producción y los servicios

Código: PG-FIMI-C15

Coordinador: M. Sc. Ilesia Rodríguez Leonard, PAux

Desde: mayo hasta noviembre

Créditos: 2. Horas: 60

Dirigidos a: ETP/Industria

MAESTRÍAS

Título: Diseño Mecánico

Código: PG-FIMI-M1

Coordinador: Dr. C. Roberto Sagaró Zamora, PT

Desde: diciembre de 2024 hasta mayo 2025

Créditos: 17. Horas: 510

Dirigidos a: INDUSTRIA/MES

Título: Modelación de sistemas mecánicos

Código: PG-FIMI-M1.1

Coordinador: Dr. C. Francisco Lafargue Pérez, PT

Desde: diciembre/24 hasta enero/25

Créditos: 4. Horas: 120

Dirigidos a: INDUSTRIA/MES

Título: Optimización del Diseño

Código: PG-FIMI-M1.2

Coordinador: Dr. C. David Coureaux Mustelier, PT

Desde: enero hasta febrero

Créditos: 3. Horas: 90

Dirigidos a: INDUSTRIA/MES

Título: Diseño de Experimentos

Código: PG-FIMI-M1.3

Coordinador: Dr. C. José Antonio Suárez Rodríguez, PT

Desde: marzo hasta abril

Créditos: 3. Horas: 90

Dirigidos a: INDUSTRIA/MES

Título: Diagnóstico Industrial

Código: PG-FIMI-M1.4

Coordinador: Dr. C. Segismundo Mojicar Caballero, PT

Desde: abril hasta mayo

Créditos: 4. Horas: 120

Dirigidos a: INDUSTRIA/MES

Título: Cinemática avanzada y mecanismos

Código: PG-FIMI-M1.5

Coordinador: Dr. C. Carlos Tamajón Reyes, PAux

Desde: abril hasta mayo

Créditos: 3. Horas: 90

Dirigidos a: INDUSTRIA/MES

Título: Eficiencia Energética

Código: PG-FIMI-M2

Coordinador: Dr. C. Ángel Luis Brito Sauvanell, PT

Desde: enero hasta diciembre

Créditos: 8. Horas: 240

Dirigidos a: INDUSTRIA/MES

Título: Temas escogidos de Refrigeración

Código: PG-FIMI-M2.1

Coordinador: Dr. C. Reinaldo Guillen Gordin, PT

Desde: enero hasta febrero

Créditos: 2. Horas: 64

Dirigidos a: INDUSTRIA/MES

Título: Implementación de la Norma ISO 50 001

Código: PG-FIMI-M2.2

Coordinador: Dr. C. Ángel Luis Brito Sauvanell, PT

Desde: marzo hasta abril

Créditos: 2. Horas: 60

Dirigidos a: INDUSTRIA/MES

Título: Bio y Termoconversión de la Biomasa

Código: PG-FIMI-M2.3

Coordinador: Dr. C. Ángel Luis Brito Sauvanell, PT

Desde: abril hasta mayo

Créditos: 2. Horas: 60

Dirigidos a: INDUSTRIA/MES

Título: Diseño y evaluación de generadores de vapor, turbinas de vapor y gas

Código: PG-FIMI-M2.4

Coordinador: Dr. C. Luis Oscar Oliva Ruiz, PT

Desde: septiembre hasta diciembre

Créditos: 2. Horas: 64

Dirigidos a: INDUSTRIA/MES



FACULTAD DE INGENIERÍA ELÉCTRICA

CURSOS

Título: MalLab en el estudio y diseño de Sistemas de Control

Código: PG-FIE-C1

Coordinador: M. Sc. Mónica Mulet Hint, PA

Desde: mayo hasta mayo

Créditos: 2. Horas: 60

Dirigidos a: Profesores

Título: Sistema de Automatización Integrada

Código: PG-FIE-C2

Coordinador: M. Sc. Luisa Villafruela Loperena, PA

Desde: abril hasta mayo

Créditos: 2. Horas: 60

Dirigidos a: Profesores

Título: Uso de los Gestores Bibliográficos en la Investigación

Código: PG-FIE-C3

Coordinador: M. Sc. Luisa Villafruela Loperena, PA

Desde: marzo hasta abril

Créditos: 2. Horas: 60

Dirigidos a: Profesores

Título: Microcontroladores PIC. Diseño de Aplicaciones

Código: PG-FIE-C4

Coordinador: M. Sc. José A. Pullés Boudet, PA

Desde: mayo hasta mayo

Créditos: 2. Horas: 60

Dirigidos a: Profesores

Título: Introducción a Electrónica de Potencia

Código: PG-FIE-C5

Coordinador: M. Sc. Ángela Giralt Sánchez, PA

Desde: febrero hasta marzo

Créditos: 2. Horas: 60

Dirigidos a: Profesores

Título: Sistema de Supervisión y Control EROS XD

Código: PG-FIE-C6

Coordinadores: M. Sc. Luisa Villafruela Loperena, PAux;

Ing. Rogelio Ramírez Sola, PA

Desde: octubre hasta diciembre

Créditos: 3. Horas: 90

Dirigidos a: Profesores

Título: Desarrollo de aplicaciones en TIA Portal

Código: PG-FIE-C7

Coordinador: M. Sc. Michel Sanz Pérez, PAux

Desde: enero hasta febrero

Créditos: 2. Horas: 60

Dirigidos a: Especialistas

Título: Utilización del software para el estudio de Sistemas Eléctricos de Potencia

Código: PG-FIE-C8

Coordinador: M. Sc. Delmar Jaime García, PA

Desde: marzo hasta abril

Créditos: 2. Horas: 60

Dirigidos a: Docentes FIE

Título: Proyecto de sistemas de energía fotovoltaica

Código: PG-FIE-C9

Coordinador: M. Sc. Miguel Mokey Castellanos, PA

Desde: febrero hasta marzo

Créditos: 2. Horas: 60

Dirigidos a: Docentes

Título: Didáctica del proceso de enseñanza aprendizaje en la ETP

Código: PG-FIE-C10

Coordinador: Dr. C. Miguel R. Forgas Brioso, PT

Desde: marzo hasta mayo

Créditos: 3. Horas: 90

Dirigidos a: Docentes

Título: Los simuladores como apoyo al PEA en las asignaturas técnicas de las ramas eléctricas

Código: PG-FIE-C11

Coordinador: M. Sc. Ibrahim Bon Planas, PA

Desde: marzo hasta mayo

Créditos: 3. Horas: 90

Dirigidos a: Docentes

Título: Elementos de Gestión energética empresarial

Código: PG-FIE-C11

Coordinador: M. Sc. Vilma Mediaceja Duany, PA

Desde: marzo hasta mayo

Créditos: 3. Horas: 90

Dirigidos a: Docentes

Título: Elementos de la Psicopedagogía en la ETP

Código: PG-FIE-C12

Coordinador: Dr. C. Héctor Damián Expósito Montoya, PA

Desde: febrero hasta febrero

Créditos: 3. Horas: 90

Dirigidos a: Docentes

Título: Empleo del software MATLAB para el análisis de Circuitos Eléctricos

Código: PG-FIE-C13

Coordinador: Dr. C. Frank Grau Merconchini, PA

Desde: febrero hasta marzo

Créditos: 3. Horas: 90

Dirigidos a: Profesores



FACULTAD DE INGENIERÍA QUÍMICA Y AGRONOMÍA

CURSOS

Título: Estadística inferencial. Aprenda y aplique

Código: PG-FIQA-C1

Coordinador: Dr. C. Henry Bory Prevez, PT

Desde: febrero hasta marzo

Créditos: 2. Horas: 60

Dirigidos a: Profesionales de LBF

Título: Gestión agroecológica de Sistemas de producción en organoponía

Código: PG-FIQA-C2

Coordinadores: Dr. C. Ricardo Serrano Alberni, PT

Dr. C. Angelina Parra de la Paz, PT

Desde: abril hasta abril

Créditos: 1. Horas: 30

Dirigidos a: Productores de UBPC Juraguá

Título: Didáctica de las Ciencias Naturales para la formación vocacional de las ciencias agrícolas

Código: PG-FIQA-C3

Coordinadores: M. Sc. Melba Migdalia Bautec Mayet, PA

Dr. C. Turmin Pérez Lambert, PA

Desde: enero hasta abril

Créditos: 1. Horas: 30

Dirigidos a: Profesores de Ciencias Naturales del IPVCE de Santiago de Cuba

Título: Actualización de los paquetes estadísticos para el procesamiento de investigaciones en las ciencias agrícolas

Código: PG-FIQA-C4

Coordinador: M. Sc. Carmen Venero Luna, PA

Desde: febrero hasta marzo

Créditos: 1. Horas: 30

Dirigidos a: Profesores de los CUM San Luis, Palma, Mella

Título: Animales de Laboratorio para la Docencia y las Investigaciones

Código: PG-FIQA-C5

Coordinador: M. Sc. Alfredo Alfonso Castillo, PA

Desde: enero hasta marzo

Créditos: 3. Horas: 90

Dirigidos a: Profesionales de la Salud

Título: Animales de Laboratorio para la docencia y las investigaciones de Ciencias Agrícolas

Código: PG-FIQA-C6

Coordinador: M. Sc. Alfredo Alfonso Castillo, PA

Desde: febrero hasta febrero

Créditos: 1. Horas: 30

Dirigidos a: Profesores del departamento de Agronomía de la UO

Título: Sistema de producción porcina

Código: PG-FIQA-C7

Coordinador: M. Sc. Noel Jesús Vinent Duany, PA

Desde: junio hasta junio

Créditos: 1. Horas: 30

Dirigidos a: Trabajadores de la empresa agropecuaria FAR Centro genético del porcino

Título: Agroecología

Código: PG-FIQA-C8

Coordinador: Dr. C. Luis Ángel Paneque Pérez, PT

Desde: febrero hasta marzo

Créditos: 1. Horas: 30

Dirigidos a: Especialistas de la ANAP de San Luis

Título: Recursos humanos. Sector agrícola

Código: PG-FIQA-C9

Coordinador: Dr. C. Andrés Pérez Almaguer, PT

Desde: enero hasta febrero

Créditos: 1. Horas: 30

Dirigidos a: Trabajadores de la UBPC y de la Estación Territorial de Protección de

Título: Integración de la producción vegetal y animal

Código: PG-FIQA-C10

Coordinador: Dr. C. Francisco Antonio Sagaró Zamora, PT

Desde: mayo hasta junio

Créditos: 2. Horas: 60

Dirigidos a: Trabajadores del MINAG

Título: La interactividad para el aprendizaje de la Química Orgánica y Biológica en la carrera de Agronomía

Código: PG-FIQA-C11

Coordinadores: M. Sc. Sara Duany Timosthe, PAux
M. Sc. Orlindes Calzado Lamela, PA

Desde: enero hasta mayo

Créditos: 2. Horas: 60

Dirigidos a: Profesores de los CUM

Título: El entorno virtual de aprendizaje como herramienta para el aprendizaje de la Química General y Analítica en la carrera de Agronomía

Código: PG-FIQA-C12

Coordinadores: M. Sc. Sara Duany Timosthe, PAux
M. Sc. Orlindes Calzado Lamela, PA

Desde: junio hasta octubre

Créditos: 2. Horas: 60

Dirigidos a: Profesores de los CUM

Título: Biomoléculas en la producción agropecuaria

Código: PG-FIQA-C13

Coordinadores: M. Sc. Dunia Rodríguez Heredia, PA,
M. Sc. Taimí Bessy Horrutiner, PA

Desde: enero hasta mayo

Créditos: 2. Horas: 60

Dirigidos a: Profesores de los CUM

Título: Biorreguladores en la producción agropecuaria

Código: PG-FIQA-C14

Coordinadores: M. Sc. Dunia Rodríguez Heredia, PA,
M. Sc. Taimí Bessy Horrutiner, PA

Desde: junio hasta octubre

Créditos: 2. Horas: 60

Dirigidos a: Profesores de los CUM

Título: Métodos de Análisis Químico en las ciencias agrícolas

Código: PG-FIQA-C15

Coordinadores: M. Sc. Orlindes Calzado Lamela, PA
M. Sc. Sara Duany Timosthe, PAux

Desde: junio a octubre

Créditos: 2. Horas: 60

Dirigidos a: Profesores de los CUM

ENTRENAMIENTOS

Título: Acciones agroecológicas para el cultivo del plátano

Código: PG-FIQA-E1

Coordinador: Dr. C. Angelina Parra de la Paz, PT

Desde: febrero hasta marzo

Créditos: 1. Horas: 30

Dirigidos a: Productores de UBPC Guamá

Título: Propiedades físicas del suelo

Código: PG-FIQA-E2

Coordinador: M. Sc. Lilian Bárbara Molina Lores, PA

Desde: febrero hasta marzo

Créditos: 1. Horas: 30

Dirigidos a: Trabajadores del organopónico del IPVCE. Santiago de Cuba

Título: Principales labores culturales en Organoponía

Código: PG-FIQA-E3

Coordinador: M. Sc. Giselle Bestard Leyva, PA

Desde: febrero hasta marzo

Créditos: 1. Horas: 30

Dirigidos a: Trabajadores del organopónico del IPVCE. Santiago de Cuba

Título: Actualización de la Botánica Agrícola

Código: PG-FIQA-E4

Coordinador: M. Sc. Argelio Despaigne Deroncelé, PA

Desde: febrero hasta febrero

Créditos: 1. Horas: 30

Dirigidos a: Trabajadores de la Empresa Refinería

Título: Microscopía Agrícola

Código: PG-FIQA-E5

Coordinador: M. Sc. Argelio Despaigne Deroncelé, PA

Desde: marzo hasta marzo

Créditos: 1. Horas: 30

Dirigidos a: Trabajadores de la Empresa Refinería

FORMAS SECUNDARIAS

Título: La clase encuentro. Experiencias en la carrera de Agronomía

Código: PG-FIQA-S1

Coordinadores: M. Sc. Orlindes Calzado Lamela, PA

M. Sc. Sara Duany Timosthe, PA

Desde: enero hasta enero

Horas: 4

Dirigidos a: Profesores de los CUM

Título: Experiencias en el proyecto integrado Química General Analítica y Botánica

Código: PG-FIQA-T1

Coordinadores: M. Sc. Sara Duany Timosthe, PA

M. Sc. Orlindes Calzado Lamela, PA

Desde: marzo hasta marzo

Horas: 6

Dirigidos a: Profesores de los CUM

Título: El laboratorio virtual en la enseñanza de la Química en la ETP

Código: PG-FIQA-T2

Coordinador: Dr. C. Turmin Pérez Lambert, PA

Desde: mayo hasta mayo

Horas: 4

Dirigidos a: Profesores de Química de la ETP

ESPECIALIDADES

Título: Sanidad Vegetal (4ta Edición)

Código: PG-FIQA-E1

Coordinador: Dr. C. Andrés Francisco Pérez Almaguer, PT

Desde: diciembre/24 a diciembre/25

Créditos: 70. Horas: 2 100

Dirigidos a: MINAG, Laboratorio Prov de SV

Título: Cuarentena Vegetal

Código: PG-FIQA-E1C1

Coordinador: Dr. C. Andrés Francisco Pérez Almaguer, PT

Desde: marzo hasta abril

Créditos: 1. Horas: 30

Dirigidos a: MINAG, Laboratorio Prov de SV

Título: Control Biológico

Código: PG-FICA-E1C2

Coordinador: Dr C. Siannah María Mas Diego, PT

Desde: abril hasta mayo

Créditos: 1. Horas: 30

Dirigidos a: MINAG, Laboratorio Prov de SV

Título: Arvenses

Código: PG-FIQA-E1C3

Coordinador: Dr. C. Andrés Francisco Pérez Almaguer, PT

Desde: mayo hasta junio

Créditos: 1. Horas: 30

Dirigidos a: MINAG, Laboratorio Prov de SV

Título: Patología Vegetal

Código: PG-FIQA-E1C4

Coordinador: Dr. C. Belyani Vargas Batis, PT

Desde: junio hasta julio

Créditos: 2. Horas: 60

Dirigidos a: MINAG, Laboratorio Prov de SV

Título: Organismos nocivos en cultivos económicos

Código: PG-FIQA-E1C5

Coordinador: Dr. C. Daniel Rafael Vuelta Lorenzo, PT

Desde: julio hasta agosto

Créditos: 2. Horas: 60

Dirigidos a: MINAG, Laboratorio Prov de SV

Título: Manejo de organismos nocivos

Código: PG-FIQA-E1C6

Coordinador: Dr. C. Daniel Rafael Vuelta Lorenzo, PT

Desde: agosto hasta septiembre

Créditos: 2. Horas: 60

Dirigidos a: MINAG, Laboratorio Prov de SV

Título: Entrenamiento

Código: PG-FIQA-E1E1

Coordinador: Colectivo de profesores

Desde: marzo hasta julio

Horas: 210

Dirigidos a: MINAG, Laboratorio Prov. de SV

Título: Sistema de Innovación Agropecuaria Local (2da edición)

Código: PG-FIQA-E2

Coordinador: Dr. C. Luis Ángel Paneque, PT

Desde: noviembre/24 hasta diciembre/25

Créditos: 76. Horas: 2 280

Dirigidos a: MINAG

Título: Agricultura sostenible sobre bases

Código: PG-FIQA-E2C1

Coordinador: Dr. C. Luis Ángel Paneque, PT
Desde: enero hasta enero
Créditos: 1. Horas: 30
Dirigidos a: MINAG, CUM San Luis

Título: Gestión del conocimiento, la ciencia y la innovación para el desarrollo local

Código: PG-FIQA-E2C2
Coordinador: Dr. C. Yamilé Brito Sierra, PT
Desde: enero hasta enero
Créditos: 1. Horas: 30
Dirigidos a: MINAG, CUM San Luis
Sector/es/Ejes estratégicos: Producción de alimentos

Título: Sistema de innovación agropecuaria local en Programas de Desarrollo Integral

Código: PG-FIQA-E2C3
Coordinador: Dr. C. Luis Ángel Paneque Pérez, PT
Desde: febrero hasta febrero
Créditos: 1. Horas: 30
Dirigidos a: MINAG, CUM San Luis

Título: Agricultura sostenible sobre bases agroecológicas

Código: PG-FIQA-E2C4
Coordinador: Dr. C. Luis Ángel Paneque Pérez, PT
Desde: enero hasta enero
Créditos: 1. Horas: 30
Dirigidos a: MINAG, CUM San Luis

Título: Gestión del conocimiento, la ciencia y la innovación para el desarrollo local

Código: PG-FIQA-E2C5
Coordinador: Dr. C. Yamilé Brito Sierra, PT
Desde: enero
Créditos: 1. Horas: 30
Dirigidos a: MINAG, CUM San Luis
Sector/es/Ejes estratégicos: Producción de alimentos

Título: La metodología del aprendizaje en la acción. Modalidades participativas de intercambio de conocimientos

Código: PG-FIQA-E2C7
Coordinador: Dr. C. Daniel Vuelta Lorenzo, PT
Desde: mayo hasta mayo
Créditos: 1. Horas: 30
Dirigidos a: MINAG, CUM San Luis

Título: Educación Popular, trabajo grupal y facilitación de grupos

Código: PG-FIQA-E2C8

Coordinador: Dr. C. Belyani Vargas Batis, PT

Desde: mayo hasta mayo

Créditos: 1. Horas: 30

Dirigidos a: MINAG, CUM San Luis

Título: La planificación estratégica del desarrollo

Código: PG-FIQA-E2C9

Coordinador: Dr. C. Román Borges Torres, PT

Desde: junio hasta junio

Créditos: 1. Horas: 30

Dirigidos a: MINAG, CUM San Luis

Título: Gestión de proyectos y financiación

Código: PG-FIQA-E2C10

Coordinador: Dr. C. Junior Velázquez Labrada, PT

Desde: junio hasta junio

Créditos: 1. Horas: 30

Dirigidos a: MINAG, CUM San Luis

Título: Perspectivas económicas y sociales

Código: PG-FIQA-E2C11

Coordinador: M. Sc. Migdalia Baute Mayet PA

Desde: julio hasta julio

Créditos: 1. Horas: 30

Dirigidos a: MINAG, CUM San Luis

Título: Las redes como instrumentos del desarrollo

Código: PG-FIQA-E2C12

Coordinador: Dr. C. Susana Cisneros Garbey, PT

Desde: julio hasta julio

Créditos: 1. Horas: 30

Dirigidos a: MINAG, CUM San Luis

Título: Comunicación e incidencia en políticas

Código: PG-FIQA-E2C13

Coordinador: Dr. C. Reynaldo Rodríguez Gros, PT

Desde: septiembre hasta septiembre

Créditos: 1. Horas: 30

Dirigidos a: MINAG, CUM San Luis

MAESTRÍAS

Título: Maestría en Ingeniería de Procesos Químicos (5ta. edición)

Código: PG-FIQA-M1

Coordinador: Dr. C. Carlos Hernández Pedrera PT

Desde: abril de 2024 hasta noviembre de 2025

Créditos: 69. Horas: 2 070

Dirigidos a: MES, MINEM, CUPET, AZCUBA.OTROS, MINAG

Título: Termodinámica Técnica Aplicada

Código: PG-FIQA-M1C

Coordinador: Dr. C. Deisy Cisneros Sánchez, PT

Desde: enero hasta junio

Créditos: 2. Horas: 60

Dirigidos a: MINAG, MES, MINEM, CUPET, AZCUBA

Título: Modelación Matemática

Código: PG-FIQA-M1C2

Coordinador: Dr. C. Siannah María Mas Diego, PT

Desde: enero hasta junio

Créditos: 2 Horas: 60

Dirigidos a: MES, MINEM, CUPET, CEDINIQ

Título: Temas Avanzados en Operaciones de Transferencia de Calor

Código: PG-FIQA-M1C3

Coordinador: M. Sc. Margarita Penedo Medina, PA

Desde: enero hasta junio

Créditos: 2. Horas: 60

Dirigidos a: Departamento de Ingeniería Química

Título: Gestión de la Producción

Código: PG-FIQA-M1C4

Coordinador: Dr. C. Yudith González Díaz, PT

Desde: enero hasta junio

Créditos: 2. Horas: 60

Dirigidos a: MININT, Moa Níquel y empresas

Título: Maestría en Ciencias Agrícolas (5ta. Edición)

Código: PG-FIQA-M2

Coordinador: Dr. C. Gualvis Machado Carcasés, PT

Desde: enero/25 hasta diciembre/26

Créditos: 2. Horas: 1 860

Título: Metodología de la investigación científica

Código: PG-FIQA-M2C1

Coordinadores: Dr. C. Gualvis Machado Carcasés, PT
Dr. C. Belyanis Vargas Batis, PT

Desde: febrero hasta marzo

Créditos: 3. Horas: 90

Dirigidos a: MES, MINEM, CUPET, AZCUBA, OTROS MINAG

Título: Estadística y diseño experimental

Código: PG-FIQA-M2C2

Coordinador: Dr. C. José Carlos Rodríguez Tito, PT

Desde: marzo hasta abril

Créditos: 3 Horas: 90

Dirigidos a: MES, MINEM, CUPET, AZCUBA, OTROS MINAG

Título: Gestión y evaluación económica de proyectos

Código: PG-FIQA-M2C3

Coordinadores: Dr. C. Francisco A. Sagaró Zamora, PT
M. Sc. Miriela Rizo Mustelier, PA

Desde: abril hasta junio

Créditos: 4. Horas: 120

Dirigidos a: MES, MINEM, CUPET, AZCUBA, OTROS MINAG

Título: Seminario de tesis I

Código: PG-FIQA-M2C4

Coordinador: Comité académico

Desde: mayo hasta septiembre

Créditos: 4. Horas: 120

Dirigidos a: MES, MINEM, CUPET, AZCUBA, OTROS MINAG

Título: Agroecología

Código: PG-FIQA-M2C5

Coordinador: Dr. C. Luis Ángel Paneque Pérez, PT

Desde: junio hasta septiembre

Créditos: 2. Horas: 60

Dirigidos a: MES, MINEM, CUPET, AZCUBA, OTROS MINAG

Título: Ecofisiología vegetal

Código: PG-FIQA-M2C6

Coordinadores: Dr. C. Angelina Parra Paz, PT

Dr. C. Claudio Osmar Alarcón Méndez, PT

Desde: septiembre hasta octubre

Créditos: 2. Horas: 60

Dirigidos a: MES, MINEM, CUPET, AZCUBA, OTROS MINAG

Título: Ciencias del suelo

Código: PG-FIQA-M2C7

Coordinador: Dr. C. Pedro A. Rodríguez Fernández, PT

Desde: octubre hasta noviembre

Créditos: 2. Horas: 60

Dirigidos a: MES, MINEM, CUPET, AZCUBA, OTROS MINAG

Título: Fitotecnia de la caña de azúcar

Código: PG-FIQA-M2C8

Coordinador: Dr. C. Daniel Vuelta Lorenzo, PT

Desde: noviembre hasta enero/26

Créditos: 4. Horas: 120

Dirigidos a: MES, MINEM, CUPET, AZCUBA, OTROS MINAG

Título: Fitotecnia de los granos

Código: PG-FIQA-M2C9

Coordinador: Dr. C. Ricardo Serrano Alberni, PT

Desde: noviembre hasta enero/26

Créditos: 4. Horas: 120

Dirigidos a: MES, MINEM, CUPET, AZCUBA, OTROS MINAG

Título: Fitotecnia de bananos y plátanos

Código: PG-FIQA-M2C10

Coordinador: Dr. C. Angelina Parra Paz, PT

Desde: noviembre hasta enero/26

Créditos: 4. Horas: 120

Dirigidos a: MES, MINEM, CUPET, AZCUBA, OTROS MINAG

Título: Fitotecnia de las hortalizas

Código: PG-FIQA-M2C11

Coordinador: Dr. C. Belyanis Vargas Batis, PT

Desde: noviembre hasta enero/26

Créditos: 4. Horas: 120

Dirigidos a: MES, MINEM, CUPET, AZCUBA, OTROS MINAG

Título: Fitotecnia del café

Código: PG-FIQA-M2C12

Coordinador: Dr. C. Luis Ángel Paneque Pérez, PT

Desde: noviembre hasta enero/26

Créditos: 4. Horas: 120

Dirigidos a: MES, MINEM, CUPET, AZCUBA, OTROS MINAG

Título: Fitotecnia de las raíces y tubérculos

Código: PG-FIQA-M2C13

Coordinador: Dr. C. Andrés Pérez Almager, PT

Desde: noviembre a enero/26

Créditos: 4. Horas: 120

Dirigidos a: MES, MINEM, CUPET, AZCUBA, OTROS MINAG

Título: Fitotecnia de los frutales

Código: PG-FIQA-M2C14

Coordinador: Dr. C. Gualvis Machado Carcasés, PT

Desde: noviembre hasta enero/26

Créditos: 4. Horas: 120

Dirigidos a: MES, MINEM, CUPET, AZCUBA, OTROS MINAG

Título: Fitotecnia del tabaco

Código: PG-FIQA-M2C15

Coordinador: M. Sc. Sucleidis Nápoles Vinent, PA

Desde: noviembre hasta enero/26

Créditos: 4. Horas: 120

Dirigidos a: MES, MINEM, CUPET, AZCUBA, OTROS MINAG

Título: Mejora de planta

Código: PG-FIQA-M2C16

Coordinadores: Dr. C. Francisco A. Sagaró Zamora, PT

Dr. C. Belyanis Vargas Batis PT

Desde: noviembre hasta enero/26

Créditos: 2. Horas: 60

Dirigidos a: MES, MINE+J84:O85M, CUPET, AZCUBA, OTROS MINAG

Título: Microbiología agrícola

Código: PG-FIQA-M2C17

Coordinador: Dr. C. Pedro A. Rodríguez Fernández, PT

Desde: noviembre hasta enero/26

Créditos: 2. Horas: 60

Dirigidos a: MES, MINEM, CUPET, AZCUBA, OTROS MINAG

DOCTORADO

Título: Doctorado de Ingeniería Química

Código: PG-FIQA-DR1

Coordinador: Dr. C. Yudith González Díaz, PT

Desde: noviembre hasta enero/26

Créditos: 30. Horas: 3 000

Dirigidos a: MES, MINEM, CUPET, AZCUBA, OTROS MINAS



FACULTAD DE DERECHO

CURSOS

Título: El proceso sumario de trabajo en la reforma procesal cubano

Código: PG-FD-C1

Coordinador: Dr. C. Roberto de Jesús Rodríguez Coquet, PT

Desde: junio hasta julio

Créditos: 1. Horas: 30

Dirigidos a: UNJC Guantánamo

Título: Oratoria Forense

Código: PG-FD-C2

Coordinador: Dr. C. Grechent Rivera Rodón, PT

Desde: junio hasta julio

Créditos: 1. Horas: 30

Dirigidos a: UNJC Guantánamo

Título: La contratación económica y laboral en clave judicial

Código: PG-FD-C3

Coordinador: Dr. C. Niurka Fornier Duharte, PT

Desde: mayo hasta mayo

Créditos: 1. Horas: 30

Dirigidos a: UNJC Guantánamo

Título: La responsabilidad médica penal por imprudencia médica

Código: PG-FD-C4

Coordinador: Dr. C. Liuver Camilo Momblac, PT

Desde: marzo hasta marzo

Créditos: 1. Horas: 30

Dirigidos a: UNJC Guantánamo

Título: El empleo de la mediación en sede notarial y en los Registros Civiles

Código: PG-FD-C5

Coordinador: Dr. C. Raúl José Vega Cardona, PT

Desde: noviembre hasta noviembre

Créditos: 1. Horas: 30

Dirigidos a: DPJ Stgo de Cuba

Título: El delito de lavado de activos, dando una mirada crítica a los nuevos actores económicos.

Formas tradicionales y actuales de comisión

Código: PG-FD-C6

Coordinador: Dr. C. Myrna Beatriz Méndez López, PT

Desde: septiembre hasta septiembre

Créditos: 1. Horas: 30

Dirigidos a: FP Guantánamo

Título: El Sistema de Atención a los Ciudadanos ante los retos de la nueva Constitución de la República

Código: PG-FD-C7

Coordinador: Dr. C. Jorge Olver Mondelo Tamayo, PT

Desde: diciembre hasta diciembre

Créditos: 1. Horas: 30

Dirigidos a: FP Guantánamo

Título: Curso sobre la protección integral a niños niñas y adolescentes

Código: PG-FD-C8

Coordinador: Dr. C. Raúl José Vega Cardona, PT

Desde: junio hasta julio

Créditos: 1. Horas: 30

Dirigidos a: FP Guantánamo

Título: Contratación económica

Código: PG-FD-C9

Coordinador: Dr. C. Niurka Fornier Duharte PT

Desde: junio hasta julio

Créditos: 1. Horas: 30

Dirigidos a: CONSEL Stgo de Cuba

Título: Propiedad industrial, registro de marcas y patentes

Código: PG-FD-C10

Coordinadores: Dr. C. Ernesto Guevara Fernández, PT

Dr. C. Reynaldo Tarragó Ayra, PT

Desde: junio hasta junio

Créditos: 1. Horas: 30

Dirigidos a: CONSEL Stgo de Cuba

Título: Los nuevos actores frente a los retos del Derecho Internacional privado

Código: PG-FD-C11

Coordinador: Dr. C. Reynaldo Tarragó Ayra, PT

Desde: septiembre hasta septiembre

Créditos: 1. Horas: 30

Dirigidos a: CONSEL Stgo de Cuba

Título: Oratoria

Código: PG-FD-C12

Coordinador: Dr. C. Grechent Rivera Rodon, PT

Desde: junio hasta junio

Créditos: 1. Horas: 30

Dirigidos a: CONSEL Stgo de Cuba

Título: El acceso a la justicia a la luz de la reforma procesal en materia de trabajo

Código: PG-FD-C13

Coordinadores: Dr. C. Yadira de las Cuevas Potrony

Dr. C. Roberto de Jesús Rodríguez Coquet

Dr. C. Fidel Alberto La O García, PT

Desde: septiembre hasta septiembre

Créditos: 1. Horas: 30

Dirigidos a: TPP Stgo de Cuba

Título: Capacidad de liquidez en Cuba. Su empleo como medio de pago a la luz de la solución de los conflictos mercantiles

Código: PG-FD-C14

Coordinador: Dr. C. Reynier Limonta Montero, PT

Desde: noviembre hasta noviembre

Créditos: 1. Horas: 30

Dirigidos a: TPP Stgo de Cuba

Título: El régimen de seguridad social en Cuba. Actualidad y Novedad

Código: PG-FD-C15

Coordinadores: Dr. C. Zaida Valdés Estrada, PT

Dr. C. Yadira de las Cuevas Potrony, PT

Desde: octubre hasta octubre

Créditos: 1. Horas: 30

Dirigidos a: TPP Stgo de Cuba

Título: La ineficacia de los actos jurídicos: La impugnación de los instrumentos notariales

Código: PG-FD-C16

Coordinador: Dr. C. Raúl José Vega Cardona, PT
Desde: junio hasta junio
Créditos: 1. Horas: 30
Dirigidos a: TPP Stgo de Cuba

Título: La violencia en el ámbito familiar: Actualidad y retos para el desarrollo de la actividad jurisdiccional

Código: PG-FD-C17
Coordinador: Dr. C. Noadis Milán Morales PT
Desde: septiembre
Créditos: 1. Horas: 30
Dirigidos a: TPP Stgo de Cuba

Título: Procesos administrativos relacionados con la actividad tributaria

Código: PG-FD-C18
Coordinador: Dr. C. Yalenni Pérez Uргуiza, PT
Desde: septiembre hasta septiembre
Créditos: 1. Horas: 30
Dirigidos a: TPP Stgo de Cuba

Título: Limitaciones derivadas de las relaciones de vivienda. Acciones de deslinde

Código: PG-FD-C19
Coordinador: Dr. C. María Julia Rodríguez Saif, PT
Desde: junio hasta junio
Créditos: 1. Horas: 30
Dirigidos a: TPP Stgo de Cuba

Título: La responsabilidad patrimonial de la administración

Código: PG-FD-C20
Coordinador: Dr. C. Nilda Haydee Rizo Pérez, PT
Desde: septiembre hasta septiembre
Créditos: 1. Horas: 30
Dirigidos a: TPP Stgo de Cuba

Título: Escritura y publicación científica

Código: PG-FD-C21
Coordinador: Dr. C. Grechent Rivera Rodon, PT
Desde: octubre hasta octubre
Créditos: 1. Horas: 30
Dirigidos a: UNJC. Las Tunas

Título: Escritura y publicación científica

Código: PG-FD-C21

Coordinador: Dr. C. Grechent Rivera Rodon, PT
Desde: octubre hasta octubre
Créditos: 1. Horas: 30
Dirigidos a: UNJC. Las Tunas

Título: Derecho probatorio

Código: PG-FD-C22
Coordinadores: Dr. C. María Elvira Batista Ojeda, PT
Dr. C. Darina Ortega León, PT
Desde: septiembre hasta septiembre
Créditos: 1. Horas: 30
Dirigidos a: ONBC, UNJC Granma

Título: El proceso de amparo de los derechos constitucionales en Cuba

Código: PG-FD-C23
Coordinador: Dr. C. Jorge Olver Mondelo Tamayo, PT
Desde: octubre hasta octubre
Créditos: 1. Horas: 30
Dirigidos a: UNJC. Ciego de Ávila

Título: MIPYMES y nuevos actores en el contexto socioeconómico cubano

Código: PG-FD-C24
Coordinador: Dr. C. Arsul J. Vázquez Pérez, PT
Desde: mayo hasta mayo
Créditos: 1. Horas: 30
Dirigidos a: UNJC. Granma

Título: Los medios de impugnación a la luz de la nueva ley del proceso penal

Código: PG-FD-C26
Coordinadores: Dr. C. María Elvira Batista Ojeda, PT
Dr. C. Darina Ortega León, PT
Desde: mayo hasta mayo
Créditos: 1. Horas: 30
Dirigidos a: UNJC. Granma

Título: Derecho probatorio

Código: PG-FD-C27
Coordinadores: Dr. C. María Elvira Batista Ojeda, PT
Dr. C. Darina Ortega León, PT
Desde: septiembre hasta octubre
Créditos: 1. Horas: 30
Dirigidos a: UNJC Cienfuegos

Título: Visiones para la correcta interpretación y aplicación de la Ley del Proceso Administrativo

Código: PG-FD-C29

Coordinador: Dr. C. Nilda Haydee Rizo Pérez, PT

Desde: octubre hasta octubre

Créditos: 1. Horas: 30

Dirigidos a: ONBC Camagüey

Título: Principales instituciones del Derecho de Trabajo y Seguridad Social

Código: PG-FD-C30

Coordinador: Dr. C. Roberto de Jesús Rodríguez Coquet, PT

Desde: noviembre hasta noviembre

Créditos: 1. Horas: 30

Dirigidos a: ONBC Camagüey

Título: Las instituciones de apoyo, salvaguardia y ajustes razonables, en el ámbito de las personas con discapacidad

Código: PG-FD-C31

Coordinador: Dr. C. Raúl José vega Cardona, PT

Desde: septiembre hasta septiembre

Créditos: 1. Horas: 30

Dirigidos a: ONBC Camagüey

Título: La responsabilidad Parental a la luz del nuevo Código de las Familias

Código: PG-FD-C32

Coordinador: Dr. C. Raúl José vega Cardona, PT

Desde: junio hasta julio

Créditos: 1. Horas: 30

Dirigidos a: TPP Stgo de Cuba

Título: Actualidad y tendencias La Ley del proceso penal: Retos y perspectivas

Código: PG-FD-C33

Coordinadores: Dra. María Elvira Batista Ojeda, PT

Dr. C. Darina Ortega León, PT

Desde: junio hasta septiembre

Créditos: 2. Horas: 60

Dirigidos a: UNJC Guantánamo

Título: MIPYMES y nuevos actores en el contexto socioeconómico cubano

Código: PG-FD-C34

Coordinadores: Dr. C. Ernesto Guevara Fernández, PT

Dr. C. Yaesly Laffita Cobas, PT

Dr. C. Freider Santana Lescaille, PT

Desde: abril hasta junio
Dirigidos a: UNJC Holguín

Título: Tendencias actuales del proceso civil a la luz del código de los procesos

Código: PG-FD-C35
Coordinador: Dr. C. Noadis Milán Morales, PT
Desde: octubre hasta noviembre
Créditos: 2. Horas: 60
Dirigidos a: UNJC Guantánamo

Título: Entrenamiento MIPYMES y nuevos actores en el contexto socioeconómico

Código: PG-FD-C36
Coordinador: Dr. C. Reynaldo Tarragó Ayra, PT
Desde: octubre hasta noviembre
Créditos: 2. Horas: 60
Dirigidos a: CONSEL, ONBC; nuevos sujetos

Título: Entrenamiento MIPYMES y nuevos actores en el contexto socioeconómico

Código: PG-FD-C37
Coordinador: Dr. C. Reynaldo Tarragó Ayra, PT
Desde: abril hasta junio
Créditos: 2. Horas: 60
Dirigidos a: UNJC Guantánamo

DOCTORADOS

Título: Doctorado en Ciencias Jurídicas

Código: PG-FD-Doctorado
Coordinador: Dr. C. Roberto De Jesús Rodríguez Coquet, PT
Desde: enero hasta diciembre
Créditos: 100. Horas: 100
Dirigidos a: Profesores CES orientales, juristas en general

Título: Método de comparación jurídica o comparado

Código: PG-FD-D1
Coordinadores: Dr. C. Grechent Rivera Rodón, PT
Dr. C. Jorge Olver Mondelo Tamayo, PT
Desde: febrero hasta marzo
Créditos: 1. Horas: 30
Dirigidos a: Profesores CES orientales, juristas en general

Título: Escritura y publicación científica

Código: PG-FD-D2
Coordinador: Dr. C. Ramón Yordanis Alarcón Borges PT

Desde: febrero hasta marzo

Créditos: 1. Horas: 30

Dirigidos a: Profesores CES orientales, juristas en general

Título: Argumentación e interpretación

Código: PG-FD-D3

Coordinador: Dr. C. Walter Mondelo, PT

Desde: febrero a marzo

Créditos: 1. Horas: 30

Dirigidos a: Profesores CES orientales, juristas en general

Título: Técnica legislativa

Código: PG-FD-D4

Coordinador: Dr. C. Grechent Rivera Rodón, PT

Desde: febrero hasta marzo

Créditos: 1 Horas: 30h

Dirigidos a: Profesores CES orientales, juristas en general

Título: Elementos de sociología jurídica para investigación en la Ciencia del Derecho

Código: PG-FD-D5

Coordinador: Dr. C. Grechent Rivera Rodón, PT

Desde: febrero hasta marzo

Créditos: 1, Horas: 30

Dirigidos a: Profesores CES orientales, juristas en general



FACULTAD CIENCIAS DE LA EDUCACIÓN

CURSOS

Título: La LSC una necesidad en la superación del del profesor universitario ante los retos de la inclusión socioeducativa

Código: PG-FCE-C1

Coordinador: Dr. C. Adnery Lozada Ortiz, PT

Desde enero hasta marzo

Créditos: 3. Horas: 90

Dirigido a: Docentes de la UO

Título: Audiovisualidad en la Educación: Diseño y producción de Recursos Didácticos

Código: PG-FCE-C2

Coordinador: M. Sc. Bárbara de la Caridad Flores Aciego, PI

Desde febrero hasta abril

Créditos: 2. Horas: 60

Dirigido a: maestros, directivos de diferentes niveles de enseñanza

Título: Didáctica de la Educación Superior

Código: PG-FCE-C3

Coordinador: Dr. C. Yordanka Martínez Hechavarría, PT

Desde enero hasta marzo

Créditos: 1. Horas: 30

Dirigido a: docentes noveles y egresados de las diferentes carreras de las universidades del territorio santiaguero, así como directivos de instituciones educativas y tutores.

Título: Atención a los conflictos escolares. Una necesidad social

Código: PG-FCE-C4

Coordinador: Dr. C. Yamila Camacho Sojo, PT

Desde febrero hasta abril

Créditos: 1. Horas: 30

Dirigido a: docentes noveles y egresados del nivel secundario, así como directivos de instituciones educativas y tutores

Título: Gestión educativa para la inclusión social en educandos en situación de discapacidad

Código: PG-FCE-C5

Coordinador: M. Sc. Yanet Beyries, PA

Desde enero hasta marzo

Créditos: 1 Horas: 30

Dirigido a: docentes noveles y egresados de las diferentes carreras de las universidades del territorio santiaguero, así como directivos de instituciones educativas y tutores

Título: La prevención a las dificultades en el aprendizaje

Código: PG-FCE-C6

Coordinador: M. Sc. Lilisbeth Nieve Álvarez Borboña, PT

Desde octubre hasta diciembre

Créditos: 1. Horas: 30

Dirigido a: docentes noveles y egresados de las diferentes carreras de las universidades del territorio santiaguero, así como directivos de instituciones educativas y tutores

Título: Formación en Neurodidáctica para los egresados de Ciencias de la Educación

Código: PG-FCE-C7

Coordinador: M. Sc. Daniela Bertot Casals, PA

Desde febrero hasta abril

Créditos: 1. Horas: 30

Dirigido a: docentes noveles y egresados de carreras pedagógicas

Título: El trabajo científico metodológico en las unidades docente

Código: PG-FCE-C8

Coordinador: Dr. C. Jorge Duvalón Ramírez, PT

Desde enero hasta marzo

Créditos: 1. Horas: 30

Dirigido a: maestros, directivos de diferentes niveles de enseñanza

Título: Los trastornos de conducta, perspectivas y desafíos de su prevención y tratamiento en las instituciones educativas

Código: PG-FCE-C9

Coordinador: Dr. C. Jorge Duvalón Ramírez, PT

Desde septiembre hasta diciembre

Créditos: 1. Horas: 30

Dirigido a: maestros, directivos de diferentes niveles de enseñanza

Título: Orientación Familiar para la atención integral a la Disartria

Código: PG-FCE-C10

Coordinador: M. Sc. Rodisbel González Fonseca, PI

Desde septiembre hasta diciembre

Créditos: 1. Horas: 30

Dirigido a: docentes noveles y egresados de las diferentes carreras de las universidades del territorio santiaguero, así como directivos de instituciones educativas y tutores

Título: La atención a la lecto-escritura en escolares del primer grado sin objetivos vencidos

Código: PG-FCE-C11

Coordinador: M. Sc. Héctor Núñez, PT

Desde marzo hasta junio

Créditos: 1. Horas: 30

Dirigido a: logopedas, maestros primarios, maestros de escuelas especiales, directivos de instituciones educativas

Título: Filosofía y Sociología de la Educación (MOE)

Código: PG-FCE-C12

Coordinador: Dr. C. Eulogio Gamez Rodríguez, PT

Desde febrero hasta marzo

Créditos: 1. Horas: 30

Dirigido a: Maestros, profesores y directivos

Título: Los saberes prosociales y su significación educativa para el desarrollo de la orientación profesional

Código: PG-FCE-C13

Coordinador: Dr. C. Georgia Betancourt Aldana, PT

Desde abril hasta abril

Créditos: 1. Horas: 30

Dirigido a: Maestros, profesores y directivos

Título: El uso de la investigación para la integración de las funciones didácticas en el aprendizaje desarrollador

Código: PG-FCE-C14

Coordinadores: Dr. C. Rosa Ana Jaime Ojea, PT

M. Sc. Yadira Reyes Labori, PA

Desde septiembre hasta noviembre

Créditos: 1. Horas: 30

Dirigido a: Escuela Pedagógica, profesores UO

Título: El educador como gestor de desarrollo humano local desde la empatía docente como habilidad socioemocional

Código: PG-FCE-C15

Coordinador: Dr. C. Arianne Rodríguez González, PT
Desde marzo hasta abril
Créditos: 1. Horas: 30
Dirigido a: Profesores, maestros y directivos; médicos

Título: La autoevaluación como proceder básico de la mejora continua de la calidad

Código: PG-FCE-C16
Coordinadores: Dr. C. Odalis Piña Batista, PT
Esp. Hector Luis Gainza Moreira, PAux
Desde enero hasta enero

Título: Habilidades investigativas para el desempeño del docente

Código: PG-FCE-C17
Coordinadores: M. Sc. Yadira Reyes Labori, PA
Desde febrero hasta abril
Créditos: 1. Horas: 30
Dirigido a: Profesores y directivos; médicos

Título: Tratamiento teórico didáctico-metodológico a la construcción de textos argumentativos

Código: PG-FCE-C17
Coordinadores: Dr. C. Virgen Onelvis Castellano Borlot, PT
Dr. C. Taimí Leyva Cardosa, PAux
Desde marzo hasta mayo
Créditos: 1. Horas: 30
Dirigido a: maestros y directivos. Profesores de la EP

Título: Procedimiento didáctico metodológico para la enseñanza de la escritura y la caligrafía en las clases de Lengua Española de la escuela primaria

Código PG-FCE-C18
Coordinador: Dr. C. Carlos Antonio Orpí Gali, PT
Desde enero hasta marzo
Créditos: 1. Horas: 30
Dirigido a: maestros de 5 y 6 grados. Profesores de la EP

Título: Utilización del método conversación heurística para el tratamiento ortográfico y gramatical

Código: PG-FCE-C19
Coordinador: Dr. C. Yoelvis González Martínez, PT
Desde marzo hasta mayo
Créditos: 1. Horas: 30
Dirigido a: maestros. Profesores de la EP

Título: Tratamiento a contenidos para el desarrollo de producciones textuales históricas a partir de las habilidades caracterizar, valorar y argumentar

Código: PG-FCE-C20

Coordinador: M. Sc. Raiza Morlot Serrano, PA

Desde abril hasta junio

Créditos: 1. Horas: 30

Dirigido a: maestros. Profesores de la EP

Título: La comunicación inclusiva en el PEA de la escuela primaria

Código: PG-FCE-C21

Coordinador: Dr. C. Yudmila González González, PA

Desde enero hasta marzo

Créditos: 1. Horas: 30

Dirigido a: maestros y directivos. Profesores de la EP

Título: El proceso histórico pedagógico de la formación del maestro primary en Santiago de Cuba. Antecedentes, retos y perspectivas

Código: PG-FCE-C22

Coordinador: Dr. C. Gardenia Vidal Ferrera, PA

Desde enero hasta marzo

Créditos: 1. Horas: 30

Dirigido a: maestros y directivos. Profesores de la EP

Título: El carácter de sistema del trabajo metodológico para la dirección del proceso educativo

Código: PG-FCE-C23

Coordinador: Dr. C. Mirtha García Pérez, PT

Desde febrero hasta abril

Créditos: 1. Horas: 48

Dirigido a: maestros y directivos. Profesores de la EP

Título: El papel del tutor en la formación de los estudiantes de la carrera Licenciatura en Educación Preescolar

Código: PG-FCE-C24

Coordinador: M. Sc. Ángel Hernández Segura, PA

Desde marzo hasta mayo

Créditos: 1. Horas: 48

Dirigido a: Subdirectoras

Título Investigación educativa para la solución de problemas profesionales

Código: PG-FCE-C25

Coordinador: Dr. C. Adia Gell Labañino, PT

Desde abril hasta junio

Créditos: 1. Horas: 48
Dirigido a: Subdirectoras

Título: Didáctica de la solución de problemas en las Nociones Elementales de las matemáticas

Código: PG-FCE-C26

Coordinador: M. Sc. Mónica Corrales Lefebre, PA

Desde mayo hasta julio

Créditos: 1. Horas: 48

Dirigido a: maestras de 6to

Título: El desarrollo de habilidades intelectuales desde la relación con el entorno

Código: PG-FCE-C27

Coordinador: M. Sc. Lamila Moreno Pérez, PA

Desde septiembre hasta noviembre

Créditos: 1. Horas: 48

Dirigido a: Docentes del Departamento de FPG de la escuela Floro Pérez, subdirectoras y educadoras responsables

Título: El desarrollo de habilidades intelectuales desde la relación con el entorno

Código: PG-FCE-C27

Coordinador: M.Sc. Lamila Moreno Pérez, PA

Desde septiembre hasta noviembre

Créditos: 1. Horas: 48

Dirigido a: Docentes del Departamento de FPG de la escuela Floro Pérez, subdirectoras y educadoras responsables

ENTRENAMIENTO

Título: Entrenamiento de Educación a Distancia

Código: PG-FCE-E1

Coordinadores: Dr. C. José Manuel Izquierdo PT

Dr. C. María Elena Pardo PT

Desde septiembre hasta noviembre

Créditos: 1. Horas: 48

Dirigido a: Docentes del Departamento de FPG de la escuela Floro Pérez, subdirectoras y educadoras responsables

Título: Empleo de las TICs en la comprensión de textos para la atención al lenguaje.

Código: PG-FCE-E2

Coordinador: Dr. C. Yamilé Coello Sánchez, PA

Desde marzo hasta marzo

Créditos: 1. Horas: 30

Dirigido a: Docentes de enseñanza primaria, educación Especial, logopedas en ejercicio, P. Auxiliares pedagógicas, cuidadoras TCP, instructores del Programa Educa a tu Hijo.

Título: La orientación hacia el aprendizaje socialmente pertinente en la formación profesional pedagógica

Código: PG-FCE-E3

Coordinadores: Dr. C. Karelia Díaz Jaime, PA
Dr. C. Rosa Ana Jaime Ojea, PT

Desde mayo hasta mayo

Créditos: 1. Horas: 30

Dirigido a: maestros, prof de la Esc. Pedag.

Título: Métodos Didácticos para el aprendizaje desarrollador

Código: PG-FCE-E4

Coordinadores: Dr. C. Maira Isabel Ortiz Isaac, PT
M. Sc. Yoleidis Hernández Carbonell, PI

Desde marzo hasta marzo

Créditos: 1. Horas: 30

Dirigido a: Maestros, profesores y directivos

Título: Metodología de la investigación educativa

Código: PG-FCE-E5

Coordinador: Dr. C. Rosan Jaime Ojea, PT

Desde octubre hasta noviembre

Créditos: 1. Horas: 30

Dirigido a: prof.EP

Título: Hacia un aprendizaje consciente. Orientando estrategias metacognitivas para el éxito escolar

Código: PG-FCE-E6

Coordinadores: Dr. C. Yaina Martínez Viel, PT
M. Sc. Yarlen Ferrer Vaillant, PI

Desde marzo hasta marzo

Créditos: 1. Horas: 30

Desde mayo hasta junio

Título Didáctica de los procesos formativos para profesionales de la educación

Código: PG-FCE-E7

Coordinador: Dr. C. Omar Blas Aulet Álvarez, PT

Desde marzo hasta marzo

Créditos: 1. Horas: 30

Dirigido a: Maestros, profesores y directivos

Título: Tratamiento teórico metodológico a la comprensión de textos en los procesos inferencial y crítico

Código: PG-FCE-E8

Coordinador: Dr.C María Luz Rodríguez, PC

Desde enero hasta marzo
Créditos: 1. Horas: 30
Dirigido a: maestros y metodólogos

Título: El proceso de producción de textos escritos. Etapas de revisión y el control

Código: PG-FCE-E9
Coordinador: Dr. C. María Fidelia Díaz Reyes, PC
Desde febrero hasta abril
Créditos: 1. Horas: 30
Dirigido a: maestros de 5 y 6 grados

Título: Tratamiento didáctico metodológico a los dominios de magnitudes y medición en la escuela primaria

Código: PG-FCE-E10
Coordinador: M. Sc. Santa Gloria Bernal Armenteros, PA
Desde marzo hasta mayo
Créditos: 1. Horas: 30
Dirigido a: maestros

Título: Tratamiento teórico metodológico a los contenidos de Geometría.

Código: PG-FCE-E11
Coordinador: M.Sc. Pedro Oscar Pérez Batista Pérez, PA
Desde abril hasta junio
Créditos: 1. Horas: 30
Dirigido a: maestros

Título: La estructuración didáctica de la clase a partir del empleo de métodos productivos, medios de enseñanza y la evaluación como sistema

Código: PG-FCE-E12
Coordinador: Dr. C. Gardenia Vidal Ferrera, PA
Desde abril hasta junio
Créditos: 1. Horas: 30
Dirigido a: maestros, metodólogos y profesores de la EP

Título: La obra martiana en la formación de niños y niñas de la escuela primaria

Código: PG-FCE-E13
Coordinador: M. Sc. Isabel Heredia Sánchez, PA
Desde enero hasta mayo
Créditos: 1. Horas: 30
Dirigido a: maestros, metodólogos y profesores de la EP

Título: El uso de materiales cartográficos en las clases de la escuela primaria. Métodos y procedimientos. Particularidades en las Ciencias de la Naturaleza

Código: PG-FCE-E14

Coordinadores: M. Sc. Loriet Manganelly Carballoza, PA
M. Sc. Madelaine Pantoja Durán PT

Desde marzo hasta mayo

Créditos: 1. Horas: 30

Dirigido a: maestros, metodólogos y profesores de la EP

Título: La formación ciudadana desde un enfoque interdisciplinario

Código: PG-FCE-E15

Coordinador: Dr. C. Gardenia Vidal Ferrera, PA

Desde marzo hasta mayo

Créditos: 2. Horas: 30

Dirigido a: maestros, metodólogos y profesores de la EP

Título: Principios teóricos y metodológicos del análisis de textos

Código: PG-FCE-E16

Coordinador: Dr. C. Ángel Bravo Rodríguez, PT

Desde marzo hasta mayo

Créditos: 2. Horas: 30

Dirigido a: maestros, metodólogos y profesores de la EP

Título: Potencialidades de los conocimientos lexicológicos para el enriquecimiento léxico del escolar primario

Código: PG-FCE-E17

Coordinador: Dr. C. Yoelvis González Martínez, PT

Desde marzo hasta mayo

Créditos: 2 Horas: 30

Dirigido a: maestros, metodólogos y profesores de la EP

Título: La integración de contenidos en el currículo de la escuela multigrado

Código: PG-FCE-E18

Coordinador: Dr. C. Virgen O Castellanos Borlot, PT

Desde marzo hasta mayo

Créditos: 2 Horas: 30

Dirigido a: maestros, metodólogos y profesores de la EP

Título: Dirección del proceso educativo en los salones multiaño

Código: PG-FCE-E19

Coordinador: Dr. C. Dania Rodríguez Rodríguez, PT

Desde enero hasta enero

Créditos: 1 Horas: 4

Dirigido a: Coordinadoras de casitas infantiles
Sectores/Ejes Estratégicos: MINED

Título: Procedimientos metodológicos para el tratamiento a los aspectos gramaticales de la lengua materna a partir del sistema de preguntas

Código: PG-FCE-E20
Coordinador: Dr. C. Nivis Lucia Espinal López, PT
Desde febrero hasta febrero
Créditos: 1. Horas: 4
Dirigido a: Educadoras
Sectores/Ejes Estratégicos: MINED

Título: Consideraciones didácticas de la Dimensión educación y desarrollo Estético

Código: PG-FCE-E21
Coordinador: M. Sc. Yadira Aguilar Vinajera, PA
Desde marzo 2025 hasta marzo 2025
Créditos: 1. Horas: 4
Dirigido a: subdirectoras y educadoras musicales

DIPLOMADOS

Título: Labor política e ideológica

Código: PG-FCE-D1-1
Coordinador: Dr. C. Adriana Ortiz Blanco, PT
Desde febrero 2025 hasta julio 2025
Créditos:3 Horas:90
Dirigido a: Egresados de la UO

Título: Cultura investigativa en la Educación Superior

Código: PG-FCE-D1-2
Coordinador: Dr. C. Alberto Pérez Martínez, PT
Desde febrero 2025 hasta julio 2025
Créditos:3 Horas:90
Dirigido a: Egresados de la UO

Título: Psicología Educativa en la Educación Superior

Código: PG-FCE-D1-3
Coordinador: Dr. C. Martha Vinent Mendo, PT
Desde febrero 2025 hasta julio 2025
Créditos:3 Horas:90
Dirigido a: Egresados de la UO

Título: Didáctica básica en la Educación Superior

Código: PG-FCE-D1-4

Coordinador: Dr. C. María Elena Pardo Gómez, PT
Desde febrero 2025 hasta julio 2025
Créditos:4 Horas:120
Dirigido a: Egresados de la UO

Título: Fundamentos de la Educación Superior

Código: PG-FCE-D1-5
Coordinador: Dr. C. Maribel Ferrer Vicente, PT
Desde febrero 2025 hasta julio 2025
Créditos: 3 Horas: 90
Dirigido a: Egresados de la UO

Título: Diseño curricular básico en la Educación Superior

Código: PG-FCE-D1-6
Coordinador: Dr. C: Alexis Céspedes Quiala, PT
Desde febrero hasta julio
Créditos: 3 Horas: 90
Dirigido a: Egresados de la UO

Título: Proceso de posgrado en las universidades

Código: PG-FCE-D1-7
Coordinador: Dr. C. Doris Virgilio Licea Milán, PT
Desde febrero hasta julio
Créditos: 2 Horas: 60
Dirigido a: Egresados de la UO

Título: Gestión de la Ciencia e Innovación científica

Código: PG-FCE-D1-8
Coordinador: Dr. C. Dania del Toro Álvarez, PT
Desde febrero hasta julio
Créditos: 2 Horas: 60
Dirigido a: Egresados de la UO

Título: Internacionalización en la Educación Superior

Código: PG-FCE-D1-9
Coordinador: Dr. C. Varinia González Estévez, PT
Desde febrero hasta julio
Créditos: 2 Horas: 60
Dirigido a: Egresados de la UO

Título: Comunicación Social en la Educación Superior

Código: PG-FCE-D1-10
Coordinador: Dr. C. Tatiana Gómez Reyes, PT

Desde febrero hasta julio
Créditos: 2 Horas: 60
Dirigido a: Egresados de la UO

Título: Curso I: proceso de investigación científica

Código: PG-FCE-D3-1
Coordinadores: Dr. C. Lizette Pérez Martínez PT
Dr. C. Librada García Leyva PC
Alberto Pérez Martínez

Desde octubre hasta octubre
Créditos: 2 Horas: 60

Título: Herramientas para la gestión de la comunicación científica

Código: PG-FCE-D3-2
Coordinadores: Dr. C. Yunior Velázquez Labrada, PT
M. Sc. Lidia Mercedes Ferrer Téllez, PT

Desde octubre hasta noviembre
Créditos: 2 Horas: 60

Título: Curso III: enfoque investigativo y creatividad en la enseñanza–aprendizaje

Código: PG-FCE-D3-3
Coordinadores: Dr. C. Carlos Hernández Hechavarría, PT
Dr. C. Celia Teresa Ledo Royo. PT

Desde noviembre hasta diciembre
Créditos: 2 Horas: 60

Título: Curso IV: la comunicación profesional en el proceso de la investigación científica

Código: PG-FCE-D3-4
Coordinadores: Dr. C. Susana Cisneros Cisneros Garbey, PT
Dr. C. Yoandra Fontanills Gimeno, PC

Desde enero hasta febrero
Créditos: 2 Horas: 60

Título: Curso v. bases psicológicas de la educación

Código: PG-FCE-D3-5
Coordinadores: Dr. C. Ramiro Gross, PT
Dr. C. Martha Martínez Isacc, PC

Desde febrero hasta marzo
Créditos: 2 Horas: 60

Título: Curso VI: tecnología educativa

Código: PG-FCE-D3-6
Coordinadores: Dr. C. José Manuel Izquierdo Lao, PT

Dr. C. María Elena Pardo Gómez, PT

Desde marzo hasta marzo

Créditos: 2 Horas: 60

Título: Curso VII: talleres de tesinas

Código: PG-FCE-D3-7

Coordinadores: Dr. C. Celia Teresa Ledo Royo PT

Dr. C Idelba Perera Velázquez PT

Desde marzo hasta mayo

Créditos: 2 Horas: 60

Título: El perfeccionamiento del currículo en la dimensión comunicación, con carácter inclusivo

Código: PG-FCE-D4-1

Coordinador: Dr. C. Niovis Lucia Espinal López, PT

Desde enero hasta enero

Título: La investigación en el desempeño profesional del psicopedagogo

Código: PG-FCE-D4-2

Coordinador: Dr. C. Georgia Betancourt Aldana, PT

Desde enero hasta enero

Título: Atención logopédica a los niños y educandos con discapacidad auditiva, visuales y el autismo

Código: PG-FCE-D4-3

Coordinador: Dr. C. Adnerys Lozada Ortiz, PA

Desde enero hasta enero

Título: La gramática del texto

Código: PG-FCE-D4-4

Coordinador: Dr. C. María Fidelia Díaz Reyes, PT

Desde enero 2025 hasta enero 2025

Título: Defensa de trabajos finales

Código: PG-FCE-D4-5

Coordinador: Colectivo pedagógico

Desde febrero hasta febrero

MAESTRÍAS

Título: Maestría en orientación educativa. Edición V

Código: PG-FCE-M1

Coordinador: Dr. C. Yelena Mafran Domínguez, PT

Desde diciembre 2024 hasta marzo 2026

Créditos: 70 Horas: 2100

Título: Curso propedéutico: Redacción y estilo científico

Código: PG-FCE-M1-1

Coordinador: Dr. C. Adia Gell Labañino, PT

Desde diciembre 2024 hasta enero 2025

Créditos: 1 Horas: 30

Título: Filosofía y Sociología de la educación

Código: PG-FCE-M1-2

Coordinadores: Dr. C. Eulogio Gámez Rodríguez, PT

Dr. C. Karelía Díaz Jaime PT

Desde diciembre 2024 hasta enero 2025

Créditos: 2 Horas: 60

Título: Investigación Educativa I

Código: PG-FCE-M1-3

Coordinadores: Dr. C. Rosa A. Jaime Ojea, PT

Dr. C. Adalberto Ortega Cabrera, PT

Desde diciembre 2024 hasta enero 2025

Créditos: 3 Horas: 90

Título: Bases psicológicas de la orientación educativa

Código: PG-FCE-M1-4

Coordinadores: Dr. C. Odalys Piña Batista, PT

Dr. C. Omar Aulet Álvarez, PT

Desde febrero hasta marzo

Créditos: 2 Horas: 60

Título: Fundamentos generales de orientación educativa

Código: PG-FCE-M1-5

Coordinadores: Dr. C. Martha Vinent Mendo, PT

Dr. C. Arianne Rodríguez González, PT

Desde febrero hasta marzo

Créditos: 2 Horas: 60

Título: Teoría y práctica del trabajo grupal

Código: PG-FCE-M1-6

Coordinadores: Dr. C. Irela M. Paz Domínguez, PT

Dr. C. Yamilia Portuondo Maurelo, PT

Desde febrero hasta marzo

Créditos: 2 Horas: 60

Título: Taller de tesis I

Código: PG-FCE-M1-7

Coordinadores: Dr. C. Librada García Leyva, PT
Dr. C. Yelena Mafrán Domínguez, PT
Desde abril hasta abril
Créditos: 3 Horas: 90

Título: Diplomado 2. Investigación Educativa II

Código: PG-FCE-M1-8

Coordinadores: Dr. C Rosa A Jaime Ojea, PT
Dr. C Adalberto Ortega Cabrera, PT

Desde abril hasta abril
Créditos: 3 Horas: 90

Título: Pedagogía social y educación social

Código: PG-FCE-M1-9

Coordinador: Dr. C Yohandra Semanat Ortiz, PT

Desde abril hasta abril
Créditos: 2 Horas: 60

Título: Tecnología y orientación educativa

Código: PG-FCE-M1-10

Coordinador: Dr. C. Rosalina Soler Rodríguez, PT

Desde abril hasta abril
Créditos: 2 Horas: 60

Título: Pedagogía de la diversidad educativa

Código: PG-FCE-M1-11

Coordinadores: Dr. C. Migdalia Escudero Vinent, PT
Dr. C. Martha Infante Villafañe, PT

Créditos: 2 Horas: 60

Título: Taller de aprendizajes básicos y contenidos orientacionales

Código: PG-FCE-M1-12

Coordinadores: Dr. C. Dania Rodríguez Rodríguez, PT
Dr. C. Ariolki Fumero Pérez, PT

Créditos: 3 Horas: 90

Título: Taller de tesis II.

Código: PG-FCE-M1-13

Coordinadores: Dr. C. Yelena Mafrán Domínguez, PT
Dr. C. Librada García Leyva, PT

Créditos: 3 Horas: 90

Título: Diplomado 3. Orientación Personal

Código: PG-FCE-M1-14

Coordinador: Dr. C. Irela Paz Domínguez, PT

Créditos: 2 Horas: 60

Título: Orientación en el proceso de aprendizaje

Código: PG-FCE-M1-15

Coordinadores: Dr. C. Yaina Martínez Viel, PT

Créditos: 2 Horas: 60

Título: Orientación Profesional

Código: PG-FCE-M1-16

Coordinadores: Dr. C. Mayelín Heredia Vega, PT

Dr. C. Dalmis La Rosa Kindelán, PT

Créditos: 2 Horas: 60

Título: Maestría en Educación. Edición III

Código: PG-FCE-M2

Coordinador: Dr. C. María Mta Santisteban Labañino, PT

Desde septiembre 2025 hasta enero 2026

Horas: 1800

Título: Metodología de la Investigación Educativa

Código: PG-FCE-M2-1

Coordinador: Dr. C. Librada García Leyva, PT

Desde septiembre hasta noviembre

Créditos: 3 Horas: 90

Título: Filosofía de la educación y Sociología de la Educación

Código: PG-FCE-M2-2

Coordinador: Dr. C. Eulogia Gamez Rodríguez, PT

Desde septiembre hasta octubre

Créditos: 2 Horas: 60

Título: Estudio del Pensamiento histórico y Comparativo de Educación

Código: PG-FCE-M2-3

Coordinador: Dr. C. Idalberto Senu González, PT

Desde octubre hasta noviembre

Créditos: 2 Horas: 60

Título: Psicología de la Personalidad

Código: PG-FCE-M2-4

Coordinador: Dr. C. Martha Martínez Isaac, PT

Desde noviembre hasta diciembre

Créditos: 2 Horas: 60

Título: Pedagogía Social y Educación Social

Código: PG-FCE-M2-5

Coordinador: Dr. C. María Mta Santisteban Labañino, PT

Desde noviembre 2025 hasta diciembre 2025

Créditos: 2 Horas: 60

Título: Maestría de Investigación Educativa (VI edición)

Código: PG-FCE-M3

Coordinador: Dr. C. María Mta Santisteban Labañino, PT

Desde enero 20 hasta enero 20

Créditos: 75 Horas: 2250

Título: Metodología de la Investigación Educativa I

Código: PG-FCE-M3-1

Coordinadores: Dr. C. Belkis Luisa Aranda Cintra, PT

Dr. C. Irela Margarita Paz Domínguez, PT

Desde diciembre 2024 hasta enero 2025

Título: Lógica y procedimientos lógicos del pensamiento

Código: PG-FCE-M3-2

Coordinadores: Dr. C. Alina María Cuadrens Villalon, PT

Dr. C. William Mengana Ortíz, PT

Desde febrero hasta febrero

Título: Problemas contemporáneos de la Pedagogía

Código: PG-FCE-M3-3

Coordinador: Dr. C. Eulogio Gámez Rodríguez, PT

Desde marzo hasta marzo

Título: Didáctica General

Código: PG-FCE-M3-4

Coordinador: Dr. C. Alexis Céspedes Quiala, PT

Desde abril 2025 hasta abril 2025

Título: Estadística aplicada a la Investigación Educativa I

Código: PG-FCE-M3-5

Coordinador: Dr. C. Carlos Hernández Hechavarría PT

Desde mayo 2025 hasta mayo 2025

Título: Seminario Científico I

Código: PG-FCE-M3-6

Coordinadores: Dr. C. Belkis Luisa Aranda Cintra, PT

Colectivo de Profesores de Metodología de la Investigación

Desde junio 2025 hasta junio 2025

Título: Metodología de la Investigación Educativa II

Código: PG-FCE-M3-6

Coordinadores: Dr. C. Lissette de la Concepción Pérez Martínez PT

Dr. C. María Elena Pardo Gómez, PT

Desde julio hasta julio

Título: Planeación Educativa y Diseño Curricular

Código: PG-FCE-M3-8

Coordinador: Dr. C. Susana Cisneros Garbey, PT

Desde septiembre hasta septiembre

Título: Problemas psicopedagógicos del aprendizaje

Código: PG-FCE-M3-9

Coordinador: Dr. C. Martha Beatriz Vinent Mendo, PT

Desde octubre 2025 hasta octubre 2025

Título: Estadística aplicada a la Investigación Educativa II

Código: PG-FCE-M3-10

Coordinador: Dr. C. Jacinto Ferrales Acosta, PT

Desde noviembre 2025 hasta noviembre 2025

Título: Seminario Científico II

Código: PG-FCE-M3-11

Coordinadores: Dr. C. Belkis Luisa Aranda Cintra PT

Colectivo de profesores Metodología de la Investigación Educativa

Tutores

Desde diciembre hasta diciembre

Título: Atención logopédica integral

Código: PG-FCE-M4

Coordinador: Dr.C Héctor Núñez Guzmán, PT

Desde mayo 2024 hasta junio 2025

Créditos: 18

Título: Normativas metodológicas del Ministerio de Educación acerca de la labor del logopeda en educación

Código: PG-FCE-M4-1

Coordinador: M.Sc. Elaine Ofarril, PI
Desde mayo 2024 hasta julio 2024
Créditos: 1

Título: Aseguramientos para una adecuada clase logopédica

Código: PG-FCE-M4-2
Coordinador: Dr. C. Martha S. Mancebo Calzado, PT
Desde enero 2024 hasta enero 2024
Créditos: 1

Título: Atención Logopédica a los trastornos del nivel comunicativo habla Profesor:

Código: PG-FCE-M4-3
Coordinador: M.Sc. Lilibet Álvarez Borboña, PA
Desde febrero hasta febrero
Créditos: 1

Título: Atención Logopédica a los trastornos del nivel comunicativo lenguaje

Código: PG-FCE-M4-4
Coordinador: M.Sc. Bárbara Flores Aciego, PA
Desde marzo hasta marzo
Créditos: 1

Título: Atención Logopédica a los trastornos de la lecto-escritura

Código: PG-FCE-M4-5
Coordinador: Dr. C. Héctor Núñez Guzmán, PT
Desde abril hasta abril
Créditos: 1

Título: Atención Logopédica a los escolares con deficiencias auditivas, visuales y el autismo

Código: PG-FCE-M4-6
Coordinador: Dr. C. Adnerys Lozada Ortiz, PT
Desde mayo hasta mayo
Créditos: 1

Título: Investigación

Código: PG-FCE-M4-7
Coordinador: Dr. C. Martha S. Mancebo Calzado, PT
Desde septiembre hasta septiembre
Créditos: 1

Título: Caracterización e intervención psicológica -pedagógica

Código: PG-FCE-M4-8
Coordinadores: M.Sc. Daniela Bertho Casals, PA

M.Sc. Yamila Camacho Sojo PA

Desde octubre 2025 hasta octubre 2025

Créditos: 2

Título: Estudios Lingüísticos

Código: PG-FCE-M4-9

Coordinador: Dr. C. Yamilé Coello Sánchez PA

Desde noviembre hasta noviembre

Créditos: 2

Título: Estudio de caso de un niño o escolar en una institución educativa

Código: PG-FCE-M4-10

Coordinador: Dr. C. Héctor Núñez Guzmán PA

Desde noviembre hasta noviembre

Créditos: 5

Título: Maestría en Gestión de procesos formativos universitarios (IV edición)

Código: PG-FCE-M5

Coordinador: Dr. C. Yaritza Tardo Fernández, PT

Desde enero 2024 hasta enero 2026

Créditos: 70 Horas: 2100

Título: Gestión del proceso de formación del profesional

Código: PG-FCE-M5-1

Coordinadores: Dr. C. Maribel Ferrer Vicente, PT

Dr. C. Noemí Martínez Sánchez, PT

Desde noviembre 2024 hasta diciembre 2024

Créditos: 2 Horas: 60

Título: Gestión del proceso de posgrado

Código: PG-FCE-M5-2

Coordinador: Dr. C. Doris Licea Milán, PT

Desde noviembre 2024 hasta diciembre 2024

Créditos: 2 Horas: 60

Título: Gestión de la calidad de los procesos universitarios

Código: PG-FCE-M5-3

Coordinador: Dr. C. Lizette Pérez, PT

Desde diciembre 2024 hasta enero 2025

Créditos: 2 Horas: 60

Título: Gestión de ciencia e innovación

Código: PG-FCE-M5-4

Coordinadores: Dr. C. Carlos Manuel Hernández Hechavarría, PT
Dr. C. Rosario León Robaina, PT
Desde diciembre 2024 hasta enero 2025
Créditos: 2 Horas: 60

Título: Gestión del proceso de extensión universitaria

Código: PG-FCE-M5-5
Coordinador: Dr. C. Alberto Pérez Martínez PT
Desde febrero hasta febrero
Créditos: 2 Horas: 60

Título: Taller de investigación científica II

Código: PG-FCE-M5-6
Coordinador: Dr. C. Yaritza Tardo Fernández, PT
Desde marzo hasta marzo
Créditos: 6 Horas: 180

Título: Cursos optativos y libres

Código: PG-FCE-M5-7
Coordinador: Colectivo de profesores, PT
Desde abril hasta julio

Título: Curso optativo Gestión curricular

Código: PG-FCE-M5-8
Coordinador: Dr. C. Damara Hierrezuelo Alvarado, PT
Desde abril hasta abril
Créditos: 2 Horas: 60

Título: Curso optativo Gestión del aprendizaje

Código: PG-FCE-M5-9
Coordinador: Dr. C. Ramiro Gross Tur PT
Desde abril hasta abril
Créditos: 2 Horas: 60

Título: Curso optativo Gestión de la tecnología educativa

Código: PG-FCE-M5-10
Coordinadores: Dr. C. José Manuel Izquierdo, PT
Dr. C. María Elena Pardo, PT
Desde mayo hasta mayo
Créditos: 2 Horas: 60

Título: Curso optativo Gestión del proceso estadístico de investigación

Código: PG-FCE-M5-11

Coordinadores: Dr. C. Carlos Manuel Hernández Hechavarría, PT
Dr. C. Alexander Gorina Sánchez, PT

Desde mayo hasta mayo
Créditos: 2 Horas: 60

Título: Taller gestión de recursos bibliográficos en lengua inglesa

Código: PG-FCE-M5-12

Coordinador: Dr. C. Clara Escalona Falcón, PT

Desde junio hasta junio

Créditos: 2 Horas: 60

Título: Cursos optativo Gestión del proceso de internacionalización

Código: PG-FCE-M5-13

Coordinador: Dr. C. Adaris Parada Ulloa PT

Desde junio hasta junio

Créditos: 2 Horas: 60

Título: Curso optativo Gestión del desarrollo local y proyectos comunitarios

Código: PG-FCE-M5-14

Coordinador: Dr. C. Damara Hierrezuelo Alvarado, PT

Desde julio hasta julio

Créditos: 2 Horas: 60

Título: Taller de investigación científica III

Código: PG-FCE-M5-15

Coordinadores: Dr. C. Yaritza Tardo Fernández, PT

Colectivo docente

Desde septiembre hasta septiembre

Créditos: 8 Horas: 240

Título: Taller integrador final

Código: PG-FCE-M5-16

Coordinadores: Dr. C Yaritza Tardo Fernández, PT

Colectivo docente

Desde octubre hasta noviembre

Créditos: 12 Horas: 360

Título: Defensas tesis

Código: PG-FCE-M5-17

Coordinador: colectivo docente

Desde diciembre 2025 hasta enero 2026

Créditos: 10 Horas: 300

ESPECIALIDADES

TÍTULO: Atención a educandos con necesidades de apoyo educativo

Código: PG-FCE-Esp-1

Coordinador: Dr. C. Jorge Duvalón Ramírez, PT

Desde enero hasta octubre

Créditos: 2 Horas: 60

Título: Entrenamiento sobre la atención integral a educandos con NAE derivado de discapacidad intelectual y dificultades en el aprendizaje

Código: PG-FCE-Esp1-1

Coordinador: Dr. C. Deysi Turcás Robert, PA

Desde diciembre hasta enero

Créditos: 2 Horas: 60

Título: Entrenamiento en la atención integral a educandos con NAE derivado de discapacidad en la comunicación y el comportamiento

Código: PG-FCE-Esp1-2

Coordinador: Dr. C. Héctor Núñez Guzmán, PT

Desde enero hasta febrero

Créditos: 2 Horas: 60

Título: Entrenamiento para la atención integral a educandos con NAE derivado de discapacidad visual y auditiva

Código: PG-FCE-Esp1-3

Coordinador: Dr. C. Idiobis Rodríguez Magdariaga Ortiz, PA

Desde febrero hasta febrero

Créditos: 2 Horas: 60

Título: Entrenamiento para la atención integral a educandos con NAE derivado discapacidad físico motora y trastornos generalizados del desarrollo

Código: PG-FCE-Esp1-4

Coordinador: Dr. C. Idiobis Rodríguez Magdariaga Ortiz, PA

Desde marzo hasta marzo

Créditos: 2 Horas: 60

Título: Entrenamiento para la atención a educandos con NAE derivado de altas capacidades intelectual.

Código: PG-FCE-Esp1-5

Coordinador: Dr. C. José J. Pérez Peralta, PT

Desde marzo hasta marzo

Créditos: 1 Horas: 30

Título: Taller sobre los estilos de aprendizaje en los educandos con NAE derivado por necesidades educativas especiales

Código: PG-FCE-Esp1-6

Coordinador: Dr. C. Deysi Turcás Robert, PA

Desde abril hasta abril

Créditos: 2 Horas: 60

Título: Metodología de la investigación II

Código: PG-FCE-Esp1-7

Coordinador: Dr. C. Jorge Duvalón Ramírez, PA

Desde mayo hasta mayo

Créditos: 2 Horas: 60

Título: Entrenamiento: Sistematización de buenas prácticas en inclusión educativa a educandos con NAE a través estrategias didácticas

Código: PG-FCE-Esp1-8

Coordinador: Dr. C. Martha Mancebo Calzado, PT

Desde mayo hasta junio

Créditos: 2 Horas: 60

Título: Taller profesional II

Código: PG-FCE-Esp1-9

Coordinadores: Dr. C. Yordanka Martínez Hechavarría, PT

Dr. C. Héctor Núñez Guzmán, PT

Desde mayo hasta junio

Créditos: 3 Horas: 90

CURSOS OPTATIVOS

Título: Las buenas prácticas en el sistema de prevención educativa a los problemas de comportamiento en la escuela y la comunidad

Código: PG-FCE-Esp1-10

Coordinador: Dr. C. Jorge Duvalón Ramírez, PT

Desde julio hasta julio

Créditos: 3 Horas: 90

Título: La mediación del maestro en los conflictos de los educandos con necesidades de apoyo educativo

Código: PG-FCE-Esp1-10

Coordinador: Dr. C. Yamila Camacho Sojo, PT

Desde agosto hasta agosto

Créditos: 2 Horas: 60

Título: Las estrategias de aprendizaje en los entornos virtuales en el trabajo con los educandos con necesidades de apoyo educativo

Código: PG-FCE-Esp1-10

Coordinador: Dr. C. Oscar García Fernández, PT

Desde septiembre hasta septiembre

Créditos: 3 Horas: 90

Título: Entrenamiento sobre Didáctica de las adaptaciones curriculares en los grupos clase

Código: PG-FCE-Esp1-11

Coordinadores: Dr. C. Deysi Turcás Robert, PAux

Dr. C. Jorge Duvalón Ramírez, PT

Desde septiembre hasta septiembre

Créditos: 1 Horas: 30

Título: Entrenamiento sobre Didáctica del trabajo en el grupo escolar multigrado

Código: PG-FCE-Esp1-12

Coordinador: Dr. C. Alexis Céspedes Quiala, PT

Desde septiembre hasta septiembre

Créditos: 1 Horas: 30

Título: Entrenamiento. Registro de buenas prácticas en inclusión educativa con educandos con NAE

Código: PG-FCE-Esp1-13

Coordinador: Dr. C. Alexis Céspedes Quiala, PT

Desde septiembre hasta noviembre

Créditos: 1 Horas: 30

Título: Taller de Ejercicio Profesional III

Código: PG-FCE-Esp1-14

Coordinadores: Dr. C. Yordanka Martínez Hechavarría, PT

Dr. Héctor Núñez Guzmán, PT

Desde noviembre hasta diciembre

Créditos: 3 Horas: 90

Título: Especialidad de Postgrado en Docencia en Psicopedagogía VII Edic.

Código: PG-FCE-Esp 2

Coordinador: Dr. C Yaina Martinez Viel, PT

Desde noviembre hasta febrero

Créditos: 68 Horas: 2040

Título: Actividad laboral Taller profesional III

Código: PG-FCE-Esp 2-1

Coordinadores: Dr. C Maribel Asín, PAux

Dr. C Idalberto Senú, PAux

Desde enero hasta enero

Créditos: 1 Horas: 90

Título: Discusión de trabajo final

Código: PG-FCE-Esp 2-2

Coordinador: Dr. C. Yaina Martínez Viel, PAux

Desde febrero hasta febrero

Créditos: 1 Horas: 90

DOCTORADOS

TÍTULO: Doctorado en Ciencias de la Educación

Código: PG-FCE-DOC1

Coordinador: Dr. C. Irela Paz Domínguez, PAux

Título: Filosofía de la Educación

Código: PG-FCE-DOC1-1

Coordinador: Dr. C. Eulogio Gámez Rodríguez

Desde enero hasta enero

Título: Pedagogía y Didáctica

Código: PG-FCE-DOC1-2

Coordinadores: Dr. C. Yaritza Tardo Fernández
Dr. C. Martha Infante Villafañe

Desde febrero hasta febrero

Título: Formación Integral

Código: PG-FCE-DOC1-3

Coordinadores: Dr. C. Martha Beatriz Vinent Mendo
Dr. C. Irela Margarita Paz Domínguez

Desde abril hasta abril

Título: Investigación Avanzada I

Código: PG-FCE-DOC1-4

Coordinadores: Dr. C. Lizette Pérez Martínez
Dr. C. Librada García Leyva

Desde mayo hasta mayo

Título: Seminario de Investigación Fundamentación de la investigación

Código: PG-FCE-DOC1-5

Coordinador: Jefes de líneas

Desde junio hasta junio

Título: Investigación Avanzada II

Código: PG-FCE-DOC1-6

Coordinadores: Dr. C. Lizette Pérez Martínez

Dr. C. Librada García Leyva

Desde octubre hasta octubre

Título: Seminario de investigación 2- Caracterización del objeto

Código: PG-FCE-DOC1-7

Coordinadores: Jefes de líneas

Desde noviembre hasta noviembre

Título: Posdoctorado en Gestión científica de la formación de investigadores

Código: PG-FCE-PosDOC1

Coordinador: Dr. C. Lizette Pérez Martínez, PT

Desde mayo hasta mayo

Créditos: 2 Horas: 60

Título: Tema y TALLER VII. Instrumentos metodológicos en investigaciones educativas

Código: PG-FCE-PosDOC1-1

Coordinadores: Dr. C. Belkis Aranda, PT

Dr. C. María Elena Pardo, PT

Desde enero hasta enero

Créditos: 4 Horas: 120

Título: Tema y TALLER VIII. Validación de resultados. Estadística descriptiva en investigaciones.

Código: PG-FCE-PosDOC1-2

Coordinador: Dr. C. Carlos Manuel Hernández, PT

Desde febrero hasta febrero

Créditos: 4 Horas: 120

Título: Ejercicio final: presentación del proyecto de investigación

Código: PG-FCE-PosDOC1-3

Coordinador: Colectivo de profesores

Desde marzo hasta marzo

Créditos: 10 Horas: 300

Título: Conferencia Especializada: La Orientación didáctica lectora en la atención integral al lenguaje

Código: PG-FCE-FSP1

Coordinador: Dr. C. Yamilé Coello Sánchez PAux

Desde octubre hasta noviembre

Destinado a: Docentes de enseñanza primaria, educación Especial, logopedas en ejercicio, PAuxiliares pedagógicas, cuidadoras TCP, instructores del Programa Educa a tu Hijo.

Título: Taller Metodológico: Actualización sobre los trastornos de conducta en educandos de enseñanza primaria

Código: PG-FCE-FSP2

Coordinadores: M. Sc. María del Carmen Rodríguez Fernández, PAux

M. Sc. Yoel Ernesto Montoya Martínez, PA

Desde junio hasta junio

Destinados a: Psicopedagogos

Título: Taller Metodológico: Alternativas en el manejo de los trastornos de conducta en educandos de enseñanza primaria

Código: PG-FCE-FSP3

Coordinadores: M. Sc. María del Carmen Rodríguez Fernández, PAux

M. Sc. Yoel Ernesto Montoya Martínez, PA

Desde septiembre hasta septiembre

Destinado a: Psicopedagogos

Título: Conferencia Especializada: Familias cubanas en transición y su incidencia en la formación de niños, adolescentes y jóvenes

Código: PG-FCE-FSP4

Coordinador: Dr. C. Arianne Rodríguez González, PT

Desde mayo hasta mayo

Destinado a: Profesores, maestros y directivos; médicos

Título: Taller Metodológico métodos y estilos de dirección, sus retos en el tercer perfeccionamiento educacional

Código: PG-FCE-FSP5

Coordinador: M. Sc. Ivett Rizo Cervantes, PAux

Desde abril hasta abril

Destinado a: Profesores, maestros y directivos

Título: Taller científico metodológico: El enfoque socioemocional desde la literatura infantil

Código: PG-FCE-FSP6

Coordinador: Dr. C. María Luz Rodríguez Cosme, PC

Desde marzo

Destinado a: Metodólogos provinciales y municipales. Profesores y directivos de las escuelas pedagógicas

Título: Talleres de perfeccionamiento metodológico para la formación del profesional de la Escuela Pedagógica

Código: PG-FCE-FSP7

Coordinador: Dr. C. Carlos Antonio Orpí Galí, PT

Desde abril

Destinado a: Metodólogos provinciales y municipales. Profesores y directivos de las escuelas pedagógicas

Título: Talleres de perfeccionamiento metodológico para la formación del profesional de la educación primaria

Código: PG-FCE-FSP8

Coordinador: Dr. C. Yoelvis González Martínez, PT

Desde enero

Título: Conferencia Especializada Las unidades docentes que garanticen la atención integral a los estudiantes de la carrera

Código: PG-FCE-FSP9

Coordinador: Dr. C. Circe Sánchez Rodríguez, PT

Desde marzo hasta abril

Destinado a: directoras

Título: Taller Científico metodológico: Consideraciones didácticas de la Dimensión educación y desarrollo de la Relación con el entorno

Código: PG-FCE-FSP10

Coordinador: M. Sc. Yolanda Guerra Suárez, P.Aux

Desde abril hasta mayo

Destinado a: educadoras y maestras

Título: Taller Científico metodológico: Consideraciones didácticas de la Dimensión educación y desarrollo de la Motricidad

Código: PG-FCE-FSP11

Coordinador: M. Sc. Liyanet García Rodríguez, PA

Desde abril hasta mayo

Destinado a: educadoras y maestras

Título: Taller Científico metodológico: Estimulación de los sistemas sensoriales desde la Relación con el entorno

Código: PG-FCE-FSP12

Coordinador: M. Sc. Lorena Almeida Osorio, PA

Desde junio hasta julio

Destinado a: educadoras y maestras

Título: Taller Científico metodológico: Consideraciones didácticas de la Dimensión educación y desarrollo Personal social

Código: PG-FCE-FSP13

Coordinador: M. Sc. Yaimaris Ramos Vega, PA

Desde septiembre hasta octubre

Destinado a: educadoras y maestras

Título: Taller Científico metodológico: Consideraciones didácticas de la Dimensión educación y desarrollo de la comunicación

Código: PG-FCE-FSP14

Coordinador: M. Sc. Lilianne Quintana Camacho, PA

Desde octubre hasta noviembre

Destinado a: educadoras y maestras

Título: Seminario Científico metodológico El empleo de métodos y procedimientos para el logro de una clase desarrolladora

Código: PG-FCE-FSP15

Coordinador: Dr. C Dania Rodríguez Rodríguez, PT

Desde febrero hasta febrero

Destinado a: profesores de la escuela Floro Pérez

Título: Conferencia especializada Importancia del uso de las TICs en las clases

Código: PG-FCE-FSP16

Coordinador: Dr. C. Circe Sánchez Rodríguez, PT

Desde noviembre hasta diciembre

Destinado a: profesores de la escuela Floro Pérez

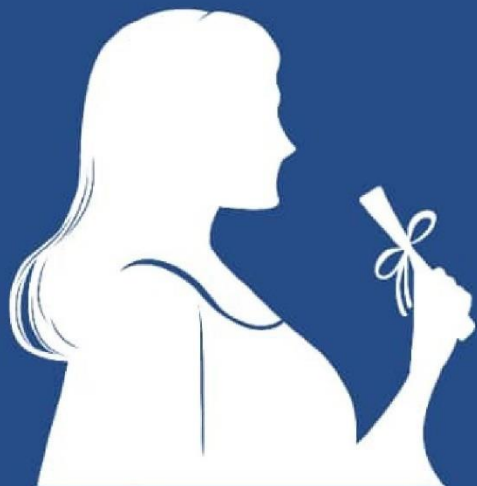

FACULTAD DE HUMANIDADES

CURSOS

Título: Curso de actualización de los estudios lingüísticos

Código: PG-FH-C1

Coordinador: Dr. C. Yanara Sarmiento Feraud, PA

Desde febrero hasta marzo

Créditos: 1 Horas: 30

Destinado a: MES- Profesores de Secundaria Básica

Título: Curso de actualización de los estudios literarios

Código: PG-FH-C1

Coordinador: M. Sc. Eduardo Revilla Martínez, PA

Desde abril 2025 hasta mayo 2025

Créditos: 1 Horas: 30

Destinado a: MES- Profesores de Secundaria Básica

Título: Didáctica de la Literatura en el Tercer Perfeccionamiento

Código: PG-FH-C3

Coordinador: Dr. C. Darmis Girón Vaillant, PT

Desde mayo 2025 hasta junio

Créditos: 1 Horas: 30

Destinado a: MES- Profesores de Secundaria Básica

Título: Actualización didáctica para el tratamiento a los contenidos ortográficos en las clases de Español-Literatura

Código: PG-FH-C4

Coordinador: Dr. C. Yulianne Rodríguez Zorrilla, PT

Desde marzo hasta mayo

Créditos: 1 Horas: 30

Destinado a: MES- Profesores de Secundaria Básica

Título: Metodología de proyecto de desarrollo social

Código: PG-FH-C5

Coordinador: M. Sc. Liubka Guadarrama Álvarez, PA

Desde enero hasta febrero

Créditos: 1 Horas: 30

Destinado a: MINCULT/ gestores socioculturales

Título: La gestión del marketing empresarial: una mirada desde la organización de la producción

Código: PG-FH-C6

Coordinador: Claudia Alcolea Terrero, PI

Desde febrero hasta marzo

Créditos: 1 Horas: 30

Destinado a: MINCULT/ gestores socioculturales

Título: Contextualización de la representación de la mujer negra en el contexto santiaguero

Código: PG-FH-C7

Coordinador: Mercedes Cuesta Dublín, PA

Desde febrero hasta marzo

Créditos: 1 Horas: 30

Destinado a: MINCULT/ gestores socioculturales

Título: La gestión del espacio en el contexto urbano santiaguero

Código: PG-FH-C8

Coordinador: M. Sc. Oxaris Cruz Soriano, PA

Desde marzo hasta abril

Créditos: 1 Horas: 30

Destinado a: MINCULT/ gestores socioculturales

Título: Gestión de los procesos medioambientales en el contexto comunitario y organizacional

Código: PG-FH-C9

Coordinador: M. Sc. Miladis Vaillant Delis, PA

Desde marzo hasta abril

Créditos: 1 Horas: 30

Destinado a: MINCULT/ gestores socioculturales

Título: Gestión de la información en la educación: una aproximación desde el contexto santiaguero

Código: PG-FH-C10

Coordinador: M. Sc Larisa Pérez Rodríguez, PA

Desde abril hasta mayo

Créditos: 1 Horas: 30

Destinado a: MINCULT/ gestores socioculturales

Título: Reglas básicas de educación formal y protocolar.

Código: PG-FH-C10

Coordinador: M. Sc Rolando Rodríguez Lasalle, PI

Desde abril hasta mayo

Créditos: 1 Horas: 30

Destinado a: MINCULT

Título: Google drive para el trabajo colaborativo en la educación superior

Código: PG-FH-C11

Coordinador: M. Sc Nairobis Correa Sánchez, PI

Desde mayo hasta junio

Créditos: 1 Horas: 30

Destinado a: MES

Título: Gestión de eventos en el contexto universitario

Código: PG-FH-C12

Coordinador: M. Sc. Jenny Figueroa Rodríguez, PA

Desde junio hasta julio

Créditos: 1 Horas: 30

Destinado a: MES

Título: Psicología de la comunicación masiva

Código: PG-FH-C13

Coordinador: Dr. C. Rafael Fonseca Valido, PC

Desde enero hasta marzo

Créditos: 3 Horas: 90

Destinado a: MES, UPEC, IICS, ACCS

Título: Quién dice qué a quién. Revisitaciones al análisis del discurso periodístico

Código: PG-FH-C14

Coordinador: Dr. C. Yamilé Haber Guerra, PT

Desde enero hasta abril

Créditos: 3 Horas: 90

Destinado a: MES, UPEC, IICS, ACCS

Título: La Inteligencia Artificial en contextos actuales. Análisis desde el escenario hipermedial

Código: PG-FH-C15

Coordinador: M. Sc José Ramírez Rodríguez, PI

Desde enero hasta abril

Créditos: 3 Horas: 90

Destinado a: MES, UPEC, IICS, ACCS

Título: Los géneros de la música cubana

Código: PG-FH-C16
Coordinador: M. Sc. Jorge Álvarez Serrano, PAux
Desde febrero hasta marzo
Créditos: 1 Horas: 30
Destinado a: MINED

Título: Los instrumentos percutivos en la enseñanza de la música de la primera infancia

Código: PG-FH-C17
Coordinador: M. Sc. Pedro Dominico Torres, PAux
Desde febrero hasta marzo
Créditos: 1 Horas: 30
Destinado a: MINED

Título: Didáctica de los procesos formativos de la Cultura Artística en el preuniversitario

Código: PG-FH-C18
Coordinador: M. Sc. Inés Bárbara Verdecia Morales, PAux
Desde mayo hasta junio
Créditos: 1 Horas: 30
Destinado a: MINED

ENTRENAMIENTOS

Título: La educación plástica y su didáctica

Código: PG-FH-E1
Coordinador: M. Sc. Pedro Alaín Marsillí, PAux
Desde noviembre hasta diciembre
Créditos: 1 Horas: 30
Destinado a: Adiestrado de Educación Plástica

Título: Didáctica de la Historia del Arte

Código: PG-FH-E2
Coordinador: Dr. C. Etna Sanz Pérez, PT
Desde noviembre hasta diciembre
Créditos: 1 Horas: 30
Destinado a: Adiestrado e instructores del departamento

DIPLOMADOS

Título: Gestión de la Comunicación Social en la sociedad cubana contemporánea

Código: **PG-FH-D1**
Coordinador: Dr. C. Martha Fuentes Lavaut, PT
Desde enero hasta julio
Créditos: 20 Horas: 600
Destinado a: MES, MINCULT

Título: Ley de Comunicación Social

Código: PG-FH-D1.1

Coordinador: Dr. C. Maribel Brull González, PT

Desde enero hasta julio

Créditos: 4 Horas: 120

Destinado a: MES, MINCULT

Título: La comunicación en las organizaciones

Código: PG-FH-D1.2

Coordinador: M. Sc. Osmar Álvarez Clavel, PAux

Desde marzo

Créditos: 1 Horas: 30

Destinado a: MES, MINCULT

Título: Comunicación para el desarrollo y cambio social

Código: PG-FH-D1.3

Coordinador: M. Sc. Yunais Donatién Barrera, PA

Desde marzo

Créditos: 1 Horas: 30

Destinado a: MES, MINCULT

Título: Gestión de la comunicación mediática

Código: PG-FH-D1.4

Coordinador: M. Sc. Alejandro Castañeda Márquez, PAux

Desde marzo

Créditos: 1 Horas: 30

Destinado a: MES, MINCULT

Título: Dimensión estratégica de la comunicación en el sistema empresarial cubano.

Código: PG-FH-D1.5

Coordinador: Dr. C. Tatiana Gómez Reyes, PAux

Desde abril

Créditos: 2 Horas: 60

Destinado a: MES, MINCULT

Título: Gestión de las TICs en función del desarrollo empresarial

Código: PG-FH-D1.6

Coordinador: Dr. C. Ailén Fonseca Martínez, PAux

Desde abril

Créditos: 2 Horas: 60

Destinado a: MES, MINCULT

Título: Metodología de la investigación en comunicación y divulgación científica.

Código: PG-FH-D1.7

Coordinador: Dr. C. Martha Fuentes Lavaut, PT

Desde junio

Créditos: 2 Horas: 60

Destinado a: MES, MINCULT

Título: El nuevo paradigma infocomunicacional

Código: PG-FH-D1.8

Coordinador: Dr. C. Maribel Brull González, PT

Desde junio

Créditos: 2 Horas: 60

Destinado a: MES, MINCULT

MAESTRÍAS

Título: Estudios de lengua y discursos. Culmina en este año la segunda Edición

Código: PG-FH-M1

Coordinador: Dr. C. Ana María Guerra Casanellas, PT

Desde enero hasta noviembre

Créditos: 60 Horas: 1800

Destinado a: MES, MINED

Título: Semiótica

Código: PG-FH-M1.1

Coordinador: Dr. C. Ana María Guerra Casanellas, PT

Desde enero hasta febrero

Créditos: 2 Horas: 60

Destinado a: MES, MINED

Título: Lingüística de corpus

Código: PG-FH-M1.2

Coordinador: Dr. C. Leonel Ruiz, PT

Desde marzo hasta abril

Créditos: 2 Horas: 60

Destinado a: MES, MINED

Título: Discursos afroamericanos y criollísticos

Código: PG-FH-M1.3

Coordinador: Dr. C. Marta Cordiés, PT

Desde mayo hasta junio

Créditos: 2 Horas: 60

Destinado a: MES, MINED

Título: Discurso literario y audiovisual

Código: PG-FH-M1.4

Coordinador: Dr. C. David Silveira, PT

Desde mayo hasta junio

Créditos: 2 Horas: 60

Destinado a: MES, MINED

Título: Discurso literario iberoamericano

Código: PG-FH-M1.5

Coordinador: Dr. C. Ana Vilorio, PT

Desde mayo hasta junio

Créditos: 2 Horas: 60

Destinado a: MES, MINED

Título: Estudios de patrimonio artístico y cultura visual. Terminando la 1era Edición

Código: PG-FH-M2

Coordinador: Dr. C. Etna Sanz Pérez, PT

Créditos: 67 Horas: 2010

Destinado a: MES

ESPECIALIDADES

Título: Docencia en lengua española y literatura. Defensas de trabajos finales

Coordinador: Dr. C. Susana Cisneros Garbey, PT

Desde febrero hasta abril

Créditos: 60 Horas: 1800

Destinado a: MES, MINED

DOCTORADOS

Título: Componente de preparación de tesis, predefensa y defensa.

Coordinador: Dr. C. Irina Bidot Martínez, PT

Créditos: 15 Horas: 450

Destinado a: MES, MINED



FACULTAD DE CULTURA FÍSICA

CURSOS

Título: Educación Física contemporánea

Código: PG-FCF-C1

Coordinador: M. Sc. Rosa María Díaz Maceira, PAux

Desde: 10 de febrero hasta 14 de febrero

Créditos: 1. Horas: 30

Dirigidos a: INDER, MINEDCUM

Título: Visión integradora desde el baloncesto básico y protección de la naturaleza

Código: PG-FCF-C2

Coordinadores: M. Sc. Reina Nancy Subarnaba Faba, PAux

M. Sc. Ana Luisa Tabares, PAux

Desde: 10 de febrero hasta 14 de febrero

Créditos: 2. Horas: 48

Dirigidos a: INDER, MINEDCUM

Título: Actividad física y terapéutica para personas con enfermedades crónicas no

Código: PG-FCF-C3

Coordinador: M. Sc. Ana Luisa Tabares Estable, PAux

Desde: 10 de febrero hasta 14 de febrero

Créditos: 2. Horas: 48

Dirigidos a: INDER, MINEDCUM

Título: Administración

Código: PG-FCF-C4

Coordinador: M. Sc. Jorge Felix Pozo Dasquin, PAux

Desde: 17 de febrero hasta 21 de febrero

Créditos: 1. Horas: 30

Dirigidos a: Profesores de la EIDE, EPEF, Academias Deportivas, INDER, CUM y otros

Título: Fisiología Cardiovascular. Promoción de salud y gestión de riesgo en el deporte

Código: PG-FCF-C5

Coordinador: M. Sc. Juan Carlos Reyes Días, PAux

Desde: 24 de febrero hasta 27 de febrero

Créditos: 1. Horas: 48

Dirigidos a: Profesores de la EIDE, EPEF, Academias Deportivas, INDER, CUM y otros

Título: Salvamento y Rescate

Código: PG-FCF-C6

Coordinador: M. Sc. Guillermo Córdova Hernández, PAux

Desde: 24 de febrero hasta 27 de febrero

Créditos: 1. Horas: 48

Dirigidos a: Profesores de la EIDE, EPEF, Academias Deportivas, INDER, CUM y otros

Título: Retos de la Educación Física contemporánea

Código: PG-FCF-C7

Coordinadores: M. Sc. Einar Alfredo Pérez Sánchez, PAux

M. Sc. Lilian López, PAux

Desde: 24 de febrero hasta 28 de febrero

Créditos: 2. Horas: 96

Dirigidos a: INDER, MINEDCUM

Título: Nuevo enfoque metodológico sobre la preparación del portero de fútbol

Código: PG-FCF-C8

Coordinador: M. Sc. Eduardo Pera Quiñones, PAux

Desde: 14 de marzo hasta 18 de marzo

Créditos: 1. Horas: 48

Dirigidos a: Profesores de la EIDE, EPEF, Academias Deportivas, INDER, CUM y otros

Título: La dinámica de la enseñanza-aprendizaje de la táctica en los deportes de combate

Código: PG-FCF-C9

Coordinadores: Dr. C. Yoismel Moya Bell, PAux

M. Sc. Dagnellys Riveri Bring, PAux

Desde: 17 de marzo hasta 21 de marzo

Créditos: 1. Horas: 48

Dirigidos a: Profesores de la EIDE, EPEF, Academias Deportivas, INDER, CUM y otros

Título: Tratamiento Biomecánico de la lateralidad en el voleibol

Código: PG-FCF-C10

Coordinador: M. Sc. Dámaris Dosan Ramos, PAux

Desde: 24 de marzo hasta 28 de marzo

Créditos: 1. Horas: 30

Dirigidos a: Profesores de la EIDE, EPEF, Academias Deportivas, INDER, CUM y otros

Título: Ética del profesional de la actividad física

Código: PG-FCF-C11

Coordinador: M. Sc. Iralys Lazo Cremé, PAux

Desde: 24 de marzo hasta 28 de marzo

Créditos: 1. Horas: 30

Dirigidos a: INDER, MINEDCUM

Título: El béisbol five. Actualización de las reglas y su implementación motivo clase

Código: PG-FCF-C12

Coordinador: M. Sc. Emilio Oberto Dinza, PA

Desde: 28 de abril hasta 2 de mayo

Créditos: 1. Horas: 30

Dirigidos a: Profesores de la EIDE, EPEF, Academias Deportivas, INDER, CUM y otros

Título: Comunicación pedagógica

Código: PG-FCF-C13

Coordinador: M. Sc. Taimí Leyva Cardoso, PAux

Desde: 28 de abril hasta 2 de mayo

Créditos: 1. Horas: 48

Dirigidos a: INDER, MINEDCUM

Título: Características del Adulto Mayor

Código: PG-FCF-C14

Coordinador: M. Sc. Juan Carlos Reyes Días, PAux

Desde: 12 de mayo hasta 16 de mayo

Créditos: 1. Horas: 30

Dirigidos a: Profesores de la EIDE, EPEF, Academias Deportivas, INDER, CUM y otros

Título: Desarrollo de las capacidades físicas desde el voleibol

Código: PG-FCF-C15

Coordinadores: Dr. C. Carmen Milagros Salfran Vergara, PT

M. Sc. Damaris Dosan Ramos, PAux

Desde: 19 de mayo hasta 24 de mayo

Créditos: 1. Horas: 48

Dirigidos a: Profesores de la EIDE, EPEF, Academias Deportivas, INDER, CUM y otros

Título: Morfofisiología aplicada al atletismo

Código: PG-FCF-C16

Coordinadores: M. Sc. Juan Carlos Reyes Días, PAux

M. Sc. Anne Milan Reyes, PAux

Desde: 26 de mayo hasta 30 de mayo

Créditos: 1. Horas: 48

Dirigidos a: Profesores de la EIDE, EPEF, Academias Deportivas, INDER, CUM y otros

Título: Regla y Arbitraje en el Kárate Do

Código: PG-FCF-C17

Coordinador: M. Sc. Maria Victoria Frometa Hechavarria, PAux

Desde: 7 de junio hasta 11 de junio

Créditos: 1. Horas: 30

Dirigidos a: Profesores de la EIDE, EPEF, Academias Deportivas, INDER, CUM y otros

Título: Nuevas tendencias de la planificación del entrenamiento deportivo en el atletismo de alto rendimiento y escolar

Código: PG-FCF-C18

Coordinador: M. Sc. Reinaldo Stable Castellanos, PAux

Desde: 16 de junio hasta 20 de junio

Créditos: 1. Horas: 30

Dirigidos a: Profesores de la EIDE, EPEF, Academias Deportivas, INDER, CUM y otros

Título: Fundamentos didácticos de la Educación Física

Código: PG-FCF-C19

Coordinador: M. Sc. Rosa María Díaz Maceira, PAux

Desde: 23 de junio hasta 27 de junio

Créditos: 2. Horas: 96

Dirigidos a: INDER, MINEDCUM

Título: Mecánica de la respiración en las técnicas alternas libre y espalda. Control y evaluación

Código: PG-FCF-C20

Coordinadores: M. Sc. Silvia Rosa Rodríguez Ramirez, PAux

M. Sc. Juan Carlos Revé Carrión, PA

M. Sc. Marieles Martínez Aguilar, PAux

Desde: 8 de septiembre hasta 12 de septiembre

Créditos: 1. Horas: 30

Dirigidos a: Profesores de la EIDE, EPEF, Academias Deportivas, INDER, CUM y otros

Título: Planificación del entrenamiento deportivo en la natación

Código: PG-FCF-C21

Coordinadores: M. Sc. Silvia Rosa Ramirez, PAux

M. Sc. Juan Carlos Reve Carrión, PA

Desde: 22 de septiembre hasta 26 de septiembre

Créditos: 1. Horas: 30

Dirigidos a: Profesores de la EIDE, EPEF, Academias Deportivas, INDER, CUM y otros

Título: Preparación técnica en la Esgrima: Control y evaluación en el proceso de Entrenamiento Deportivo de la esgrima

Código: PG-FCF-C22

Coordinador: M. Sc. Marielis Martínez Aguilar, PAux

Desde: 13 de octubre hasta 17 de octubre

Créditos: 1. Horas: 30

Dirigidos a: Profesores de la EIDE, EPEF, Academias Deportivas, INDER, CUM y otros

Título: Tendencias actuales en la orientación en la recreación

Código: PG-FCF-C23

Coordinador: M. Sc. Martín Trujillo Kindelan, PAux

Desde: 17 de octubre hasta 21 de octubre

Créditos: 1. Horas: 30

Dirigidos a: EIDE, EPEF, Academias Deportivas, INDER, CUM y otros

Título: Mecánica de la respiración en las técnicas simultáneas. Control y evaluación

Código: PG-FCF-C24

Coordinador: M. Sc. Silvia Rosa Rodríguez Ramirez, PAux

Desde: 17 de septiembre hasta 21 de noviembre

Créditos: 1. Horas: 30

Dirigidos a: Profesores de la EIDE, EPEF, Academias Deportivas, INDER, CUM y otros

DIPLOMADOS

Título: DIPLOMADO: Psicomotricidad

Código: PG-FCF-D1.1

Coordinador: Dr. C. Alberto Barroso Arzuaga, PT

Desde: 10 de marzo hasta 11 de octubre

Créditos: 17. Horas: 510

Dirigidos a: INDER, MINED-CUM

Título: La sociedad, el individuo y la psicomotricidad orientada a la Educación

Código: PG-FCF-D1.2

Coordinador: Dr. C. Josefa Negret Fuentes, PT

Desde: 10 de marzo hasta 14 de marzo

Créditos: 3. Horas: 90

Dirigidos a: INDER, MINED-CUM

Título: Diagnóstico y tratamiento a las diferencias individuales en las clases de Educación Física desde una educación inclusiva

Código: PG-FCF-D1.3

Coordinadores: Dr. C. Hilda Rosa Rabilero Sabaté, PT
M. Sc. María Elena Jiménez, PAux

Desde: 7 de abril hasta 12 de abril

Créditos: 1. Horas: 30

Dirigidos a: INDER, MINED-CUM

Título: Tendencias actuales de la psicomotricidad

Código: PG-FCF-D1.4

Coordinador: Dr. C. Alberto Barroso Arzuaga, PT

Desde: 12 de mayo hasta 17 de mayo

Créditos: 3. Horas: 90

Dirigidos a: INDER, MINED-CUM

Título: Metodología de la Investigación Científica

Código: PG-FCF-D1.5

Coordinador: Dr. C. Yoandra Hernández Ávila, PT

Desde: 2 de junio hasta 6 de junio

Créditos: 4. Horas: 120

Dirigidos a: INDER, MINED-CUM

Título: Las Actividades Rítmicas en el desarrollo psicomotor desde una educación inclusiva-

Código: PG-FCF-D1.6

Coordinadores: M. Sc. Magalis Arrate Hernández, PAux

M. Sc. Ana Luisa Tabares, PAux

Desde: 7 de junio hasta 11 de junio

Créditos: 1. Horas: 30

Dirigidos a: INDER, MINED-CUM

Título: Psicomotricidad y diversidad

Código: PG-FCF-D1.7

Coordinadores: M. Sc. Teresa Nápoles Gómez, PAux

M. Sc. Daylanis Gutiérrez, PAux

Desde: 8 de septiembre hasta 12 de septiembre

Créditos: 1. Horas: 30

Dirigidos a: INDER, MINED-CUM

Título: Test psicomotores desde la educación inclusiva

Código: PG-FCF-D1.8

Coordinador: M. Sc. Leodalgi Palmeiro Sánchez, PAux

M. Sc. Reina Nancy Subarnaba Fabar, PAux

Desde: 13 de octubre hasta 17 de octubre

Créditos: 1. Horas: 30

Dirigidos a: INDER, MINED-CUM



FACULTAD DE CONSTRUCCIONES

CURSOS

Título: Educación Ambiental Sostenible en la gestión integrada costera

Código: PG-FCO-C1

Coordinador: Dr. C. Yunior Velázquez Labrada, PT

Desde: 23 de abril hasta 26 de abril

Créditos: 1 Horas: 30

Dirigido a: OACES

Título: Economía Circular desafíos en la gestión integrada costera

Código: PG-FCO-C2

Coordinador: Dr. C. Alexis Pérez Figueredo, PT

Desde: octubre

Créditos: 1 Horas: 30

Dirigido a: OACES

Título: Configuración y dinámicas de la legislación ambiental cubana en la actualidad

Código: PG-FCO-C3

Coordinador: Dr. C. Ramón Alarcón Borges, PT

Desde: abril

Créditos: 1 Horas: 30

Dirigido a: OACES

Título: Gobernanza y gestión del medio marino costero en el Decreto Ley 70 en Cuba

Código: PG-FCO-C4

Coordinador: Dr. C. Ramón Alarcón Borges, PT

Desde: mayo

Créditos: 1 Horas: 30

Dirigido a: OACES

Título: La Inteligencia Artificial como herramienta para de Gobernanza Adaptativa ante los efectos del Cambio Climático

Código: PG-FCO-C5

Coordinador: Dr. C. Jorge Mesa Vázquez, PT

Desde: 28 de mayo hasta 31 de mayo

Créditos: 1 Horas: 30

Dirigido a: OACES

Título: Gobernanza adaptativa ante el cambio climático de las comunidades costeras

Código: PG-FCO-C6

Coordinador: Dr. C. Ofelia Pérez Montero, PT

Desde: 6 de junio hasta 9 de junio

Créditos: 1 Horas: 30

Dirigido a: OACES

Título: Mitigación al cambio climático: ecosistemas de manglar en la retención del carbono

Código: PG-FCO-C7

Coordinador: Dr. C. Yanet Cruz Portorreal, PT

Desde: 24 de septiembre hasta 26 de septiembre

Créditos: 1 Horas: 30

Dirigido a: OACES

MAESTRÍAS

Título: Manejo Integrado de Zonas Costeras

Código: PG-FCO-M 1

Coordinador: Dr. C. Ramón Alarcón Borges, PT

Desde: enero hasta julio

Créditos: 49. Horas: 1470

Dirigido a: OACES

Título: Seminario de Investigación I (1ra parte)

Código: PG-FCO-M 1.1

Coordinador: Dr. C. Ramón Yordanis Alarcón Borges, PT

Desde: enero

Créditos: 3. Horas: 90

Dirigido a: OACES

Título: Seminario de Investigación I (1ra parte)

Código: PG-FCO-M 1.2

Coordinador: Dr. C. Ofelia Pérez Montero, PT

Desde: enero hasta julio

Créditos: 26. Horas: 780

Dirigido a: OACES

Título: Manejo integral de cuencas

Código: PG-FCO-M 1.3

Coordinador: Dr. C. José Abelardo Planas, PT

Desde: marzo

Créditos: 2. Horas: 60

Dirigido a: OACES

Título: Estadísticas en el MIZC

Código: PG-FCO-M 1.4

Coordinador: Dr. C. Jorge Mesa Vázquez, PT

Desde: marzo

Créditos: 2. Horas: 60

Dirigido a: OACES

Título: Técnicas y habilidades de negociación

Código: PG-FCO-M 1.5

Coordinadores: Dr. C. Alexis Pérez Montero, PT

Dr. C. Graciela Castellanos Pallerols, PT

Desde: 21 de abril hasta 25 de abril

Créditos: 2. Horas: 60

Dirigido a: OACES

Título: Cambio Climático, Desastres Naturales y Gestión de Riesgos

Código: PG-FCO-M 1.6

Coordinador: Dr. C. Liber Galbán Rodríguez, PT

Desde: 21 de abril hasta 25 de abril

Créditos: 2. Horas: 60

Dirigido a: OACES

Título: Cartografía y Sistemas de Información Geográfica

Código: PG-FCO-M 1.7

Coordinador: Dr. C. Mayelin González Trujillo, PT

Desde: 19 de mayo hasta 23 de mayo

Créditos: 2. Horas: 60

Dirigido a: OACES

Título: Prevención y Control integrado de la contaminación ambiental

Código: PG-FCO-M 1.8

Coordinador: Dr. C. Yudith González, PT

Desde: 19 de mayo hasta 23 de mayo

Créditos: 2. Horas: 60

Dirigido a: OACES

Título: Ecotoxicología

Código: PG-FCO-M 1.9

Coordinador: Dr. C. Liliana Gómez Luna, PT

Desde: 16 de junio hasta 20 de junio

Créditos: 2. Horas: 60

Dirigido a: OACES

Título: Estructura y funcionamiento de ecosistemas costeros

Código: PG-FCO-M 1.10

Coordinador: Dr. C. Yunior Velázquez Labrada, PT

Desde: 16 de junio hasta 20 de junio

Créditos: 2. Horas: 60

Dirigido a: OACES

Título: Áreas protegidas

Código: PG-FCO-M 1.11

Coordinador: M. Sc. Miguel Abad, PA

Desde: 7 de julio hasta 11 de julio

Créditos: 2. Horas: 60

Dirigido a: OACES

Título: Evaluación de escenarios críticos

Código: PG-FCO-M 1.12

Coordinador: Dr. C. José Alejandro Zapata Balanque, PT

Desde: 7 de julio hasta 11 de julio

Créditos: 2. Horas: 60

Dirigido a: OACES

DIPLOMADOS

Título: Formación de capacidades para el enfrentamiento al cambio climático

Código: PG-FCO-D1

Coordinador: Dr. C. Alexis Santiago Pérez Figueredo, PT

Desde: junio hasta diciembre

Créditos: 11. Horas: 330

Dirigido a: OACES

Título: La ciencia del cambio climático: retos y estrategia para el enfrentamiento al CC.

Código: PG-FCO-D1.1

Coordinador: Dr. C. Ofelia Pérez Montero, PT

Desde: 16 de junio hasta 20 de junio

Créditos: 2. Horas: 60

Dirigido a: OACES

Título: Marco jurídico y normativo para el enfrentamiento al cambio climático

Código: PG-FCO-D1.2

Coordinador: Dr. C. Ramón Alarcón Borges C., PT

Desde: 14 de julio hasta 18 de julio

Créditos: 2. Horas: 60

Dirigido a: OACES

Título: La gestión del riesgo ante el CC en las estrategias del desarrollo local.

Código: PG-FCO-D1.3

Coordinador: Dr. C Alexis Santiago Pérez Figueredo, PT

Desde: 15 de septiembre hasta 19 de septiembre

Créditos: 2. Horas: 60

Dirigido a: OACES

Título: Gestión ambiental empresarial en el contexto del CC

Código: PG-FCO-D1.4

Coordinador: Dr. C. Alexis Santiago Pérez Figueredo, PT

Desde: 13 de octubre hasta 17 de octubre

Créditos: 2. Horas: 60

Dirigido a: OACES

Título: Gestión de proyectos para el enfrentamiento al cambio climático

Código: PG-FCO-D1.5

Coordinador: Dr. C. Yunior Ramón Velázquez Labrada, PT

Desde: 13 de octubre hasta 17 de octubre

Créditos: 2. Horas: 60

Dirigido a: OACES

Título: Educación ambiental para el desarrollo sostenible

Código: PG-FCO-D1.6

Coordinador: Dr. C. Mayelin Pérez Benitez, PT

Desde: 15 de diciembre hasta 19 de diciembre

Créditos: 1. Horas: 30

Dirigido a: OACES



CENTRO UNIVERSITARIO MUNICIPAL II FRENTE

CURSOS

Título: Papel de los nuevos actores económicos en las condiciones actuales

Código: PGCUMIIFR-C1

Coordinador: Lic. Elsa Hernández S., PA

Desde abril hasta mayo

Créditos: 1. Horas: 30

Dirigido a: TCP, Cuadros

Título: La producción de alimentos e impacto ambiental

Código: PGCUMIIFR-C2

Coordinador: M. Sc. Miladis Hechavarría F., PA

Desde mayo hasta junio

Créditos: 1. Horas: 30

Dirigido a: Agricultura, cuadros

Título: La implementación de la ciencia y la innovación en el territorio

Código: PGCUMIIFR-C3

Coordinador: M. Sc. Emilio Leyet M., PA

Desde abril hasta mayo

Créditos: 1. Horas: 30

Dirigido a: CAM. Cuadros

Título: Cultura y patrimonio. Su impacto en el desarrollo local

Código: PGCUMIIFR-C4

Coordinador: M. Sc. Licet Ortiz Quiala, PA

Desde marzo hasta abril

Créditos: 1. Horas: 30

Dirigido a: Dirección Cultura

Título: El turismo en Cuba. Cambios y tendencias

Código: PGCUMIIFR-C5

Coordinador: Lic. Andris Domínguez, PA

Desde mayo hasta junio

Créditos: 1. Horas: 30

Dirigido a: Hotel II Frente

Título: Elementos del diseño teórico metodológico.

Código: PGCUMIIFR-C6

Coordinador: Dr. C. Orquidia Rojas Blanco, PAux

Desde febrero hasta marzo

Créditos: 1. Horas: 30

Dirigido a: Profesores MINED

ENTRENAMIENTOS

Título: La extensión universitaria como alternativa promoción de la cultura agroecológica

Código: PGCUMIIFR-E1

Coordinador: M. Sc. Yomelis Estrada H., PA

Desde octubre hasta noviembre

Créditos: 1. Horas: 30

Dirigido a: UBPC La Calabaza

Título: Las habilidades comunicativas en el desarrollo del trabajo social

Código: PGCUMIIFR-E2

Coordinador: M. Sc. Geannys Torres R., PA

Desde febrero hasta marzo

Créditos: 1. Horas: 30

Dirigido a: Trabajadores Sociales

Título: Igualdad de género. Un tema de cultura y desarrollo local

Código: PGCUMIIFR-E3

Coordinador: M. Sc. Leidis Cisneros, PA

Desde febrero hasta marzo

Créditos: 1. Horas: 30

Dirigido a: FMC, CDR, Cuadros p.

Título: Las políticas sociales. Fortalecimiento para el trabajo social

Código: PGCUMIIFR-E4

Coordinador: M. Sc. Luis Molina Reyes, PA

Desde febrero hasta marzo

Créditos: 1. Horas: 30

Dirigido a: Trabajadores Sociales

Título: Gestión del conocimiento desde las políticas que tributan al DL

Código: PGCUMIIFR-E5

Coordinador: M. Sc. Oleidris Godines, PAux

Desde marzo hasta abril

Créditos: 1. Horas: 30

Dirigido a: Cuadros y reservas

Título: Dirección de equipos deportivos

Código: PGCUMIIFR-E6

Coordinador: M. Sc. Diango García P., PA

Desde abril hasta mayo

Créditos: 1. Horas: 30

Dirigido a: INDER

Título: Implementación de la EDL. Retos y perspectivas

Código: PGCUMIIFR-E7

Coordinador: M. Sc. Eledades Hechavarría P., PA

Desde marzo hasta abril

Créditos: 1. Horas: 30

Dirigido a: Cuadros y reservas

Título: Preparación para la resiembra

Código: PGCUMIIFR-E8

Coordinador: M. Sc. Adonis Martínez, PA

Desde octubre hasta noviembre

Créditos: 1. Horas: 30

Dirigido a: Agroforestal-Agricultura

Título: Implementación de las 63 medidas de la agricultura. Retos

Código: PGCUMIIFR-E9

Coordinador: Dr. C. Elena Rivera H., PT

Desde septiembre hasta octubre

Créditos: 1. Horas: 30

Dirigido a: Agroforestal-Agricultura

Título: Gestión gubernamental desde la ciencia.

Código: PGCUMIIFR-E10

Coordinador: Dr. C. Elena Rivera H., PT

Desde octubre hasta noviembre

Créditos: 1. Horas: 30

Dirigido a: CAM-Cuadros

Título: Los diferentes registros económicos. Herramienta eficaz para el negocio

Código: PGCUMIIFR-E11

Coordinador: M. Sc. Leyannia León C., PA

Desde mayo hasta junio

Créditos: 1. Horas: 30

Dirigido a: TCP... Mipymes

Título: Métodos y técnicas de dirección

Código: PGCUMIIFR-E12

Coordinador: Lic. Angel Fernández, PA

Desde febrero hasta marzo

Créditos: 1. Horas: 30

Dirigido a: Cuadros y reservas

Título: Gestión por proyectos. Su impacto en el desarrollo local

Código: PGCUMIIFR-E13

Coordinador: M. Sc. Eddy Gamboa C., PA

Desde abril hasta mayo

Créditos: 1. Horas: 30

Dirigido a: Agricultura, cuadros

Título: Relaciones sociales de género. Su impacto en el desarrollo local

Código: PGCUMIIFR-E14

Coordinador: M. Sc. Sonia Gendis Pérez, PAux

Desde febrero hasta marzo

Créditos: 1. Horas: 30

Dirigido a: Trabajadores Sociales

Título: Medidas de conservación de suelos

Código: PGCUMIIFR-E15

Coordinadores: M. Sc. Yomelis Estrada, PA

M. Sc. Miraidis Hodelin Días, PA

Desde marzo hasta abril

Créditos: 1. Horas: 30

Dirigido a: UBPC La Calabaza

Título: Proceso de injertación, producción de posturas

Código: PGCUMIIFR-E16

Coordinadores: M. Sc. Miladis Hechavarría Fiss, PA

M. Sc. María Esther Padilla, PA

Desde marzo hasta abril

Créditos: 1. Horas: 30

Dirigido a: UBPC La Calabaza

Título: Producción de posturas por esqueje

Código: PGCUMIIFR-E17

Coordinadores: M. Sc. Silfredo Torres Moraga, PA
M. Sc. María Esther Padilla, PA

Desde marzo hasta abril

Créditos: 1. Horas: 30

Dirigido a: UBPC La Calabaza

Título: Preparación de áreas nuevas para siembra

Código: PGCUMIIFR-E18

Coordinadores: M. Sc. Yomelis Estrada, PA
M. Sc. Lorge Obregón Sinclae, PA

Desde marzo hasta abril

Créditos: 1. Horas: 30

Dirigido a: UBPC La Calabaza

Título: Preparación para resiembra

Código: PGCUMIIFR-E19

Coordinadores: M. Sc. Miladis Hechavarría Fiss, PA
M. Sc. Lorge Obregón Sinclae, PA

Desde febrero hasta marzo

Créditos: 1. Horas: 30

Dirigido a: UBPC La Calabaza

Título: Poda al café, ejecución

Código: PGCUMIIFR-E20

Coordinadores: M. Sc. Yomelis Estrada, PA
M. Sc. María Esther Padilla, PA

Desde febrero hasta marzo

Créditos: 1. Horas: 30

Dirigido a: UBPC La Calabaza

Título: Regulación de sombra

Código: PGCUMIIFR-E21

Coordinadores: M. Sc. Yomelis Estrada, PA
M. Sc. Maria Esther Padilla, PA

Desde febrero hasta marzo

Créditos: 1. Horas: 30

Dirigido a: UBPC La Calabaza

Título: Fertilización orgánica y Química

Código: PGCUMIIFR-E22

Coordinadores: M. Sc. Yomelis Estrada, PA

M. Sc. Miraidis Hodelin Días, PA

Desde febrero hasta marzo

Créditos: 1. Horas: 30

Dirigido a: UBPC La Calabaza

Título: Trozado, estequillado y hollado

Código: PGCUMIIFR-E23

Coordinadores: M. Sc. Yomelis Estrada, PA

M. Sc. Miraidis Hodelin Días, PA

Desde febrero hasta marzo

Créditos: 1. Horas: 30

Dirigido a: UBPC La Calabaza

Título: Manejo integral de plagas y enfermedades

Código: PGCUMIIFR-E24

Coordinadores: M. Sc. Yomelis Estrada, PA

M. Sc. Miraidis Hodelin Días, PA

Desde marzo hasta abril

Créditos: 1. Horas: 30

Dirigido a: UBPC La Calabaza



CENTRO UNIVERSITARIO MUNICIPAL GUAMÁ

CURSOS

Título: La comunicación organizacional para el desarrollo empresarial

Código: PGCUMGM-C1

Coordinador: M. Sc. Adisnelva Pérez Cardoso, PA

Desde 15 de enero hasta 17 de enero

Créditos: 1. Horas: 30

Dirigido a: INDER, Educación, Salud, Agrofor

Título: Habilidades informacionales para investigadores

Código: PGCUMGM-C2

Coordinador: M. Sc. Danigsia Larrondo Chacón, PAux

Desde 12 de febrero hasta 13 de febrero

Créditos: 1. Horas: 30

Dirigido a: INDER, Educación, Salud, Agrofor

Título: La dirección como proceso empresarial

Código: PGCUMGM-C3

Coordinador: M. Sc. Lisnerio Enamorado Mora, PAux

Desde 22 de enero hasta 24 de enero

Créditos: 1. Horas: 30

Dirigido a: INDER, Educación, Salud, Agrofor

Título: Gestión del desarrollo local en el trabajo comunitario

Código: PGCUMGM-C4

Coordinador: M. Sc. Maricela Rivaflecha Castellanos, PAux

Desde 19 de febrero hasta 21 de febrero

Créditos: 1. Horas: 30

Dirigido a: INDER, Educación, Salud, Agrofor

Título: Comunicación comunitaria

Código: PGCUMGM-C5

Coordinador: M. Sc. Victoria López del Toro, PAux

Desde 25 de febrero hasta 27 de febrero

Créditos: 1. Horas: 30

Dirigido a: INDER, Educación, Salud, Agrofor

Título: Metodología para la elaboración de proyectos

Código: PGCUMGM-C6

Coordinador: M. Sc. Adisnelva Pérez Cardosa, PA

Desde 12 de marzo hasta 14 de marzo

Créditos: 1. Horas: 30

Dirigido a: INDER, Educación, Salud, Agrofor

Título: Gestión medioambiental y desarrollo humano sostenible

Código: PGCUMGM-C7

Coordinador: M. Sc. Mirka Morales Hierrezuelo, PAux

Desde 19 de marzo hasta 21 de marzo

Créditos: 1. Horas: 30

Dirigido a: INDER, Educación, Salud, Agrofor

Título: Soberanía alimentaria y educación nutricional para la salud

Código: PGCUMGM-C8

Coordinador: M. Sc. Xiomara Áreas Mendoza, PAux

Desde 26 de marzo hasta 28 de marzo

Créditos: 1. Horas: 30

Dirigido a: INDER, Educación, Salud, Agrofor

Título: El trabajo comunitario integrado

Código: PGCUMGM-C9

Coordinador: M. Sc. Isabel Del Toro Suárez, PA

Desde 9 de abril hasta 11 de abril

Créditos: 1. Horas: 30

Dirigido a: INDER, Educación, Salud, Agrofor

Título: Prácticas agroecológicas sostenibles

Código: PGCUMGM-C10

Coordinador: M. Sc. Ana Niovis Aguilera Vázquez, PAux

Desde 23 de abril hasta 25 de abril

Créditos: 1. Horas: 30

Dirigido a: INDER, Educación, Salud, Agrofor

Título: Colonización cultural, retos en la educación cubana actual

Código: PGCUMGM-C11

Coordinador: M. Sc. Jesus Aguilar Pantoja, PA

Desde 7 de mayo hasta 9 de mayo

Créditos: 1. Horas: 30

Dirigido a: INDER, Educación, Salud, Agrofor

Título: Las TIC en la gestión del proceso docente educativo

Código: PGCUMGM-C12

Coordinador: M. Sc. Roberto Velázquez Soler, PA

Desde 14 de mayo hasta 15 de mayo

Créditos: 1. Horas: 30

Dirigido a: INDER, Educación, Salud, Agrofor

Título: Prevención y atención social

Código: PGCUMGM-C13

Coordinador: M. Sc. Olgalin Arebalo Silvera, PAux

Desde 21 de mayo hasta 23 de mayo

Créditos: 1. Horas: 30

Dirigido a: INDER, Educación, Salud, Agrofor

Título: Sistemas alimentarios locales para el desarrollo sostenible

Código: PGCUMGM-C14

Coordinador: M. Sc. María Caridad Suarez Massip, PA

Desde 29 de mayo hasta 30 de mayo

Créditos: 1. Horas: 30

Dirigido a: INDER, Educación, Salud, Agrofor

Título: Cultura y comunicación

Código: PGCUMGM-E15

Coordinador: M. Sc. Adisnelva Pérez Cardosa, PA

Desde 11 de junio hasta 13 de junio

Créditos: 1. Horas: 30

Dirigido a: INDER, Educación, Salud, Agrofor

Título: Gestión del desarrollo local para empresas

Código: PGCUMGM-E16

Coordinador: M. Sc. Isabel Del Toro Suárez, PA

Desde 17 de junio hasta 19 de junio

Créditos: 1. Horas: 30

Dirigido a: INDER, Educación, Salud, Agrofor

Título: Dirección por objetivos

Código: PG-CUMGM-E17

Coordinador: M. Sc. Lisnerio Enamorado Mora, PAux

Desde 24 de junio hasta 25 de junio

Créditos: 1. Horas: 30

Dirigido a: INDER, Educación, Salud, Agrofor

DIPLOMADOS

Título: Diplomado en gestión del desarrollo local sostenible

Código: PG-CUMGM-D1

Coordinador: M. Sc. Xiomara Areas Mendoza, PAux

Desde 12 de febrero hasta 30 de abril

Créditos: 10. Horas: 300

Dirigido a: INDER, Educación, Salud, Agrofor

Título: Fundamentos de la gestión del desarrollo local y la sostenibilidad

Código: PG-CUMGM-D1.1

Coordinador: M. Sc. Mirka Morales Hierrezuelo, PAux

Créditos: 2. Horas: 60

Título: Gestión de la gobernabilidad en función del desarrollo local

Código: PG-CUMGM-D1.2

Coordinador: M. Sc. Xiomara Areas Mendoza, PAux

Créditos: 2. Horas: 60

Título: Alianzas para la participación en el desarrollo local sostenible

Código: PG-CUMGM-D1.3

Coordinador: M. Sc. Adisnelva Pérez Cardosa, PA

Créditos: 2. Horas: 60

Título: Herramientas para la conducción de la gestión del desarrollo

Código: PG-CUMGM-D1.4

Coordinador: M. Sc. Isabel Del Toro Suárez, PA

Créditos: 2. Horas: 60

Título: La gestión como vía para la estimulación del emprendimiento

Código: PG-CUMGM-D1.5

Coordinador: M. Sc. Marisnel La O Cordero, PAux

Créditos: 2. Horas: 60

OTRAS FORMAS DE SUPERACIÓN

Título: Técnicas de dirección

Código: FST1

Coordinador: M. Sc. Lisnerio Enamorado Mora, PAux
Desde 19 de enero
Dirigido a: INDER, Educación, Salud, Agrofor

Título: Liderazgo y toma de decisiones en la gobernanza local

Código: FST2
Coordinador: M. Sc. Adisnelva Pérez Cardosa, PA
Desde 11 de febrero
Dirigido a: INDER, Educación, Salud, Agrofor

Título: Calidad e inocuidad de los alimentos

Código: FST3
Coordinador: M. Sc. Danigsia Larrondo Chacón, PAux
Desde 11 de marzo
Dirigido a: INDER, Educación, Salud, Agrofor

Título: La educación alimentaria y nutricional

Código: FST4
Coordinador: M. Sc. Xiomara Areas Mendoza, PAux
Desde 25 de marzo
Dirigido a: INDER, Educación, Salud, Agrofor

Título: La planeación estratégica una vía para el desarrollo empresarial

Código: FST5
Coordinador: M. Sc. Victoria López del Toro, PAux
Desde 14 de mayo
Dirigido a: INDER, Educación, Salud, Agrofor



CENTRO UNIVERSITARIO MUNICIPAL SAN LUIS

CURSOS

Título: La excepcionalidad en el Proceso de Enseñanza Aprendizaje

Código: PG-CUM San L.-C1

Coordinador: M. Sc. Misael Leyva Ríos, PAux

Desde enero

Créditos: 1 Horas: 30

Dirigido a: Profesores a tiempo completo y a tiempo parcial del CUM

Título: Vulnerabilidad y riesgos en el sector agropecuario

Código: PG-CUM San L.-C2

Coordinador: Dr. C. Mayelin Pérez Benítez, PT

Desde enero

Créditos: 1 Horas:30

Dirigido a: Empresa Agroforestal. Dirección Municipal de la ANAP Agricultura.

Título: Tratamiento de la Zoonosis desde la crianza urbana

Código: PG-CUM San L -C3

Coordinador: Dr. C. Merly Pérez Pérez, PAux

Desde abril hasta abril

Créditos: 1 Horas: 30

Dirigido a: Empresa Agroforestal. Dirección Municipal de ANAP a, Delegación Municipal de la Agricultura, Planificación y Economía,

Título: Racionalización de los portadores Energéticos. Política de país

Código: PG-CUM San L -C4

Coordinador: M. Sc. René Medina Suárez, PAux

Desde 02 abril hasta 30 abril

Créditos:1 Horas: 30

Dirigido a: Empresa Agroforestal. EPROMAC. Emp. Alimentaria.

Título: Redacción científica para el trabajo con las ciencias agropecuarias

Código: PG-CUM San L -C5

Coordinador: M. Sc. Ariel López Duany, PAux

Desde 16 febrero hasta 20 marzo

Créditos: 1 Horas: 30

Dirigido a: Dirección Municipal de Vivienda. Poder Popular. ETECSA

Título: La redacción de artículos científicos

Código: PG-CUM San L -C6

Coordinador: Dr. C. Reynaldo Vega Chacón, PT

Desde 7 mayo hasta 28 mayo

Créditos: 1 Horas: 30

Dirigido a: Profesores CUM y egresados títulos de Oro

Título: Cómo aplicar la norma APA con énfasis en la última edición

Código: PG-CUM San L -C7

Coordinador: M. Sc. Dágmari Fernández Barbán, PAux

Desde 2 mayo hasta 25 mayo

Créditos: 1 Horas: 30

Dirigido a: Profesores CUM y egresados títulos de Oro

Título: La metodología de la Intervención Social

Código: PG-CUM San L -C8

Coordinador: M. Sc. Alibech Castillo Vidal, PAux

Desde 4 junio hasta 26 junio

Créditos: 1 Horas: 30

Dirigido a: Dirección Municipal de Ministerio de trabajo. Trabajadores sociales

Título: Metodología para las presentaciones electrónicas en la culminación de estudios

Código: PG-CUM San L -C9

Coordinador: M. Sc. Felipe Pérez Meléndez, PAux

Desde 2 marzo hasta 30 marzo

Créditos: 1 Horas: 30

Dirigido a: Profesores CUM y egresados títulos de Oro

Título: Educación medio ambiental para el desarrollo local

Código: PG-CUM San L -C10

Coordinador: M. Sc. Zoila C Arzuaga Díaz, PAux

Desde 4 junio hasta 26 junio

Créditos: 1 Horas: 30

Dirigido a: Planificación y Economía

Título: Inglés. Comunicación y traducción

Código: PG-CUM San L -C11

Coordinador: M. Sc. Yanela Padilla Sánchez, PAux.

Desde 2 marzo hasta 29 octubre

Créditos:1 Horas: 30

Dirigido a: INDER. Dirección Municipal. Cultura. Comercio y Gastronomía

Título: Herramientas para la elaboración de proyectos de Desarrollo Local

Código: PG-CUM San L -C12

Coordinador: Dr. C. Armando Paz Aguilera, PT

Desde 2 febrero hasta 27febrero

Créditos:1 Horas: 30

Dirigido a: Grupo Desarrollo Municipal, Gobierno, CUM

Título: Políticas de Soberanía alimentaria e inocuidad de los alimentos

Código: PG-CUM San L- C13

Coordinador: M. Sc. Misael Leyva Ríos, PAux.

Desde 2 mayo hasta 2 mayo

Créditos:1 Horas: 30

Dirigido a: MINED, CUM, Agroforestal. Agricultura

DIPLOMADOS

Título: II Edición de Políticas Públicas Locales

Código: PG-CUMSanL-D-1

Coordinador: Dr. C. Armando Paz Aguilera, PT

Desde octubre de 2024 hasta febrero

Créditos: 2 Horas: 60

Dirigido a: MINED, Asistentes educativas

Título: Metodología de la Investigación Social para la Gestión de Políticas Públicas Locales

Código: PG-CUMSanL-D-1.1

Coordinador: Dr. C. Armando Paz Aguilera, PT

Desde octubre de 2024 hasta febrero

Créditos: 2 Horas: 60

Dirigido a: MINED, Asistentes educativas

Título: Desarrollo Municipal sostenible. Fundamentos

Código: PG-CUMSanL-D-1.2

Coordinador: MS.c. Ubalda Vazquez Hernández, PA

Desde octubre de 2024 hasta febrero

Créditos: 2 Horas: 60

Dirigido a: MINED, Asistentes educativas

Título: Fundamentos de políticas públicas locales

Código: PG-CUMSanL-D-1.3

Coordinador: MSc. Felipe Pérez Meléndez, PA

Desde octubre de 2024 hasta febrero

Créditos: 2 Horas: 60

Dirigido a: MINED, Asistentes educativas

Título: Desarrollo Municipal Sostenible: Formulación de Políticas Públicas Locales en San Luis"

Código: PG-CUMSanL-D-1.4

Coordinador: MSc. Yaritza Milagros La O Soria, PA

Desde octubre de 2024 hasta febrero

Créditos: 2 Horas: 60

Dirigido a: MINED, Asistentes educativas

Título: Capacitación para la Formulación y Gestión de las Políticas Públicas Locales

Código: PG-CUMSanL-D-1.5

Coordinador: MSc. Iliana Montero Cabrera, PA

Desde octubre de 2024 hasta febrero

Créditos: 2 Horas: 60

Dirigido a: MINED, Asistentes educativas

Título: Formulación del marco regulatorio

Código: PG-CUMSanL-D-1.6

Coordinador: Dr. C. Reynaldo Vega Chacón, PT

Desde octubre de 2024 hasta febrero

Créditos: 2 Horas: 60

Dirigido a: MINED, Asistentes educativas

Título: Formulación de los planes estratégicos y de implementación de las políticas públicas locales

Código: PG-CUMSanL-D-1.7

Coordinador: MSc. Misael Leyva Rios, PA

Desde octubre de 2024 hasta febrero

Créditos: 2 Horas: 60

Dirigido a: MINED, Asistentes educativas

Título: Optimización de políticas públicas locales, a través del seguimiento, evaluación y comunicación efectiva

Código: PG-CUMSanL-D-1.8

Coordinador: Dr. C. Mayelin Pérez Benitez, PT

Desde octubre de 2024 hasta febrero

Créditos: 2 Horas: 60

Dirigido a: MINED, Asistentes educativas

Título: Asesoramiento de la gestión de políticas públicas locales

Código: PG-CUMSanL-D-1.9

Coordinador: Dr. C. Armando Paz Leyva, PT

Desde octubre de 2024 hasta febrero

Créditos: 2 Horas: 60

Dirigido a: MINED, Asistentes educativas

ENTRENAMIENTOS

Título: Funcionamiento de los órganos locales del Poder Popular Municipal

Código: PG-CUMSanL-E-1

Coordinador: M. Sc. Bárbara I Jurquet Medina, PAux

Desde marzo hasta abril

Créditos: 2 Horas: 60

Dirigido a: Cuadros del gobierno y sus reservas

Título: Gestión comunicacional institucional y de protocolo

Código: PG-CUMSanL-E-2

Coordinador: M. Sc. Aleyda Neyra Corales, PAux

Desde junio hasta julio

Créditos: 2 Horas: 60

Dirigido a: Cuadros del gobierno y sus reservas

Título: Gestión económica o cultura económica en la actividad de dirección

Código: PG-CUM San L- E-3

Coordinador: Lic. Darlenis Martín Vega, PA

Desde octubre hasta noviembre

Créditos: 2 Horas: 60

Dirigido a: Cuadros del gobierno y sus reservas



CENTRO UNIVERSITARIO MUNICIPAL CONTRAMAESTRE

CURSOS

Título: Metodología para la enseñanza de la ortografía y la caligrafía en la Enseñanza Especial

Código: PG-CUM CONTRE 1

Coordinador: M. Sc. Yurisan Filiu Contrera, PA

Desde febrero hasta febrero

Créditos:1. Horas: 30

Dirigido a: Mined

Título: Utilización de los medios de enseñanza en la asignatura Historia de.Cuba en la Enseñanza Especial. Requerimientos metodológicos

Código: PG-CUM CONTRE 2

Coordinador: Esp. Graciela Pérez Santisteban, PAux

Desde febrero hasta marzo

Créditos:1. Horas: 30

Dirigido a: Gobierno/Mined

Título: Tratamiento metodológico para la solución de problemas y ejercicios con texto en la asignatura de matemática en la Enseñanza Especial

Código: PG-CUM CONTRE 3

Coordinador: M. Sc. Juan Carlos Rojas de la Rosa, PA

Desde marzo hasta marzo

Créditos:1. Horas: 30

Dirigido a: Mined

Título: Utilización de los medios de enseñanzas en la asignatura de Historia en Secundaria Básica

Código: PG-CUM CONTRE 4

Coordinador: Dr. C. María Victoria Fajardo Safont, PT

Desde marzo hasta marzo

Créditos:1. Horas: 30

Dirigido a: Mined

Título: Las habilidades en la asignatura de Historia en Secundaria Básica

Código: PG-CUM CONTRE 5

Coordinador: M. Sc. Miguel Ángel Oconor Acosta, PA

Desde marzo hasta marzo

Créditos:1. Horas: 30

Dirigido a: Mined

Título: Lengua de señas

Código: PG-CUM CONTRE 6

Coordinador: Dr. C. María Eulalia Martín Rivero, PT

Desde marzo hasta abril

Créditos:1. Horas: 30

Dirigido a: Mined

Título: El enfoque cognitivo y social cultural desde la comprensión textual en Secundaria Básica

Código: PG-CUM CONTRE 7

Coordinador: M. Sc. Thaimí Sardiñas Arrieta, PAux

Desde marzo hasta abril

Créditos:1. Horas: 30

Dirigido a: Mined

Título: Desarrollo de la conciencia ortográfica desde la redacción de textos creativos en Secundaria Básica

Código: PG-CUM CONTRE 8

Coordinador: M. Sc. Yurisan Filiu Contrera, PA

Desde abril hasta mayo

Créditos: 1. Horas: 30

Dirigido a: Mined

Título: Cómo implementar en las clases de inglés el modelo de enseñanza S E *The teaching model SE* en Secundaria Básica

Código: PG-CUM CONTRE 9

Coordinador: M. Sc. Rubisel Segura Segura, PA

Desde febrero hasta febrero

Créditos: 1. Horas: 30

Dirigido a: Mined

Título: La metodología CLIL *Content and language Integrated Learning* en Secundaria Básica

Código: PG-CUM CONTRE 10

Coordinador: M. Sc. Rubisel Segura Segura, PA

Desde marzo hasta marzo

Créditos: 1. Horas: 30

Dirigido a: Mined

Título: Cómo organizar programas complementarios con carácter interdisciplinario para potenciar las tareas integradoras en la Enseñanza de Adulto

Código: PG-CUM CONTRE 11

Coordinador: M. Sc. Yurisan Filiu Contrera, PA

Desde septiembre hasta septiembre

Créditos: 1. Horas: 30

Dirigido a: Mined

Título: Las particularidades de los niños de 0-6 años

Código: PG-CUM CONTRE 12

Coordinador: M. Sc. Romelia Fonseca Naranjo, PAux

Desde mayo hasta mayo

Créditos: 1. Horas: 30

Dirigido a: Mined

Título: Teoría sobre el desarrollo fisiológico de los niños de 0-6 años

Código: PG-CUM CONTRE 13

Coordinador: Lic. Lidia María Borrero Fonseca, PI

Desde mayo hasta junio

Créditos: 1. Horas: 30

Dirigido a: Mined

Título: Cómo acceder e interactuar en cursos online a través de *Google.Preescolar*

Código: PG-CUM CONTRE 14

Coordinador: M. Sc. Wilmer Téllez Cable, PA

Desde marzo hasta marzo

Créditos: 1. Horas: 30

Dirigido a: Mined

Título: La dirección científica de procesos educativos, elaboración de proyectos de investigación educativa en Preuniversitario

Código: PG-CUM CONTRE 15

Coordinador: Dr. C. Alexander Gorina Sánchez, PT

Desde abril hasta mayo

Créditos: 1. Horas: 30

Dirigido a: Mined

Título: La detección del talento en las asignaturas de Física; Química y Biología en función de elevar los resultados en concursos y eventos en Preuniversitario

Código: PG-CUM CONTRE 16

Coordinador: M. Sc. Jorge Miguel Cabrera Nuñez, PA

Desde febrero hasta marzo

Créditos: 1, horas: 30

Dirigido a: Mined

Título: Elaboración de proyectos y resultados científicos

Código: PG-CUM CONTRE 17

Coordinador: Dr. C. Alexander Gorina Sánchez, PT

Desde febrero hasta marzo

Créditos: 1, horas: 30

Dirigido a: CUM

Título: Gestión de gobierno basado en Ciencia, Técnica e Innovación

Código: PG-CUM CONTRE 18

Coordinador: Dr. C. Damarys Sarmiento Duany, PT

Desde marzo hasta marzo

Créditos: 1, horas: 30

Dirigido a: Gobierno

Título: Uso del Payaso Terapéutico en trastorno de la conducta

Código: PG-CUM CONTRE 19

Coordinador: M. Sc. Guillermo García Aguilar, PAux

Desde marzo hasta marzo

Créditos: 1, horas: 30

Dirigido a: Salud

Título: Tratamiento metodológico al razonamiento y resolución de problemas aritméticos en Primaria.

Código: PG-CUM CONTRE 20

Coordinador: M. Sc. Juan Carlos Rojas de la Rosa, PA

Desde mayo hasta junio

Créditos: 1, horas: 30

Dirigido a: Mined

Título: Tratamiento metodológico a los métodos y procedimientos para el trabajo con la Geometría en Primaria

Código: PG-CUM CONTRE 21

Coordinador: M. Sc. Santiago Cordero Ochoa, PA

Desde marzo hasta abril

Créditos: 1, horas: 30

Dirigido a: Mined

Título: Tratamiento metodológico a los métodos de enseñanza propios de la asignatura Ciencias Naturales en Primaria

Código: PG-CUM CONTRE 22

Coordinador: M. Sc. Santiago Cordero Ochoa, PA

Desde septiembre hasta octubre

Créditos: 1, horas: 30

Dirigido a: Mined

Título: Caracterización de procesos históricos, personalidades en la asignatura Historia de Cuba en Primaria

Código: PG-CUM CONTRE 23

Coordinador: Lic. Juan Carlos Rosario Molina, PA

Desde febrero hasta marzo

Créditos: 1, horas: 30

Dirigido a: Mined

Título: Salud de los trabajadores; medios de protección

Código: PG-CUM CONTRE 24

Coordinador: M. Sc. Guillermo García Aguilar, PAux

Desde octubre hasta octubre

Créditos: 1, horas: 30

Dirigido a: Tabaco

Título: Didáctica del proceso de evaluación

Código: PG-CUM CONTRE 25

Coordinador: M. Sc. Thaimi Sardiñas Arrieta, PAux

Desde febrero hasta febrero

Créditos: 1, horas: 30

Dirigido a: CUM

Título: Estilo de dirección y liderazgo

Código: PG-CUM CONTRE 26

Coordinador: M. Sc. José Antonio Montes de Oca Wert, PAux

Desde marzo hasta abril

Créditos: 1, horas: 30

Dirigido a: Gobierno

Título: Uso de las Tecnologías de la Información y las Comunicaciones

Código: PG-CUM CONTRE 27

Coordinador: Dr. C. María Eulalia Martin Rivero, PT

Desde mayo hasta mayo

Créditos: 1, horas: 30

Dirigido a: Gobierno

Título: Elementos básicos de contabilidad financieras. Interpretación de estados financieros

Código: PG-CUM CONTRE 28

Coordinador: M.Sc. Aysis Loddo Guerra, PA

Desde abril hasta abril

Créditos: 1, horas: 30

Dirigido a: Gobierno

Título: Gestión económica. Contratación económica

Código: PG-CUM CONTRE 29

Coordinador: M. Sc. Bárbara Donet Olivera, PAux

Desde mayo hasta mayo

Créditos: 1, horas: 30

Dirigido a: Gobierno

Título: Comunicación organizacional

Código: PG-CUM CONTRE 30

Coordinador: Dr. C. María Eulalia Martin Rivero, PT

Desde junio hasta julio

Créditos: 1, horas: 30

Dirigido a: Gobierno

Título: Gestión para el desarrollo local. Elaboración de proyectos

Código: PG-CUM CONTRE 31

Coordinador: Dr. C. Damarys Sarmiento Duany, PT

Desde marzo hasta abril

Créditos: 1, horas: 30

Dirigido a: Gobierno

Título: Gestión del cambio para el desarrollo

Código: PG-CUM CONTRE 32

Coordinador: M. Sc. Dairen Zamora López, PA

Desde marzo hasta abril

Créditos: 1, horas: 30

Dirigido a: Gobierno

Título: Control interno. Actualización del plan de prevención de riesgo

Código: PG-CUM CONTRE 33

Coordinado: M. Sc. Bárbara Donet Olivera, PAux

Desde octubre hasta octubre

Créditos: 1, horas: 30

Dirigido a: Gobierno

Título: Tratamiento de conflicto en el ambiente laboral

Código: PG-CUM CONTRE 34

Coordinador: M. Sc. Guillermo García Aguilar, PAux

Desde febrero hasta febrero

Créditos: 1, horas: 30

Dirigido a: Miel y Cera

Título: Resolución 60

Código: PG-CUM CONTRE 35

Coordinador: M. Sc. Francisco Emilio Ojeda Hernández, PAux

Desde marzo hasta marzo

Créditos: 1, horas: 30

Dirigido a: Miel y Cera

Título: Educación Física Contemporánea

Código: PG-CUM CONTRE 36

Coordinador: M. Sc. Emigdio Sánchez Flores, PAux

Desde febrero hasta febrero

Créditos: 1, horas: 30

Dirigido a: INDER

Título: Animación recreativa

Código: PG-CUM CONTRE 37

Coordinador: M. Sc. Yaimel Ramos Destrade, PA

Desde marzo hasta marzo

Créditos: 1, horas: 30

Dirigido a: INDER

Título: Actividad masiva. Plan de la calle

Código: PG-CUM CONTRE 38

Coordinador: M. Sc. Yusdel Bonne Castellanos, PA

Desde abril hasta mayo

Créditos: 1, horas: 30

Dirigido a: INDER

Título: Yoga y Taichí. Aplicación a la práctica deportiva

Código: PG-CUM CONTRE 39

Coordinador: M. Sc. Leoendris Limonta, PA

Desde mayo hasta mayo

Créditos: 1, horas: 30

Dirigido a: INDER

Título: Salud de los trabajadores medios de protección

Código: PG-CUM CONTRE 40

Coordinador: M. Sc. Jorge Miguel Cabrera Nuñez, PA

Desde septiembre hasta septiembre

Créditos: 1, horas: 30

Dirigido a: Café

Título: Elaboración de proyectos desde la UBPC

Código: PG-CUM CONTRE 41

Coordinador: M. Sc. Rubisel Segura Segura, PA

Desde mayo hasta mayo

Créditos: 1, horas: 30

Dirigido a: Agricultura

Título: Proceso de cambio local desde el trabajador cuentapropista

Código: PG-CUM CONTRE 42

Coordinador: M. Sc. Francisco Emilio Ojeda Hernández, PAux

Desde septiembre hasta septiembre

Créditos: 1, horas: 30

Dirigido a: Cuenta Propia



CENTRO UNIVERSITARIO MUNICIPAL SONGO LA MAYA

CURSOS

Título: La gestión de la calidad en los procesos de la empresa estatal socialista

Código: PG-SLM-C1

Coordinador: M. Sc. Daniel Vega García, PAux

Desde 21 de enero hasta 25 de febrero

Créditos: 1 Horas: 30

Dirigido a: Cuadros y trabajadores

Título: Gestión de los recursos humanos

Código: PG-SLM-C2

Coordinador: M. Sc. Niurka Dayanis Cuencas Ramos, PAux

Desde 11 de febrero hasta 25 de marzo

Créditos: 1 Horas: 30

Dirigido a: Cuadros y especialistas

Título: El roll de la auditoría financieros en la gestión de riesgo en las empresas

Código: PG-SLM-C3

Coordinador: M. Sc. Durmaris Manferel Tamayo, PI

Desde 11 de marzo hasta 29 de abril

Créditos: 1 Horas: 30

Dirigido a: Cuadros y trabajadores

Título: Análisis e interpretación de los Estados Financieros: Clave para la salud

Código: PG-SLM-C4

Coordinador: M. Sc. Odalis Asin Fariñas, PI

Desde 21 de enero hasta 25 de febrero

Créditos: 1 Horas: 30

Dirigido a: Cuadros y trabajadores

Título: La planificación estratégica: Una clave necesaria para alcanzar metas y objetivos

Código: PG-SLM-C5

Coordinador: Dr. C. Maribel Asin Cala, PT

Desde 29 de enero hasta 26 de febrero

Créditos: 1 Horas: 30

Dirigido a: Cuadros y trabajadores

Título: Administración Pública y sistema empresarial

Código: PG-SLM-C6

Coordinador: Esp. Lidia Mustelier Ferrer, PA

Desde 18 de marzo hasta 30 de abril

Créditos: 1 Horas: 30

Dirigido a: Cuadros, Trabajadores, Comunitarios

Título: Contratación económica en el sector de la administración pública y empresarial

Código: PG-SLM-C7

Coordinador: M. Sc. Isabel Asin Fariñas, PI

Desde 13 de febrero hasta 13 de marzo

Créditos: 1 Horas: 30

Dirigido a: Cuadros, trabajadores y especialistas

Título: Políticas públicas en la administración del estado

Código: PG-SLM-C8

Coordinador: M. Sc. Guillermo Rivera Jaca, PA

Desde 21 de enero hasta 25 de febrero

Créditos: 1 Horas: 30

Dirigido a: Cuadros, trabajadores y especialistas

Título: Dirección

Código: PG-SLM-C9

Coordinador: M. Sc. Martha Martínez Pérez, PA

Desde 11 de febrero hasta 25 de marzo

Créditos: 1 Horas: 30

Dirigido a: Cuadros, reservas, funcionarios y docentes

Título: Comunicación Social e Institucional

Código: PG-SLM-C10

Coordinador: M. Sc. María Isabel Jiménez Martínez, PAux

Desde 20 de marzo hasta 24 de abril

Créditos: 1 Horas: 30

Dirigido a: Cuadros y Trabajadores

Título: Economía Circular, ecoinnovación y responsabilidad corporativa

Código: PG-SLM-C11

Coordinador: M. Sc. Elieser Briso González, PAux

Desde 11 de abril hasta 22 de mayo

Créditos: 1 Horas: 30

Dirigido a: Cuadros, trabajadores y especialistas

Título: El Control Interno como elemento de integración de la gestión pública y empresarial

Código: PG-SLM-C12

Coordinador: M. Sc. Yuneisy Rodríguez Blanco, PI

Desde 14 de mayo hasta 12 de junio

Créditos: 1 Horas: 30

Dirigido a: Cuadros y Reservas

Título: Sistema de gestión de gobierno basado en ciencia e innovación

Código: PG-SLM-C13

Coordinador: Dr. C. Alberto Díaz Díaz, PT

Desde 11 de febrero hasta 25 de marzo

Créditos: 1 Horas: 30

Dirigido a: Cuadros, trabajadores y especialistas

Título: El Sistema Político cubano: el papel del Estado y el gobierno dentro del sistema socialista

Código: PG-SLM-C14

Coordinador: Esp. Viviana Quintana Bonne, PI

Desde 20 de marzo hasta 24 de abril

Créditos: 1 Horas: 30

Dirigido a: Cuadros, campesinos, comunitarios y trabajadores

Título: Desarrollo ambiental sostenible

Código: PG-SLM-C15

Coordinador: M. Sc. Imara Lay Bravo, PAux

Desde 09 de abril hasta 13 de mayo

Créditos: 1 Horas: 30

Dirigido a: Cuadros, campesinos, comunitarios y trabajadores

Título: Transformación digital

Código: PG-SLM-C16

Coordinador: M. Sc. Osvaldo Oduardo Zamora, PA

Desde 19 de febrero hasta 19 de marzo

Créditos: 1 Horas: 30

Dirigido a: Cuadros y reservas

Título: Plataformas de gobierno y comercio electrónico

Código: PG-SLM-C17

Coordinador: M. Sc. Yudilaine Cajigal López, PI

Desde 27 de marzo hasta 30 de mayo

Créditos: 1 Horas: 30

Dirigido a: Cuadros

Título: Seguridad Nacional. Enfrentamiento a la subversión ideológica

Código: PG-SLM-C18

Coordinador: M. Sc. Juan Arquímedez Mustelier Caballero, PAux

Desde 15 de mayo hasta 26 de junio

Créditos: 1 Horas: 30

Dirigido a: Cuadros y reservas

Título: La Ley de Soberanía y Seguridad Alimentaria y Educación Nutricional

Código: PG-SLM-C19

Coordinador: M. Sc. Odalis Guillot Téllez, PA

Desde 26 de febrero hasta 26 de marzo

Créditos: 1 Horas: 30

Dirigido a: Cuadros y trabajadores

Título: Emprendimiento social como motor impulsor del desarrollo local

Código: PG-SLM-C20

Coordinador: M. Sc. Geisel Castillo Perozo, PAux

Desde 20 de marzo hasta 24 de abril

Créditos: 1 Horas: 30

Dirigido a: Cuadros, campesinos, comunitarios y trabajadores

Título: Desarrollo de competencias locales para la innovación

Código: PG-SLM-C21

Coordinador: M. Sc. Liana Cisnero Rivero, PI

Desde 10 de abril hasta 15 de mayo

Créditos: 1 Horas: 30

Dirigido a: Cuadros, campesinos, comunitarios y trabajadores

Título: Turismo sostenible y su efecto en comunidades locales

Código: PG-SLM-C22

Coordinador: M. Sc. Yainhet Elías González, PI

Desde 10 de junio hasta 08 de julio

Créditos: 1 Horas: 30

Dirigido a: Cuadros, trabajadores, comunitarios

Título: La participación ciudadana en proyectos de desarrollo local

Código: PG-SLM-C23

Coordinador: M. Sc. Graciela Carballosa Ferrera, PA

Desde 13 de febrero hasta 27 de marzo

Créditos: 1 Horas: 30

Dirigido a: Cuadros y reservas

Título: Desarrollo rural integral: Retos y oportunidades

Código: PG-SLM-C24

Coordinador: M. Sc. Maricela Silega Ramos, PA

Desde 19 de febrero hasta 19 de marzo

Créditos: 1 Horas: 30

Dirigido a: Cuadros, trabajadores, comunitarios

Título: Desarrollo social comunitario

Código: PG-SLM-C25

Coordinador: M. Sc. Maira Nariño Nariño, PA

Desde 30 de enero hasta 27 de febrero

Créditos: 1 Horas: 30

Dirigido a: Cuadros, trabajadores, comunitarios

Título: La tutoría en desarrollo de habilidades de investigación en estudiantes

Código: PG-SLM-C26

Coordinador: Dr. C. Gerardo Ramírez Tamayo, PAux

Desde 30 de enero hasta 27 de febrero

Créditos: 1 Horas: 30

Dirigido a: Cuadros y docentes

Título: El acompañamiento universitario en el fortalecimiento de las comunidades

Código: PG-SLM-C27

Coordinador: Esp. Ledianis Villalón Quintana, PA

Desde 13 de febrero hasta 20 de marzo

Créditos: 1 Horas: 30

Dirigido a:

Título: El impacto de los biofertilizantes en la agricultura sostenible

Código: PG-SLM-C28

Coordinador: Dr. C. Carlos Alberto Bustamante González, PAux

Desde 13 de febrero hasta 27 de marzo

Créditos: 1 Horas: 30

Dirigido a: Cuadros, docentes, trabajadores, comunitarios

Título: Manejo integrado de plagas y enfermedades: una estrategia para la agricultura resiliente

Código: PG-SLM-C29

Coordinador: M. Sc. Ariagna Fornaris Sánchez, PA

Desde 20 de marzo hasta 24 de abril

Créditos: 1 Horas: 30

Dirigido a: Docentes, cuadros, especialistas y funcionarios

Título: Gestión de los sistemas alimentarios locales, soberanos y sostenibles

Código: PG-SLM-C30

Coordinador: M. Sc. Yasmani Blanco Ramos, PI

Desde 11 de febrero hasta 25 de marzo

Créditos: 1 Horas: 30

Dirigido a: Docentes, cuadros, especialistas y funcionarios

Título: Gestión de la innovación para el desarrollo de la Agricultura

Código: PG-SLM-C31

Coordinador: Lic. Gerardo Agüero Cajjigal, PA

Desde 20 de marzo hasta 24 de abril

Créditos: 1 Horas: 30

Dirigido a: Docentes, cuadros, especialistas y funcionarios

Título: La prevención: una herramienta clave para gestión integral de las comunidades

Código: PG-SLM-C32

Coordinadores: M. Sc. Ydania Veranes Quiñones, PA

Desde 22 de mayo hasta 29 de mayo

Créditos: 1 Horas: 30

Dirigido a: Docentes, cuadros, especialistas y funcionarios

Título: El ingreso tributario como principal fuente de financiamiento del gobierno para desarrollar políticas públicas

Código: PG-SLM-C33

Coordinador: M. Sc. Esequiel Santisteban Pino, PI

Desde 22 de mayo hasta 29 de mayo

Créditos: 1 Horas: 30

Dirigido a: Trabajadores Sociales

Título: Planeación estratégica en tiempo de cambio, adaptabilidad y resiliencia

Código: PG-SLM-C34

Coordinador: M. Sc. Dayanis Castillo Suñol, PAux

Desde 11 de febrero hasta 25 de marzo

Créditos: 1 Horas: 30

Dirigido a: Cuadros y trabajadores

Título: El estudio de caso cómo método científico en los Consejos Populares

Código: PG-SLM-C35

Coordinador: M. Sc. Leosmaris Smit Ruíz, PA

Desde 12 de marzo hasta 24 de abril

Créditos: 1 Horas: 30

Dirigido a: Cuadros y reservas

Título: Identificación y aplicación de metodologías en los reguladores biológicos en áreas de producción cafetalera

Código: PG-SLM-C36

Coordinador: M. Sc. Jordanis Castillo Ferrer, PA

Desde 11 de febrero hasta 25 de marzo

Créditos: 1 Horas: 30

Dirigido a: Cuadros, docentes, trabajadores, comunitarios

Título: Didáctica de la Educación Técnica y Profesional

Código: PG-SLM-C37

Coordinador: M. Sc. Wilfredo Regueiferos Gutiérrez, PAux

Desde 11 de febrero hasta 25 de marzo

Créditos: 1 Horas: 30

Dirigido a: Docentes, cuadros, especialistas y funcionarios

Título: La subversión ideológica en el deporte

Código: PG-SLM-C38

Coordinador: M. Sc. Rafael Parra Soto, PA

Desde 21 de enero hasta 24 de enero

Créditos: 1 Horas: 30

Dirigido a: Cuadros

Título: Variabilidad en la utilización de los diferentes tipos de calentamiento

Código: PG-SLM-C39

Coordinador: M. Sc. Fidel Fuentes Neira, PA

Desde 18 de febrero hasta 21 de febrero

Créditos: 1 Horas: 30

Dirigido a: Docentes, cuadros, especialistas y funcionarios

Título: Las habilidades y capacidades físicas en el entrenamiento deportivo

Código: PG-SLM-C40

Coordinador: M. Sc. Rayner Enrique Torres Hardy, PA

Desde 11 de marzo hasta 14 de marzo

Créditos: 1 Horas: 30

Dirigido a: Docentes, cuadros, especialistas y funcionarios

Título: Métodos del entrenamiento deportivo

Código: PG-SLM-C41

Coordinador: M. Sc. Yamichel Fuentes Bravo, PA

Desde 25 de marzo hasta 28 de marzo

Créditos: 1 Horas: 30

Dirigido a: Docentes, cuadros, especialistas y funcionarios

Título: Uso de la ciencia, la tecnología y la innovación en la selección de talentos deportivo

Código: PG-SLM-C42

Coordinador: M. Sc. Yasein RoussePAux Martínez, PAux

Desde 22 de abril hasta 25 de abril

Créditos: 1 Horas: 30

Dirigido a: Docentes, cuadros, especialistas y funcionarios

Título: Las habilidades y capacidades físicas en las clases de educación física

Código: PG-SLM-C43

Coordinador: M. Sc. Fidel Fuentes Neira, PA

Desde 20 de mayo hasta 23 de mayo

Créditos: 1 Horas: 30

Dirigido a: Docentes, cuadros, especialistas y funcionarios

Título: Tratamiento para las diferentes patologías en las áreas terapéutica

Código: PG-SLM-C44

Coordinador: M. Sc. Yamichel Fuentes Bravo, PA

Desde 27 de mayo hasta 30 de mayo

Créditos: 1 Horas: 30

Dirigido a: Docentes, cuadros, especialistas y funcionarios

Título: Manifestaciones de la recreación

Código: PG-SLM-C45

Coordinador: M. Sc. Lilian Aguilera Céspedes, PAux

Desde 25 de febrero hasta 28 de febrero

Créditos: 1 Horas: 30

Dirigido a: Docentes, cuadros, especialistas y funcionarios

Título: Cultura física terapéutica en el adulto mayor

Código: PG-SLM-C46

Coordinador: M. Sc. Lilian Aguilera Céspedes, PAux

Desde 17 de junio hasta 21 de junio

Créditos: 1 Horas: 30

Dirigido a: Docentes, cuadros, especialistas y funcionarios

Título: La clase desarrolladora: Una perspectiva interdisciplinar

Código: PG-SLM-C47

Coordinador: M. Sc. Juan Arquímedez Mustelier Caballero, PAux

Desde 22 de abril hasta 28 de mayo

Créditos: 1 Horas: 30

Dirigido a: Docentes, cuadros, especialistas y funcionarios

Título: Sistematización de la integración de los contenidos didácticos en el III perfeccionamiento en la Educación Primaria

Código: PG-SLM-C48

Coordinador: Dr. C. Alberto Díaz Díaz, PT

Desde 20 de febrero hasta 20 de marzo

Créditos: 1 Horas: 30

Dirigido a: Docentes, cuadros, especialistas y funcionarios

Título: Fortalecimiento de capacidades, un impulso a las cooperativas agropecuarias y el desarrollo local

Código: PG-SLM-C49

Coordinador: M. Sc. Elieser Briso González, PAux

Desde 11 de abril hasta 22 de mayo

Créditos: 1 Horas: 30

Dirigido a: Cuadros, trabajadores y especialistas

Título: Manejo de las plantas proteicas y alimentación

Código: PG-SLM-C50

Coordinador: M. Sc. Olidia Gógora Martínez, PAux

Desde 18 de septiembre hasta 16 de octubre

Créditos: 1 Horas: 30

Dirigido a: Cuadros, trabajadores y especialistas

Título: La clase desarrolladora en S/B: Una opción desarrolladora interdisciplinaria

Código: PG-SLM-C51

Coordinador: Dr. C. Gerardo Ramírez Tamayo, PAux

Desde 20 de mayo hasta 19 de junio

Créditos: 1 Horas: 30

Dirigido a: Docentes, cuadros, especialistas y funcionarios

Título: Sistematización de las funciones didácticas en el III perfeccionamiento

Código: PG-SLM-C52

Coordinador: Dr. C. Alberto Díaz Díaz, PT

Desde 22 de abril hasta 28 de mayo

Créditos: 1 Horas: 30

Dirigido a: Docentes, cuadros, especialistas y funcionarios

Título: El trabajo preventivo como herramienta de aprendizaje desarrollador en las personas adultas

Código: PG-SLM-C53

Coordinador: M. Sc. Geisel Castillo Perozo, PAux

Desde 20 de febrero hasta 20 de marzo

Créditos: 1 Horas: 30

Dirigido a: Docentes, cuadros, especialistas y funcionarios

Título: Diseños experimentales estadística univariada y estadística multivariada

Código: PG-SLM-C54

Coordinador: M. Sc. Jordanis Castillo Ferrer, PAux

Desde 18 de septiembre hasta 16 de octubre

Créditos: 1 Horas: 30

Dirigido a: Docentes, Cuadros, trabajadores y especialistas

Título: La gestión de métodos y procedimientos para la dirección del aprendizaje en las instituciones educativas de la primera infancia

Código: PG-SLM-C55

Coordinador: M. Sc. Martha Martínez Pérez, PA

Desde 22 de abril hasta 28 de mayo

Créditos: 1 Horas: 30

Dirigido a: Docentes, Cuadros, trabajadores y especialistas

ENTRENAMIENTOS

Título: Proceso de dirección basado en la gestión de ciencia e innovación en la empresa de Servicios Comunales

Código: PG-SLM-E1

Coordinador: M. Sc. Fidel Fuentes Neira, PA

Desde 28 de enero hasta 27 de febrero

Créditos: 1 Horas: 30

Dirigido a: Cuadros

Título: Proceso de dirección basado en la gestión de ciencia e innovación en empresa agroforestal La Maya

Código: PG-SLM-E2

Coordinador: M. Sc. Daniel Vega García, PAux

Desde 12 de marzo hasta 9 de abril

Créditos: 1 Horas: 30

Dirigido a: Cuadros

Título: Proceso de dirección basado en la gestión de ciencia e innovación en la Empresa 23 de Julio

Código: PG-SLM-E3

Coordinador: Lic. Gerardo Agüero Cajigal, PA

Desde 28 de enero hasta 27 de febrero

Créditos: 1 Horas: 30

Dirigido a: Cuadros

Título: Proceso de dirección basado en la gestión de ciencia e innovación en la Delegación Municipal de la Agricultura

Código: PG-SLM-E4

Coordinador: M. Sc. Odalis Guillot Téllez, PA

Desde 23 de abril hasta 20 de mayo

Créditos: 1 Horas: 30

Dirigido a: Cuadros

Título: Sistematización de las herramientas para la gestión del control interno

Código: PG-SLM-E5

Coordinador: M. Sc. Niurka Dayanis Cuencas Ramos, PA

Desde 22 de mayo hasta 26 de junio

Créditos: 1 Horas: 30

Dirigido a: Cuadros y trabajadores

Título: Estudio y análisis de estados financieros en entidades presupuestadas

Código: PG-SLM-E6

Coordinador: M. Sc. Antonio Hernández García, PA

Desde 12 de marzo hasta 9 de abril

Créditos: 1 Horas: 30

Dirigido a: Cuadros y trabajadores

Título: Proceso de dirección basado en la gestión de ciencia e innovación en la UEB Eléctrica La Maya

Código: PG-SLM-E7

Coordinador: M. Sc. Yamicel Fuentes Bravo, PA

Desde 19 de febrero hasta 19 de marzo

Créditos: 1 Horas: 30

Dirigido a: Cuadros

Título: Proceso de dirección basado en la gestión de ciencia e innovación en la UEB Transporte El Manguito

Código: PG-SLM-E8

Coordinador: M. Sc. Maira Nariño Nariño, PA

Desde 12 de marzo hasta 9 de abril

Créditos: 1 Horas: 30

Dirigido a: Cuadros

Título: Proceso de dirección basado en la gestión de ciencia e innovación en la Empresa Comercio y Gastronomía

Código: PG-SLM-E9

Coordinador: M. Sc. Dayanis Castillo Suñol, PAux

Desde 23 de abril hasta 20 de mayo

Créditos: 1 Horas: 30

Dirigido a: Cuadros

Título: Proceso de dirección basado en la gestión de ciencia e innovación en la UEB Aguas Turquino La Maya

Código: PG-SLM-E10

Coordinador: M. Sc. Graciela Carballosa Ferrera, PA

Desde 23 de abril hasta 20 de mayo

Créditos: 1 Horas: 30

Dirigido a: Cuadros

Título: Proceso de dirección basado en la gestión de ciencia e innovación en la UEB Alimentaria

Código: PG-SLM-E11

Coordinador: Esp. Lidia Mustelier Ferrer, PA

Desde 19 de febrero hasta 19 de marzo

Créditos: 1 Horas: 30

Dirigido a: Cuadros

Título: Proceso de dirección basado en la gestión de ciencia e innovación en la Fábrica de Conservas Ponupo

Código: PG-SLM-E12

Coordinador: M. Sc. Imara Lay Bravo, PAux

Desde 19 de febrero hasta 19 de marzo

Créditos: 1 Horas: 30

Dirigido a: Cuadros



CENTRO UNIVERSITARIO MUNICIPAL MELLA

CURSOS

Título: Enseñanza crítica y reflexiva en torno a las Ciencias Sociales: un enfoque transformador

Código: PG-CUMMELLA-C1

Coordinador: M. Sc. Norelvis Díaz Rodríguez, PA

Desde febrero hasta abril

Créditos: 2 Horas: 60

Dirigido a: MINED, MES

Título: Tendencias actuales en la Metodología de la Investigación: un enfoque educativo

Código: PG-CUMMELLA-C2

Coordinador: M. Sc. Norelvis Díaz Rodríguez, PA

Desde abril hasta junio

Créditos: 2 Horas: 60

Dirigido a: MINED, MES

Título: La comunicación social. Herramienta imprescindible para el desarrollo local

Código: PG-CUMMELLA-C3

Coordinador: M. Sc. Felipe Ofarril Corona, PAux

Desde febrero hasta abril

Créditos: 2 Horas: 60

Dirigido a: Docentes del CUM

Título: La prestación de servicios públicos y atención a la población

Código: PG-CUMMELLA-C4

Coordinador: M. Sc. Sergio Torrez Rodríguez, PAux

Desde febrero hasta abril

Créditos: 2 Horas: 60

Dirigido a: MINED, MES

Título: La Ley de Comunicación para el emprendimiento económico y social del territorio

Código: PG-CUMMELLA-C5

Coordinador: M. Sc. Yaima Zapata Despaigne, PA

Desde marzo hasta mayo

Créditos: 2 Horas: 60

Dirigido a: MINED, MES

Título: Habilidades lingüísticas en los profesionales de la educación

Código: PG-CUMMELLA-C6

Coordinador: M. Sc. Yaima Zapata Despaigne , PA

Desde mayo hasta julio

Créditos: 2 Horas: 60

Dirigido a: MINED, MES

Título: ¿Cómo enseñar y aprender Geografía en la escuela primaria del municipio Mella?

Código: PG-CUMMELLA-C7

Coordinador: M. Sc. Jorge Luis Sariol Martínez, PA

Desde febrero hasta abril

Créditos: 2 Horas: 60

Dirigido a: MINED, MES

Título: Los problemas ambientales de Mella y su relación con la empresa azucarera Mella

Código: PG-CUMMELLA-C8

Coordinador: M. Sc. Jorge Luis Sariol Martínez, PA

Desde abril hasta junio

Créditos: 2 Horas: 60

Dirigido a: MINED, MES

Título: Formación docente en Didáctica General

Código: PG-CUMMELLA-C9

Coordinador: M. Sc. Iraima Torres Reyes, PA

Desde febrero hasta abril

Créditos: 2 Horas: 60

Dirigido a: MINED, MES

Título: Protocolo y gestión de los cuadros y reservas en instituciones locales

Código: PG-CUMMELLA-C10

Coordinador: M. Sc. Iraima Torres Reyes, PA

Desde febrero hasta junio

Créditos: Horas:

Dirigido a: MINED, MES

Título: La enseñanza de la Historia y el III Perfeccionamiento

Código: PG-CUMMELLA-C11

Coordinador: M. Sc. Yarisleydis Segura Aguilar, PA

Desde febrero hasta abril

Créditos: 2 Horas: 60

Dirigido a: MINED, MES

Título: La atención integral a los jóvenes. Retos y perspectivas en Mella

Código: PG-CUMMELLA-C12

Coordinador: M. Sc. Yarisleydis Segura Aguilar, PA

Desde abril hasta junio

Créditos: 2 Horas: 60

Dirigido a: MINED, MES

Título: La familia, vías para prevenir métodos inadecuados en niños, niñas y adolescentes

Código: PG-CUMMELLA-C13

Coordinador: M. Sc. Niurvis López Clavel, PA

Desde febrero hasta abril

Créditos: 2 Horas: 60

Dirigido a: MINED, MES

Título: Las redes sociales, su contenido e influencia en niños, niñas y adolescentes

Código: PG-CUMMELLA-C14

Coordinador: M. Sc. Niurvis López Clavel, PA

Desde abril hasta junio

Créditos: 2 Horas: 60

Dirigido a: MINED, MES

Título: Papel transformador de la Ley de Comunicación en las instituciones

Código: PG-CUMMELLA-C15

Coordinador: M. Sc. Arelis Martínez Salazar, PA

Desde marzo hasta junio

Créditos: 2 Horas: 60

Dirigido a: MINED, MES

Título: La gestión de procesos culturales para el desarrollo local. Necesidad

Código: PG-CUMMELLA-C16

Coordinador: M. Sc. Arelis Martínez Salazar, PA

Desde abril hasta julio

Créditos: 2 Horas: 60

Dirigido a: MINED, MES

Título: El Banco de problemas. Su elaboración y puesta en práctica

Código: PG-CUMMELLA-C17

Coordinador: M. Sc. Cristina Tervis Soria, PA

Desde marzo hasta mayo

Créditos: 2 Horas: 60

Dirigido a: MINED, MES

Título: La gestión de la contabilidad. Necesidad impostergable

Código: PG-CUMMELLA-C18

Coordinador: M. Sc. Cristina Tervis Soria, PA

Desde abril hasta junio

Créditos: 2 Horas: 60

Dirigido a: MINED, MES

Título: Igualdad de género y empoderamiento de la mujer. Retos y perspectivas

Código: PG-CUMMELLA-C19

Coordinador: M. Sc. Leyanet Batista Vázquez, PA

Desde marzo hasta junio

Créditos: 2 Horas: 60

Dirigido a: MINED, MES

Título: Herramientas de la comunicación social para el desarrollo local

Código: PG-CUMMELLA-C20

Coordinador: M. Sc. Mileidis Arias González, PA

Desde febrero hasta abril

Créditos: 2 Horas: 60

Dirigido a: MINED, MES

Título: Gestión sociocultural para el desarrollo

Código: PG-CUMMELLA-C21

Coordinador: M. Sc. Mileidis Arias González, PA

Desde abril hasta junio

Créditos: 2 Horas: 60

Dirigido a: MINED, MES

Título: Agricultura urbana y suburbana

Código: PG-CUMMELLA-C22

Coordinador: M. Sc. Yaneika Elías Vigaud, PA

Desde marzo hasta junio

Créditos: 2 Horas: 60

Dirigido a: MINED, MES

Título: Manejo integrado del suelo

Código: PG-CUMMELLA-C23

Coordinador: M. Sc. Yaneika Elías Vigaud, PA

Desde abril hasta julio

Créditos: 2 Horas: 60

Dirigido a: MINED, MES

Título: Elaboración de proyectos: herramientas y técnicas específicas

Código: PG-CUMMELLA-C24

Coordinador: M. Sc. Yusleni Hidalgo Cobas, PA

Desde mayo hasta julio

Créditos: 2 Horas: 60

Dirigido a: MINED, CUM, INDER, Gobierno

Título: Didáctica de la matemática

Código: PG-CUMMELLA-C25

Coordinador: M. Sc. Yodanys Santisteban Noguero, PA

Desde marzo hasta mayo

Créditos: 2 Horas: 60

Dirigido a: MINED

Título: La resolución de problemas matemáticos y el perfeccionamiento

Código: PG-CUMMELLA-C26

Coordinador: M. Sc. Yodanys Santisteban Noguero, PA

Desde marzo hasta mayo

Créditos: 2 Horas: 60

Dirigido a: Vivienda

Título: La Soberanía Alimentaria como vía de perfeccionamiento

Código: PG-CUMMELLA-C27

Coordinador: Ing. Alexander Cabrera Núñez, PA

Desde febrero hasta abril

Créditos: 2 Horas: 60

Dirigido a: UEB Azucarera

Título: El mantenimiento: importancia vital en la producción

Código: PG-CUMMELLA-C28

Coordinador: Ing. Alexander Cabrera Núñez, PA

Desde abril hasta junio

Créditos: 2 Horas: 60

Dirigido a: UEB Azucarera

Título: Participación de la institución educativa en la prevención del uso y consumo de las drogas

Código: PG-CUMMELLA-C29

Coordinador: M. Sc. Sucel Rodríguez Feroz, PA

Desde febrero hasta abril

Créditos: 2 Horas: 60

Dirigido a: MINED

ENTRENAMIENTOS

Título: La ruralidad. Su adecuada implementación en la escuela primaria

Código: PG-CUM Mella-E1

Coordinador: M. Sc. Carlos Ramírez

Desde: marzo hasta: mayo

Créditos: 1 Horas: 30

Dirigido a: MINED. MES

Sector Estatal / no estatal: Sector estatal

Título: Historia de Cuba y su enseñanza: adecuaciones a la luz del II perfeccionamiento

Código: PG-CUM Mella-E2

Coordinador: M. Sc. Dunia Comas

Desde: febrero hasta: abril

Créditos: 1 Horas: 30

Dirigido a: MINED. MES

Sector Estatal / no estatal: Sector estatal

Título: Niños y niñas con necesidades educativas atendidas en otro contexto

Código: PG-CUM Mella-E3

Coordinador: M. Sc. Dunia Comas

Desde: marzo hasta: mayo

Créditos: 1 Horas: 30

Dirigido a: MINED. MES

Sector Estatal / no estatal: Sector estatal

Título: La categorización en la Educación general

Código: PG-CUM Mella-E4

Coordinador: M. Sc. Claro Alba Rodríguez

Desde: febrero hasta: abril

Créditos: 1 Horas: 30

Dirigido a: MINED. MES

Sector Estatal / no estatal: Sector estatal

Título: La historia de la localidad: valor axiológico en la lucha contra la colonización cultural

Código: PG-CUM Mella-E5

Coordinador: M. Sc. Claro Alba Rodríguez

Desde: marzo hasta: mayo

Créditos: 1 Horas:30

Dirigido a: MINED. MES

Sector Estatal / no estatal: Sector estatal



CENTRO UNIVERSITARIO MUNICIPAL PALMA SORIANO

CURSOS

Título: La gestión universitaria de ciencia e innovación

Código: PG-CUM PS-C-1

Coordinador: Dr. C Ramiro Gross Tur, PT

Desde febrero hasta marzo

Créditos: 2 Horas: 60

Dirigido a: Profesores del CUM

Título: Gestión Institucional desde el Centro Universitario Municipal

Código: PG-CUM PS-C-2

Coordinador: Dr. C. Yanara Gé Licea PT

Desde febrero hasta mayo

Créditos: 2 Horas: 60

Dirigido a: Profesores del CUM

Título: Dirección Empresarial

Código: PG-CUM PS-C-3

Coordinadores: Dr. C. Yalily González Díaz

MSc. María Virgen Álvarez Arcaya, PA

Desde junio hasta julio

Créditos: 2 Horas: 60

Dirigido a: Sistema Empresarial y cooperativo de la Agricultura

Título: Didáctica de la enseñanza de las lenguas extranjeras

Código: PG-CUM PS-C-4

Coordinador: M. Sc. Enrique del Valle Reus, PA

Desde septiembre hasta octubre

Créditos: 2 Horas: 60

Dirigido a: Profesores de Idioma de la enseñanza media superior

Título: Economía Circular

Código: PG-CUM PS-C-7

Coordinador: M. Sc María Virgen Álvarez Arcaya, PA

Desde enero hasta febrero

Créditos:2 Horas:60

Dirigido a: Maestros de la Educación Primaria

Título: La Inteligencia Artificial aliada en la enseñanza y aprendizaje en la educación primaria

Código: PG-CUM PS-C-8

Coordinador: M. Sc. Pedro Neira Labañino, PA

Desde mayo hasta junio

Créditos: 2 Horas: 60

Dirigido a: Profesores de Pre-Universitarios

Título: Competencia epistémica del investigador

Código: PG-CUM PS-C-10

Coordinador: Dr. C. Ramiro Gross Tur, PT

Desde mayo hasta junio

Créditos: 2 Horas: 60

Dirigido a: Empresa Agroindustrial Azucarera

Título: Contribuciones filosóficas desde la dimensión axiológica y cultural. Su papel en el proceso pedagógico

Código: PG-CUM PS-C-11

Coordinador: Lic. Alejandro Simón Flores, PAux

Desde marzo hasta abril

Créditos:2 Horas: 60

Dirigido a: Profesores de Cultura Política de la educación pre universitaria

Título: La Orientación educativa y el trabajo interdisciplinar en la implementación del III perfeccionamiento en la educación media superior

Código: PG-CUM PS-C-14

Coordinador: M. Sc. Yasmina Guilbaurx Milhet, PA

Desde junio hasta julio

Créditos:2 Horas:60

Dirigido a: Profesores de Historia de la educación media superior

Título: Formación de competencias investigativas para la gestión de la actividad científica en el sector educacional

Código: PG-CUM PS-C-15

Coordinador: M. Sc. Aníbal Marrero Zamora, PA

Desde marzo hasta abril

Créditos: 2 Horas:60

Dirigido a: Profesores de la Escuela Pedagógica

Título: La labor educativa y el trabajo político ideológico en el contexto Universitario

Código: PG-CUM PS-C-16

Coordinador: Esp Yunia Zamora Cuñat, PA

Desde marzo hasta abril

Créditos:2 Horas:60

Dirigido a: Filial de Ciencias Médicas

Título: Un Acercamiento a la Didáctica del Español y la Literatura en la educación media superior

Código: PG-CUM PS-C-17

Coordinador: Esp. Yelena Cremé Prieto, Aux

Desde septiembre hasta octubre

Créditos:2 Horas: 60

Dirigido a: Profesores de Español y Literatura de la enseñanza media

Título: La autoestima en el adulto mayor a través de la Cultura Física

Código: PG-CUM PS-C-18

Coordinador: M. Sc. Ángel Gómez Vargas, PAux

Desde mayo hasta junio

Créditos:2 Horas: 60

Dirigido a: Profesores de Actividad Física Comunitaria del INDER

Título: Gestión de riesgos Laborales en el contexto Universitario

Código: PG-CUM PS-E-1

Coordinador: MSc. Dayamí Betancourt Matos, PAux

Desde mayo hasta junio

Créditos:1 Horas: 30

Dirigido a: Trabajadores del CUM

Título: Las redes sociales y académicas en función del desarrollo

Código: PG-CUM PS-E-2

Coordinador: Dr. C. Ramiro Gross Tur, PT

Desde abril hasta mayo

Créditos:1 Horas: 30

Dirigido a: MINED

Título: Atención logopédica a educandos con trastorno del espectro autista

Código: PG-CUM PS-E-3

Coordinador M. Sc. Nora Maité Lince Acosta, PA

Desde octubre hasta noviembre

Créditos:1 Horas: 30

Dirigido a: Logopedas del MINED

Título Inglés Básico

Código: PG-CUM PS-E-4

Coordinador: M. Sc. Daniellis Mora Abich, PAux

Desde enero hasta febrero

Créditos:1 Horas: 30

Dirigido a: Profesores del CUM que van a cambiar de categoría docente

Título: Gestión de proyectos

Código: PG-CUM PS-E-5

Coordinador: Dr. C. Yalily González Díaz, PAux

Desde enero hasta marzo

Créditos:1 Horas:30

Dirigido a: Sistema Empresarial y cooperativo de la Agricultura

Título: Servicios Ecosistémicos

Código: **PG-CUM PS-E-6**

Coordinador: M. Sc. Rolando Arteaga Durán, PAux

Desde junio hasta julio

Créditos:1 Horas:30

Dirigido a: Sistema Empresarial y cooperativo de la Agricultura

Título: Técnicas y Herramientas para la toma de decisiones

Código: PG-CUM PS-E-7

Coordinadores: Dr. C. Yalily González Díaz, PAux

Desde octubre hasta noviembre

Créditos:1 Horas: 30

Dirigido a: Sistema Empresarial y cooperativo de la Agricultura

Título: Las competencias digitales en los profesionales de la Educación superior.

Código: PG-CUM PS-E-8

Coordinador: M. Sc. Sandra Guillen Alarcón, PAux

Desde mayo hasta junio

Créditos: 1 Horas: 30

Dirigido a: Profesores del CUM

Título: Entornos virtuales de enseñanza y aprendizaje. Cursos en líneas

Código: PG-CUM PS-E-9

Coordinadores: M. Sc. Sandra Guillén Alarcón, PAux

Desde febrero hasta marzo

Créditos: 1 Horas: 30

Dirigido a: Profesores del CUM

Título: El desarrollo de las habilidades intelectuales generales en la primera infancia

Código: PG-CUM PS-E-10

Coordinador: M. Sc. Mirelys Ortiz Viamonte, Aux

Desde mayo hasta junio

Créditos: 1 Horas: 30

Dirigido a: Educadoras de la primera infancia

Título: La actividad lúdica como base del aprendizaje en la primera infancia

Código: PG-CUM PS-E-11

Coordinador: M. Sc. Mirna Gómez Rodríguez, Aux

Desde abril hasta mayo

Créditos: 1 Horas: 30

Dirigido a: Profesores de Actividad Física Comunitaria del INDER

Título: Didáctica del Entrenamiento Deportivo

Código: PG-CUM PS-E-12

Coordinador: M.Sc Roberto Hechavarría Fis, PAux

Desde abril hasta mayo

Créditos: 1 Horas: 30

Dirigido a: Profesores de Actividad Física Comunitaria del INDER



CENTRO NACIONAL DE ELECTROMAGNETISMO APLICADO

CURSOS

Título: Gestión de proyectos de ciencia e innovación

Código: PG-CNEA-C1

Coordinador: Dr. C. Yilian Rodríguez Clavijo, PT

Desde 17 de marzo hasta 21 de marzo

Créditos: 2 Horas: 60

Dirigido a: Profesionales, técnicos y especialistas de entidades de ciencia.

Título: Bioestadística

Código: PG-CNEA-C2

Coordinadores: M. Sc. Amed Gata Molina, PA

Dr. C. Siannah M. Mas Diego, PT

Desde 02 de junio hasta 06 de junio

Créditos: 2 Horas: 60

Dirigido a: Profesionales, técnicos y especialistas relacionados con la temática. Público en general.

Título: La gestión energética como herramienta para el cumplimiento de los objetivos de desarrollo

Código: PG-CNEA-C3

Coordinador: Dr. C. Mónica R. Berenguer Ungaro, PT

Desde 9 de junio hasta 13 de junio

Créditos: 1 Horas: 30

Dirigido a: Profesionales y especialistas del sector energético. Trabajadores por cuenta propia

Título: Impacto de los Agroquímicos. Medidas de Remediación

Código: PG-CNEA-C4

Coordinador: Dr. C. Elizabeth Isaac Aleman, PT

Desde 8 de septiembre hasta 12 de septiembre

Créditos: 3 Horas: 90

Dirigido a: Lic. Biología, Ing. Agrónomos, Lic. Química.

Título: Escritura y redacción de artículos científicos

Código: PG-CNEA-C5

Coordinador: Dr. C. Liliana María Gómez Luna, PT

Desde 08 de septiembre hasta 12 de septiembre

Créditos: 4 Horas: 120

Dirigido a: Graduados de nivel superior en adiestramiento

Título: Gestión de Riesgo

Código: PG-CNEA-C6

Coordinador: Dr. C. Mónica R. Berenguer Ungaro, PT

Desde 05 de mayo hasta 09 de mayo

Créditos: 1 Horas: 30

Dirigido a: Profesionales, técnicos y especialistas relacionados interesados en la temática.

Título: Gestión de la Ciencia y la Innovación Agrícola

Código: PG-CNEA-C7

Coordinador: Dr. C. Elizabeth Isaac Alemán, PT

Desde 29 de septiembre hasta 03 de octubre

Créditos: 1 Horas: 30

Dirigido a: Profesionales, técnicos y especialistas relacionados interesados en la temática.

Título: Gestores bibliográficos para la investigación científica

Código: PG-CNEA-C8

Coordinador: Dr. C. Elizabeth Isaac Alemán, PT

Desde 29 de septiembre hasta 03 de octubre

Créditos: 1 Horas: 30

Dirigido a: Profesionales, técnicos y especialistas relacionados interesados en la temática.



CENTRO DE ESTUDIOS DE BIOTECNOLOGÍA INDUSTRIAL

CURSOS

Título: Fisiología y Genética Microbiana

Código: PG-CEBI-C1

Coordinadores: Dr. C. Teresa de los Milagros Orberá Ratón, PT
Dr. C. Humberto J. Morris Quevedo, PT

Desde enero hasta febrero

Créditos: 2 Horas: 60

Dirigido a: investigadores vinculados a proyectos de I+D de la UO y el territorio

Sectores/Ejes Estratégicos: Biotecnológico, Prod. De Alimentos, Agroindustria Azucarera, Electroenergético

Título: Alimentos funcionales y nutraceuticos

Código: PG-CEBI-C2

Coordinadores: Dr. C. Humberto J. Morris Quevedo, PT
Dr. C. Yaixa Beltrán Delgado, PA

Desde junio hasta julio

Créditos: 2 Horas: 60

Dirigido a: investigadores vinculados a proyectos de I+D de la UO y el territorio

Título: Biotecnología de productos naturales

Código: PG-CEBI-C3

Coordinadores: Dr. C. Yaixa Beltrán Delgado, PA
Dr. C. Humberto J. Morris Quevedo, PT
Dr. C. Clara A Berenguer Rivas, PA

Desde julio hasta septiembre

Créditos: 2 Horas: 60

Dirigido a: investigadores vinculados a proyectos de I+D de la UO y el territorio

Título: Entrenamiento en el cultivo de setas comestibles

Código: PG-CEBI-E1

Coordinador: Dr. C. Nora García Oduardo, PT

Desde septiembre hasta septiembre

Créditos: 1 Horas: 30

Dirigido a: investigadores vinculados a proyectos de I+D de la UO y el territorio

MAESTRÍAS

Código: PG-CEBI-M1

Coordinador: Dr. C. Irasema Pérez Portuondo PA

Desde enero hasta febrero

Créditos: 2 Horas: 60

Dirigido a: Matrícula de la 12a Edición

Título: Biotecnología de las Fermentaciones

Código: PG-CEBI-M1.10

Coordinadores: Dr. C. Manuel Serrat Díaz, PT

Dr. C. Nora García Oduardo, PT

Desde febrero hasta marzo

Créditos: 2 Horas: 60

Dirigido a: Matrícula de la 12a Edición

Título: Biotecnología de Enzimas

Código: PG-CEBI-M1.11

Coordinador: Dr. C. Manuel Serrat Díaz, PT

Desde febrero hasta abril

Créditos: 2 Horas: 60

Dirigido a: Matrícula de la 12a Edición

Título: Biotecnología Ambiental

Código: PG-CEBI-M1.12

Coordinador: Dr. C. Arelis Ábalos Rodríguez, PT

Desde febrero hasta febrero

Créditos: 2 Horas: 60

Dirigido a: Matrícula de la 12a Edición

Título: Seminario de investigación I

Código: PG-CEBI-M1.13

Coordinadores: Dr. C. Arelis Ábalos Rodríguez, PT

Comité Académico

Desde febrero hasta marzo

Créditos: 2 Horas: 60

Dirigido a: Matrícula de la 12a Edición

Título: Biotecnología de los Alimentos

Código: PG-CEBI-M1.14

Coordinador: Dr. C. Yaixa Beltrán Delgado, PA

Desde marzo hasta abril

Créditos: 2 Horas: 60

Dirigido a: Matrícula de la 12a Edición

Título: Producción de Biocombustibles

Código: PG-CEBI-M1.15

Coordinador: Dr. C. Manuel Serrat Díaz, PT

Desde marzo hasta abril

Créditos: 2 Horas: 60

Dirigido a: Matrícula de la 12a Edición

Título: Inmunología

Código: PG-CEBI-M1.16

Coordinador: Dr. C. Irasema Pérez Portuondo, PA

Desde marzo hasta abril

Créditos: 2 Horas: 60

Dirigido a: Matrícula de la 12a Edición

Título: Modelos Animales

Código: PG-CEBI-M1.17

Coordinador: Dr. C. Humberto J. Morris Quevedo, PT

Desde marzo hasta abril

Créditos: 2 Horas: 60

Dirigido a: Matrícula de la 12a Edición

Título: Seminario de investigación II

Código: PG-CEBI-M1.18

Coordinadores: Dr. C. Irasema Pérez Portuondo, PA
C. Académ.

Desde mayo hasta julio

Créditos: 2 Horas: 60

Dirigido a: Matrícula de la 12a Edición

DOCTORADOS

Título: Doctorado en Biotecnología

Código: PG-CEBI-DR1

Coordinador: Dr. C. Manuel Serrat Díaz, PT

Desde enero hasta diciembre

Créditos: 100 Horas: 3000

Dirigido a: Doctorandos activos Año 2025

Título: Biotecnología Básica

Código: PG-CEBI-DR1.1

Coordinadores: Dr. C. Manuel Serrat Díaz, PT

Colectivo de profesores

Desde enero hasta julio

Créditos: 4 Horas: 120

Dirigido a: Doctorandos de nuevo ingreso



CENTRO DE BIOFÍSICA MÉDICA

CURSOS

Título: Preparación para el empleo a egresados universitarios en el Laboratorio Farmacéutico Oriente

Código: PG-CBM-D01

Coordinador: Dr. C. Osmany Bicet Dorzon, PT

Desde enero hasta junio

Créditos: 12 Horas: 360

Dirigido a: LBF

Título: Preparación para el empleo SERPO

Código: PG-CBM-D02

Coordinador: Dr. C. Osmany Bicet Dorzon, PT

Desde enero hasta junio

Créditos: 12 Horas: 360

Dirigido a: SERPO

Título: Gestión de la innovación en entidades de ciencia de la ES

Código: PG-CBM-C01

Coordinador: Dr. C. Rosa María Reyes Bravo, PT

Desde marzo hasta mayo

Créditos: 2 Horas: 60

Dirigido a: CBM

Título: Uso y manejo del Imagis 2.0

Código: PG-CBM-E01

Coordinador: Ramsés Martínez Muñoz, PI

Desde abril hasta mayo

Créditos: 1 Horas: 30

Dirigido a: MINSAP



DIRECCIÓN DE EXTENSIÓN UNIVERSITARIA

CURSOS

Título: Curso Educación muticultural en la Cátedra Universitaria del Adulto Mayor

Código: PG-DEU-C1

Coordinador: M. Sc. Madelaine González Cadet, PAux

Desde: 4 de febrero hasta: 31 de mayo

Créditos: 4 Horas: 120

Dirigido a: Especialistas de la salud, cultura, INDER, PPAA, asesores, decanos, vicedecanos, representantes de extensión universitaria de las diferentes instituciones del territorio santiaguero

Título: Los consumos culturales juveniles en el escenario universitario actual

Código: PG-DEU-C2

Coordinador: M. Sc. Elena Benítez Guzmán, PAux

Desde: 6 de octubre hasta: 6 de diciembre

Créditos: 2 Horas: 60

Dirigido a: PPAA, asesores e instructores de Extensión Universitaria, coordinador de año académico, coordinador de carrera o de disciplina, directivos de la DPE y docentes

ENTRENAMIENTOS

Título: Educación para la convivencia familiar con el Adulto Mayo

Código: PG-DEU-E1

Coordinador: Dr. C. Sucel Bueno Videaud, PT

Desde: 7 febrero hasta: 18 abril

Créditos: 2 Horas: 60

Dirigido a: Especialistas del Adulto Mayor de la Dirección de Salud Pública

Título: Herramientas Teóricas metodológicas sobre la prevención educativa desde el contexto universitario

Código: PG-DEU-E2

Coordinador: Dr. C. Juana Palma Vaillant, PT

Desde: 2 de mayo hasta: 30 de junio

Créditos: 2 Horas: 60

Dirigido a: PPAA, asesores e instructores de Extensión Universitaria, coordinador de año académico, coordinador de carrera o de disciplina, directivos de la DPE y docentes

Título: Diseño de guión de actos ceremoniales en las carreras universitarias

Código: PG-DEU-E3

Coordinador: M. Sc. Arllen Darelsy Planas Acosta, PA

Desde: 28 de febrero hasta: 28 de marzo

Créditos: 1 Horas: 30

Dirigido a: PPAA, asesores e instructores de Extensión Universitaria, coordinador de año académico, coordinador de carrera o de disciplina, directivos de la DPE y docentes

Título: Diseño de proyecto de extensión. Su impacto en la gestión de ciencia e innovación desarrollo local

Código: PG-DEU-E4

Coordinador: Dr. C. Niurka Téllez Rodríguez, PT

Desde: 30 de septiembre hasta: 28 de octubre

Créditos: 1 Horas: 30

Dirigido a: PPAA, asesores e instructores de Extensión Universitaria, coordinador de año académico, coordinador de carrera o de disciplina, directivos de la DPE y docentes

DIPLOMADOS

Título: Diplomado La Extensión Universitaria como Objeto de Investigación e Innovación (1ra Edición)

Código: PG-DEU-D1

Coordinador: Dr. C. Arturo Bautista Infante Rivaflecha, PAux

Desde: 4 de marzo hasta: 14 de octubre

Créditos: 26 Horas: 780

Dirigido a: PPAA, asesores e instructores de Extensión Universitaria, coordinador de año académico, coordinador de carrera o de disciplina, metodólogos y funcionarios y docentes

Título: Programa de Gobierno basado en ciencia e innovación- Políticas públicas. Impacto gestión extensionista

Código: PG-DEU-D1-C1

Coordinador: Dr. C. Yohandra Semanat, PT

Desde: 4 de marzo hasta: 18 de marzo

Créditos: 3 Horas: 90

Dirigido a: PPAA, asesores e instructores de Extensión Universitaria, coordinador de año académico, coordinador de carrera o de disciplina, metodólogos y funcionarios y docentes

Título: Innovación y usos de las NTICs en la extensión universitaria

Código: PG-DEU-D1-C2

Coordinador: Dr. C. Alberto Pérez, PT

Desde: 1 de abril hasta: 15 de abril

Créditos: 3 Horas: 90

Dirigido a: PPAA, asesores e instructores de Extensión Universitaria, coordinador de año académico, coordinador de carrera o de disciplina, metodólogos y funcionarios y docentes

Título: Aspectos básicos de la metodología de la investigación social y la innovación aplicados a la EU

Código: PG-DEU-D1-C3

Coordinador: Dr. C. Aimé Casals Valdéz, PT

Desde: 28 de abril hasta: 27 de mayo

Créditos: 3 Horas: 90

Dirigido a: PPAA, asesores e instructores de Extensión Universitaria, coordinador de año académico, coordinador de carrera o de disciplina, metodólogos y funcionarios y docentes

Título: La innovación en la dinámica de la prevención educativa extensionista del SIBDH:

Herramientas teóricas-metodológicas

Código: PG-DEU-D1-C4

Coordinador: Dr. C. Juana Palma Vaillant, PT

Desde: 10 de junio hasta: 08 de julio

Créditos: 3 Horas: 90

Dirigido a: PPAA, asesores e instructores de Extensión Universitaria, coordinador de año académico, coordinador de carrera o de disciplina, metodólogos y funcionarios y docentes

Título: Diseño de proyecto de extensión. Su impacto en la gestión de ciencia e innovación desarrollo local.

Código: PG-DEU-D1-C5

Coordinador: Dr. C. Niurka Téllez Rodríguez, PT

Desde: 2 de septiembre hasta: 16 de septiembre

Créditos: 3 Horas: 90

Dirigido a: PPAA, asesores e instructores de Extensión Universitaria, coordinador de año académico, coordinador de carrera o de disciplina, metodólogos y funcionarios y docentes

Título: Investigación e innovación de las Cátedras Honoríficas Universitarias

Código: PG-DEU-D1-C6

Coordinador: M. Sc. Julia Tabares, PA

Desde: 30 de septiembre hasta: 14 de octubre

Créditos: 3 Horas: 90

Dirigido a: PPAA, asesores e instructores de Extensión Universitaria, coordinador de año académico, coordinador de carrera o de disciplina, metodólogos y funcionarios y docentes

Título: La innovación e investigación de avanzada en la CUAM

Código: PG-DEU-D1-C7

Coordinador: M. Sc. Madelaine González Cadet, PAux

Desde: 14 de marzo hasta: 14 de marzo

Créditos: 2 Horas: 60

Dirigido a: PPAA, asesores e instructores de Extensión Universitaria, coordinador de año académico, coordinador de carrera o de disciplina, metodólogos y funcionarios y docentes

Título: Complejidades de los consumos culturales: su investigación en el escenario universitarios.

Código: PG-DEU-D1-C8

Coordinador: Dr. C. Elena Benítez Guzmán, PAux

Desde: 27 de mayo hasta 27 de mayo

Créditos: 3 Horas: 90

Dirigido a: PPAA, asesores e instructores de Extensión Universitaria, coordinador de año académico, coordinador de carrera o de disciplina, metodólogos y funcionarios y docentes

Título: Taller de tesis I Y II

Código: PG-DEU-D1-T1

Coordinador: Dr. C. Arturo Bautista Infante Rivaflecha, PAX

Desde: marzo hasta: octubre

Créditos: 3 Horas: 90

Dirigido a: PPAA, asesores e instructores de Extensión Universitaria, coordinador de año académico, coordinador de carrera o de disciplina, metodólogos y funcionarios y docentes

CONFERENCIA ESPECIALIZADA

Título: Potencial innovador del MAA y Movimiento Deportivo

Coordinador: DrC. Arturo Bautista Infante Rivaflecha, PAux

Desde: 15 de abril hasta: 15 de abril

Horas: 1

Dirigido a: PPAA, asesores e instructores de Extensión Universitaria, coordinador de año académico, coordinador de carrera o de disciplina, metodólogos y funcionarios y docentes

Título: Cenit: rol en el control del impacto de la GESTIÓN EXTENSIONISTA

Coordinador: Dr. C. Alberto Pérez, PT

Desde: 27 mayo hasta: 27 mayo

Horas: 1

Dirigido a: PPAA, asesores e instructores de Extensión Universitaria, coordinador de año académico, coordinador de carrera o de disciplina, metodólogos y funcionarios y docentes

FORMAS SECUNDARIAS DE POSTGRADO

Título: Asesoría integral a la CEU proceso de acreditación desde la perspectiva extensión

Código: Taller

Coordinador: M. Sc. Gisela Mancebo, PA

Dirigido a: Miembros de la CEU FIMI

Título: Asesoría integral a la CEU proceso de graduación en las modalidades de culminación de estudios

Código: Taller

Coordinador: Elena Vera, PI

Dirigido a: Miembros de la CEU FIE



DIRECCIÓN DE INFORMATIZACIÓN

CURSO

Título: Fundamentos de la Ciberseguridad

Código: PG-DINF-C1

Coordinadores: M. Sc. Rubén Font Hernández, PAux

Dr. C. Miriela Escobedo Nicot, PT

Dr. C. Ernesto Guevara Fernández, PT

Desde: abril hasta: mayo

Créditos: 2 Horas: 60

Dirigido a: Especialistas en Seg.

ENTRENAMIENTO

Título: Entrenamiento en manejo de Aulas Virtuales

Código: PG-DINF-E1

Coordinador: Dr. C. Oscar García Fernández, PT

Desde: febrero hasta abril

Créditos: 2 Horas: 60

Dirigido a: Profesores FITIB

CONFERENCIAS ESPECIALIZADAS

Título: La Inteligencia Artificial aplicada a la educación

Código: PG-DINF-CE1

Coordinador: Dr. C. Oscar García Fernández, PT

Desde: marzo hasta: marzo

Créditos: 1 Horas: 30

Dirigido a: Profesores

Título: Desarrollo de Competencias Digitales para impulsar la Transformación Digital en Cuba

Código: PG-DINF-CE2

Coordinador: Dr. C. Miriela Escobedo Nicot, PT

Desde. enero hasta: enero

Créditos: 1 Horas: 30

Dirigido a: Profesores y estudiantes, FD



DIRECCIÓN DE EDUCACIÓN DE POSGRADO

TALLER

Título: Los resúmenes de los programas para presentar en el inicio de las ediciones: errores frecuentes

Código: FST-DEPG-T1

Coordinador: Dr. C. Doris Virgilio Licea Milán, PT

Desde: 23 de enero hasta 23 de enero

Créditos: 1. Horas: 30

Dirigido a: Coordinadores programas de posgrados

Título: Sistema de gestión de grados científicos

Código: FST-DEPG-T2

Coordinador: Dr. C. Yalennis Pérez Urquiza, PT

Desde: 23 de enero hasta 23 de enero

Créditos: 1. Horas: 30

Dirigido a: Coordinadores programas de posgrados

Título: Las características del trabajo metodológico en la Educación Posgrado

Código: FST-DEPG-T3

Coordinador: Dr. C. Doris Virgilio Licea Milán, PT

Desde: 20 de febrero hasta 20 de febrero

Créditos: 1. Horas: 30

Dirigido a: Coordinadores programas de posgrados

Título: La metodología para medir impactos. Su concreción en práctica

Código: FST-DEPG-T4

Coordinador: Dr. C. Mayelin Cabezas Salmon, PT

Desde: 20 de marzo hasta 20 de marzo

Créditos: 1. Horas: 30

Dirigido a: Coordinadores programas de posgrados

Título: Proyección de los programas académicos de posgrado a la modalidad de Educación Distancia

Código: FST-DEPG-T6

Coordinador: M. Sc. Larissa Beatriz Turtós Carbonell, PA

Desde: 20 de enero hasta 20 de enero

Créditos: 1. Horas: 30

Dirigido a: Coordinadores programas de posgrados

Título: Taller de capacitación para el trabajo con los programas en la modalidad de Educación a Distancia

Código: FST-DEPG-T7

Coordinador: Dr. C. Oscar García Fernández, PT

Desde: 27 de mayo hasta 28 de mayo

Créditos: 1. Horas: 30

Dirigido a: Coordinadores programas de posgrados

Título: La política científica de la UO y los resultados de la formación doctoral.

Código: FST-DEPG-T9

Coordinador: Dr. C. Yalennis Pérez Urquiza, PT

Desde: 18 de julio hasta 18 de julio

Créditos: 1. Horas: 30

Dirigido a: Coordinadores programas de posgrados

Título: Experiencias en la evaluación externa de los programas de doctorado, de acuerdo al patrón nacional de calidad.

Código: FST-DEPG-T10

Coordinador: Dr. C. Yalennis Pérez Urquiza, PT

Desde: 5 de febrero hasta 5 de febrero

Créditos: 1. Horas: 30

Dirigido a: Coordinadores programas de posgrados

CONFERENCIA ESPECIALIZADA

Título: Las publicaciones como parte de los créditos en los PAP. Las bases de indexación

Código: FST-DEPG-C1

Coordinador: M. Sc. Lidia de las Mercedes Ferrer Téllez, PA

Desde: 22 de mayo hasta 22 de mayo

Créditos: 1. Horas: 30

Dirigido a Coordinadores programas de posgrados

CONFERENCIA

Título: Gestión de procesos universitarios desde las políticas públicas y normas legales vigentes

Código: PG-DEPG-C1

Coordinador: Dr. C. Diana Sedal Yanes, PT

Desde: 10 de marzo hasta 15 de marzo

Créditos: 2. Horas: 60

Dirigido a: Directivos UO

Título: Gestión integrada de Ciencia y Posgrado en las unidades organizativas

Código: PG-DEPG-C2

Coordinador: Dr. C. Arelis Abalos Rodriguez, PT

Desde: marzo hasta julio

Créditos: 3. Horas: 90

Dirigido a: VDIP de la UO

ANEXOS

La gestión de ciencia, tecnología e innovación en la Universidad de Oriente se desarrolla a través de proyectos de investigación, los cuales responden a los diferentes programas nacionales, sectoriales y territoriales de ciencia tecnología e innovación según dicta la Resolución 287/2019 del Ministerio de Ciencia, Tecnología y Medio Ambiente (CITMA). Los proyectos a su vez dan respuesta a las diferentes prioridades del país, organismos y territorio en correspondencia con las once líneas de investigación declaradas por la UO.

ORGANIZACIÓN DE LA CIENCIA EN LA UNIVERSIDAD DE ORIENTE

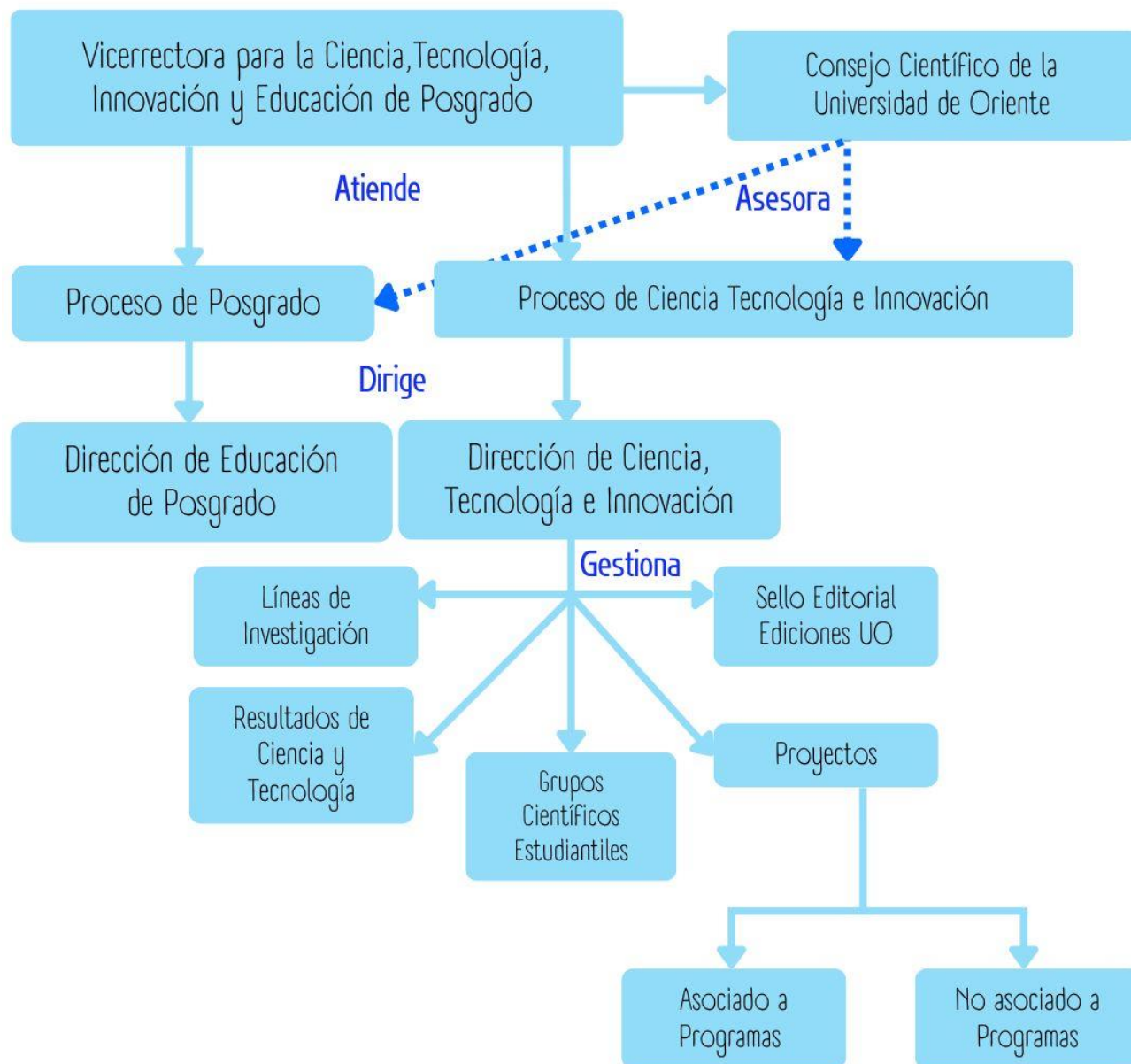

LÍNEAS DE INVESTIGACIÓN DE LA UNIVERSIDAD DE ORIENTE

Nombre de la línea	Coordinador de línea	Correo electrónico
Desarrollo y aplicación de tecnologías y servicios para el mejoramiento de la salud humana.	Dr. C. Sergio Daniel Cano Ortíz	scano@uo.edu.cu
Producción de materiales y tecnologías para la construcción de obras de arquitectura e ingeniería.	Dr. C. Eduardo Álvarez Deulofeu	ealvarez@uo.edu.cu
Perfeccionamiento de los procesos formativos educacionales.	Dr. C. Susana Cisneros Garbey	susanacg@uo.edu.cu
Manejo integrado de recursos naturales para la mitigación de impactos medioambientales.	Dr. C. Ofelia Pérez Montero	ofelia@uo.edu.cu
Desarrollo y Automatización de procesos y sistemas ingenieros (TICs).	Dr. C. Andrés Subert Semanat	asubert@uo.edu.cu
Conservación y recuperación del patrimonio cultural y la memoria histórica de la nación.	Dr. C. David Eduardo Silveira Toledo	toledo@uo.edu.cu
Tecnologías energéticas más limpias.	Dr. C. Ángel Luis Brito Souvanell	albrito@uo.edu.cu
Perfeccionamiento e institucionalización de la sociedad cubana en respuesta a la política socioeconómica del país.	Dr. C. Pedro Tejera Scull	ptejera@uo.edu.cu
Desarrollo de productos, bienes y servicios de base biotecnológica.	Dr. C. Humberto Joaquín Morris Quevedo	jquevedo@uo.edu.cu
Obtención y caracterización de nuevos materiales.	Dr. C. Pedro D. Muné Bandera	mune@uo.edu.cu
Manejo integral de recursos para el incremento de la producción de alimentos.	Dr. C. Andrés Pérez Almaguer	andresp@uo.edu.cu

**PROYECTOS ASOCIADOS A PROGRAMA NACIONAL DE
CIENCIA TECNOLOGÍA E INNOVACIÓN**

Área	Título del proyecto
FCNE	Criptografía aplicada a la seguridad de las tecnologías de la información
	Obtención de materiales carbonosos y diseño de celdas de biocombustible a partir de residuales de la industria azucarera cubana.
	Evaluación de nanopartículas de oxihidróxidos de níquel modificados para baterías recargables basadas en la tecnología Ni/Fe
FCO	Desarrollo de nuevos materiales y tecnologías sismorresistentes para la construcción de viviendas y otras obras, con recursos locales
	Gobernanza adaptativa al cambio climático en municipios costeros de Cuba
FCS	Intervención psicosocial con orientadores a familias en localidades vulnerables de Santiago de Cuba
	Formación de capacidades de actores locales, productores y actores sociales para el tratamiento multidisciplinar de la vulnerabilidad alimentaria familiar.
FH	Adolescentes, lectura y plataformas digitales"
	Estudios lingüísticos y literarios sobre el discurso oral y escrito en el oriente de Cuba
FIMI	Desarrollo e investigaciones de lubricantes biodegradables y su evaluación en recubrimiento baseniquel con mayor resistencia al desgaste y a la corrosión para uniones de fricción altamente cargadas.
CNEA	Aplicación de la tecnología magnética en los sistemas ingenieros en la Empresa Agroindustrial Azucarera como soporte a la eficiencia y a la calidad del azúcar.
	Incremento de la eficiencia de la producción de torula con uso de campo magnético
	Perfeccionamiento de procesos industriales y servicios, aplicando técnicas avanzadas de Inteligencia Artificial para el diagnóstico, supervisión, inspección y control de calidad.
CEBI	Obtención de un producto con actividad insecticida a partir del sobrenadante de la bacteria <i>Photorhabdus luminescens</i> .
	Desarrollo de un inmunodiagnosticador para la detección de la bacteria <i>Xanthomonas</i> sp.
CBM	Maletín médico de alta tecnología.
	Construcción de un Sistema de Implantes Dentales y Maxilofaciales Cubano.

**PROYECTOS ASOCIADOS A PROGRAMA SECTORIAL DE
CIENCIA TECNOLOGÍA E INNOVACIÓN**

Área	Título del proyecto
CEBI	Cultivo de setas comestibles Pleurotus en el oriente de Cuba: alternativa sostenible para la diversificación de la industria alimenticia nacional.
	Bioprospección de preparados de hongos basidiomicetos como fuente de agentes bioactivos para la salud animal y vegetal.
	Efectos nutricionales, farmacología y preclínica del LECISAN®.
	Potencialidades farmacológicas de especies vegetales cubanas para uso terapéutico.
III Frente	Capacitación actores locales para el desarrollo de la gobernanza territorial con resiliencia en dos municipios de Santiago de Cuba.
FCE	Formación de gestores de ciencia e información socio-educativa para el desarrollo territorial de Santiago de Cuba.
FCNE	Perfeccionamiento de la enseñanza de la Biología.
	Potencialidades farmacológicas de especies vegetales cubanas para uso terapéutico.
FCO	Gestión integral de riesgo para disminuir vulnerabilidades en la infraestructura vial automotora en zona sísmica.
	Desarrollo de tecnologías en investigaciones para sostenibilidad de estructuras de carreteras en zonas sísmicas.
	Comportamiento sismorresistente de uniones viga-columna en pórticos dúctiles de hormigón armado para obtener resistencia a cortante y adherencia.
	Evaluación de la eficiencia en el uso del agua de riego en la Empresa Agropecuaria Laguna Blanca en la provincia Santiago de Cuba
	Propuestas de viviendas sismorresistentes de mampostería de muros de ladrillo y de bloques de hormigón con el empleo de recursos locales y materiales reciclados.
	Estudios y propuestas de soluciones para disminuir vulnerabilidades en las vías de transporte automotor.
	Estrategia para la implementación de proyectos sostenibles en la gestión de aguas residuales de la provincia Santiago de Cuba.
FD	Implementación de las garantías jurisdiccionales de los derechos constitucionales en Cuba
	Propuestas de mecanismos institucionales para la gobernanza tributaria del desarrollo local
FCS	Vulnerabilidad multidimensional y políticas de empleo: evaluación a escala territorial, Santiago de Cuba.
	Identidad cultural: acercamientos desde el estudio de la problemática racial en Cuba, Latinoamérica y el Caribe.
	La gestión de las instituciones culturales en el marco de la realización del programa de desarrollo cultural (PDC) del MINCULT. su validación.

	Guerra de Liberación Nacional y la Defensa de la Revolución desde la región oriental de Cuba. (1953-1967)
	Procesos socioeconómicos, políticos y culturales de Santiago de Cuba (siglos XIX- XXI)
FIQA	Alternativas agroecológicas para la producción sostenible de frutales y forestales como vía para la resiliencia de los sistemas agroforestales.
FITIB	Digitalización del Servicio del Neurodesarrollo Infantil y Discapacidad en la provincia Santiago de Cuba (DiSeNID).
	Introducción de la robótica educativa en la educación general cubana"
VRII	Gestión de la Comunicación Social en función de la Protección al Consumidor en la Cadena de Tiendas de la Corporación CIMEX, del municipio Santiago de Cuba.
CBM	Gestión de la innovación en entidades de ciencias y en empresas del Sur Oriente Cubano.
	Estimación de la concentración de glucosa en sangre con fotopletismografía digital e inteligencia artificial.
	Tecnología asistida con realidad virtual para el entrenamiento en el alto rendimiento.
CNEA	Creación del patrón nacional de la magnitud inducción magnética en el laboratorio de mediciones electromagnéticas del CNEA.
	Fomento para el desarrollo de una caficultura selectiva - intensiva en Cuba

**PROYECTOS ASOCIADOS A PROGRAMA TERRITORIAL DE
CIENCIATECNOLOGÍA E INNOVACIÓN**

Área	Título del proyecto
CEBI	Obtención de un alimento suplementado con un prebiótico para aplicaciones inmunonutricionales”
	Obtención demostrativa a escala piloto del clarificante y macerador enzimático Pectolig®
	Diseño e implementación del Corredor Biotecnológico de Santiago de Cuba
	Potencial farmacológico y terapéutico de las zootoxinas hacia el diseño y desarrollo de nuevos medicamentos
	Evaluación de la calidad, seguridad y eficacia de productos naturales de la Empresa Laboratorio Farmacéutico Oriente
FIMI	Determinación de la vulnerabilidad energética en el municipio Guamá.
	Proyecto de servicio científico tecnológico para la implementación y certificación la norma ISO 50 001 para la innovación científica -tecnológica en empresas de sector energético (SCIE)”
	Mejoramiento del índice de disponibilidad de generadores fotovoltaico a partir de aprendizaje (PRHOTP.V).
CBM	Estetoscopio Digital
	Desarrollo de tecnologías de diagnóstico para el cáncer
	Maletín médico Inteligente de apoyo al diagnóstico.
	Aplicación del sistema terapéutico de ejercicios en entornos clínicos y hospitalarios
	Validación de tecnologías, con potencial predictivo, para la evaluación y monitoreo de la embarazada.
	Diseño e implementación del corredor Biotecnológico de Santiago de Cuba
	Sistema de acciones para perfeccionar el proceso de Prevención y Control de las Infecciones Asociadas a la atención Sanitaria en el Hospital Materno Sur
CNEA	Desarrollo Sostenible de la Eficiencia Energética y Energía Renovable
	Incremento de la eficiencia energética en la termoelectrica Antonio Maceo con el uso de la tecnología magnética
	BIOMAG: Tecnología de producción de bio-controladores de plagas con campo magnético
	Aprovechamiento de la lluvia horizontal como fuente de agua en la comunidad de La Gran Piedra.
	Disminución de la huella ecológica en los Grupos Electrónicos de fuel-oil de Stgo. de Cuba
	Evaluación de la contaminación ambiental de fuentes emisoras de gases contaminantes en el Consejo Popular Sueño
	La gestión de riesgo por presencia de cianobacterias: diagnóstico y vigilancia participativa para la alerta y respuesta temprana en matrices ambientales y alimentos frescos.
	Solución CM-95® como alternativa eficiente para la profilaxis de heridas en púrpuras cesareadas en el municipio Santiago de Cuba

PROYECTOS NO ASOCIADOS A PROGRAMA

Área	Título del proyecto
CEBI	Evaluación de la capacidad de rizobacterias de herbáceas para incrementar el desarrollo y productividad de cultivos de interés.
CEBI	Ejercicios Integradores para el proceso de enseñanza-aprendizaje de la Química Analítica con enfoque interdisciplinario.
CGC	La gestión de la ciencia y la innovación en la formación doctoral para el desarrollo sostenible en la Universidad de Oriente.
San Luis	Inserción agrícola (AGRO-INSERCIÓN).
Songo La Maya	Gestión integrada de la ciencia para el desarrollo local.
PALMA	Gestión científica para el desarrollo local sostenible de municipios santiagueros.
Dirección Marxismo	Gobernanza-participación Social en el municipio cubano”
FCE	FORGESI-UO Formación de gestores de ciencia e innovación socio educativa para la Universidad de Oriente.
	Desarrollo de habilidades profesionales para la atención socioeducativa a escolares en situación de vulnerabilidad (DEHPAS-FCE).
FCEE	Gestión empresarial con enfoque a los procesos en la empresa de productos lácteos de Santiago de Cuba.
	Relaciones socio-laborales en ASTOR. Desarrollo de la tecnología SIGNA y la cultura de las profesiones navales.
	Juguetes educativos e inclusivos.
FCF	Actividad física y deportiva: una alternativa para el desarrollo local y la promoción de salud en la Universidad de Oriente.
FCNE	Compuestos neuroactivos presentes en plantas adaptadas al clima en la región sur-oriental de Cuba (TEAM- VLIR).
	Valorización de servicios científicos ambientales para la mitigación del estrés climático en el oriente de Cuba.
FCS	La formación de profesionales universitarios desde las potencialidades formativas del proceso revolucionario: Guerra de Liberación y defensa nacional (1953-1967).
	Gestión comunitaria para la soberanía alimentaria, seguridad alimentaria y nutricional desde las ciencias sociales en el Consejo Popular Chicharrones, Santiago de Cuba.
	La literatura científica producida en la Universidad de Oriente en el periodo del 1959 al 2022.
	Memoria histórica de la lucha ideológica del pueblo cubano (1959–1976). Retos, contradicciones y tendencias.
FD	La Constitución cubana de 2019 al alcance de la Comunidad universitaria. Una propuesta para la cultura cívica de trabajadores y estudiantes.
FIE	Aplicación de la Inteligencia Artificial en el mejoramiento del índice de disponibilidad de generadores fotovoltaicos (DEHOTPV).
	Laboratorio de Generación Distribuida Híbrida con Fuentes Renovables de Energía

	(LGDH-FRE).
	Diseño y control de convertidores de potencia para laboratorios de la Facultad de Ingeniería Eléctrica (DC- CP-FIE).
	La Educación Tecnológica, Energética y Medioambiental Comunitaria (EduTEMC
FIMI	Desarrollo de biolubricantes para la lubricación de maquinarias agrícolas y equipos de la industria cubana.
	Estrategia para el uso extendido del secado solar para la conservación de alimentos.
FIQA	Biodegradabilidad, ecotoxicidad del aceite de <i>Jatropha curcas</i> y derivados y producción de enzimas microbianas a partir de la torta residual de <i>Jatropha curcas</i> .
FH	Mediación pedagógica y lectura multimodal en los entornos virtuales
FLE	El desarrollo de la competencia comunicativa en lenguas extranjeras desde una visión interdisciplinar.
VRIP	La gestión del proceso de Ciencia para un desarrollo sostenible
CBM	Desarrollo de Tecnologías Basadas en Interfaz Cerebro-Computador, Interfaz Humano-Máquina y Estudios del Movimiento.
	Evaluación de la viscosidad dinámica absoluta de la sangre empleando relajación magnética protónica.
	Desarrollo de una consola de Resonancia Magnética Nuclear para aplicaciones médicas.
	Relajación Magnética Nuclear y Anemia Drepanocítica.
	Caracterización de arcillas minerales empleando RMN.
CNEA	Desarrollo de la Solución CM-95 tratada magnéticamente como producto farmacéutico.
	ONCOCED B&E-02: introducción en el Sistema Nacional de Salud Pública para la terapia electroquímica en pacientes con tumores malignos sólidos.
	Bioimpedancia eléctrica: Herramienta para la evaluación de parámetros bioeléctricos y de composición corporal en individuos aparentemente sanos y pacientes con diferentes enfermedades
	Aplicación del tratamiento magnético en la obtención de néctares y jugos de frutas tropicales
	Obtención y desarrollo de productos como fitofármaco y nutracéuticos a partir de especies vegetales cultivadas con agua tratada con campo magnético estático
	Potencial productivo y toxicidad de especies cepas de microalgas y cianobacterias: efecto del CM y desarrollo de tecnologías con impacto ambiental
	Perfeccionamiento de la gestión institucional en el CNEA

ACADÉMICOS
ACADEMIA DE HISTORIA DE CUBA

ACADÉMICO DE NÚMERO

Dr. C. Olga Zarina Portuondo Zúñiga

ACADÉMICOS CORRESPONDIENTES NACIONALES

Dr. C. Israel Escalona Chávez

Dr. C. Herbert Pérez Concepción

Dr. C. Frank Josué Solar Cabrales

Dr. C. Manuel Fernández Carcasés

Dr. C. Dámaris Torres Elers

ACADEMIA DE CIENCIAS DE CUBA

ACADÉMICOS DE HONOR

Dr. C. Enrique J. Marañón Reyes

Dr. C. Hebert Pérez Concepción

Dr. C. Olga Zarina Portuondo Zúñiga

ACADÉMICOS TITULARES

Sección Ciencias Sociales y Humanísticas

Dr. C. Maribel Brull González

Sección Agraria y de la Pesca

Dr. C. Elizabeth Isaac Alemán

Sección Ciencias Naturales y Exactas

Dr. C. Luis Enrique Bergues Cabrales

Dr. C. Liliana María Gómez Luna

Sección Ciencias Técnicas

Dr. C. Arelis Abalos Rodríguez

JÓVENES ASOCIADOS

Dr. C. Raúl José Vega Cardona

Dr. C. Jorge Olver Mondelo Tamayo

Dr. C. Ramiro Gross Tur

La Universidad de Oriente prioriza la educación de posgrado, como un proceso clave en el cumplimiento de su misión de la Educación Superior en Cuba y parte de la estrategia de atención a la formación continua de los egresados universitarios. Por tanto este catálogo muestra el plan de posgrado de la institución para el 2025, cuya misión es contribuir a incrementar notablemente la formación posgraduada, proyectada hacia la transformación de los modos de actuación del profesional que les permita, dar respuesta satisfactoria a los problemas del contexto laboral.

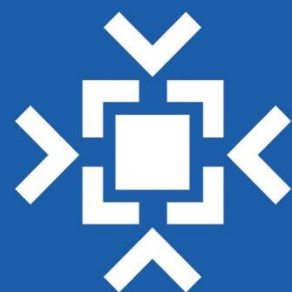

Ediciones UO